



# สถิติจำนวนแรงงานต่างด้าว ที่ได้รับอนุญาตทำงานคงเหลือ ชั่วคราวอาณาจักร ประจำเดือน มีนาคม 2565

สำนักบริหารแรงงานต่างด้าว  
กลุ่มงานพัฒนาระบบควบคุมการทำงานของคนต่างด้าว  
ฝ่ายทะเบียนและสารสนเทศ กกจ.ที่ 11/2565 สบต.7  
<https://www.doe.go.th/alien>

Scan ME



## คำนำ

ตามที่ได้มีการตราพระราชกำหนดการบริหารจัดการการทำงานของคนต่างด้าว พ.ศ.2560 และพระราชกำหนดการบริหารจัดการการทำงานของคนต่างด้าว (ฉบับที่ 2) พ.ศ.2561 ทำให้มีผลเป็นการยกเลิกพระราชบัญญัติการทำงานของคนต่างด้าว พ.ศ.2551 และพระราชกำหนดการนำคนต่างด้าวมาทำงานกับนายจ้างในประเทศ พ.ศ.2559

สำนักบริหารแรงงานต่างด้าว ได้จัดทำเอกสาร สถิติจำนวนคนต่างด้าวที่ได้รับอนุญาตทำงาน คงเหลือที่วราชอาราจักร ฉบับนี้เป็นการรวบรวมข้อมูลคนต่างด้าวที่ได้รับอนุญาตทำงานที่วราชอาณาจักรรายมาตรา ประกอบด้วย

ข้อมูลคนต่างด้าวที่ได้รับอนุญาตทำงาน มาตรา 59 ประเภทตลอดชีพ

ข้อมูลคนต่างด้าวที่ได้รับอนุญาตทำงาน มาตรา 59 ประเภททั่วไป

ข้อมูลคนต่างด้าวมาตรา 59 นำเข้าตาม MOU และได้รับอนุญาตทำงาน

ข้อมูลคนต่างด้าวที่ได้รับอนุญาตทำงาน มาตรา 62 ประเภทส่งเสริมการลงทุน

ข้อมูลคนต่างด้าวที่ได้รับใบอนุญาตทำงาน มาตรา 63 ประเภทชนกลุ่มน้อย

ข้อมูลคนต่างด้าวที่ได้รับอนุญาตทำงาน มาตรา 64 ในลักษณะไป-กลับ หรือตามฤดูกาล

คณะผู้จัดทำ หวังเป็นอย่างยิ่งว่าเอกสารฉบับนี้จะเป็นประโยชน์แก่หน่วยงานภาครัฐ และภาคเอกชน ตลอดจนผู้ใช้ข้อมูลทุกท่าน

ฝ่ายสารสนเทศ

กลุ่มงานพัฒนาระบบควบคุมการทำงานของคนต่างด้าว

สำนักบริหารแรงงานต่างด้าว

# คนต่างด้าวในประเทศไทย

## ข้อมูลทั่วไป

คนต่างด้าวที่ได้รับอนุญาตทำงานในประเทศไทย ตามพระราชกำหนดการบริหารจัดการการทำงานของคนต่างด้าว พ.ศ. 2560 แก้ไขเพิ่มเติมโดย พระราชกำหนดการบริหารจัดการการทำงานของคนต่างด้าว (ฉบับ 2) พ.ศ.2561 และกฎหมายอื่นที่เกี่ยวข้อง ดังนี้

1. **คนต่างด้าวตลอดชีพ** ได้แก่ คนต่างด้าวที่ได้รับอนุญาตให้อยู่ในราชอาณาจักรและทำงานตามประกาศของคณะปฏิวัติ ฉบับที่ 322 ลงวันที่ 13 ธันวาคม 2515

2. **คนต่างด้าวมาตรา 59 ประเภททั่วไป** คนต่างด้าวที่มีถิ่นที่อยู่ในราชอาณาจักร หรือได้รับอนุญาตให้เข้ามาในราชอาณาจักรเป็นการชั่วคราวตามกฎหมายว่าด้วยคนเข้าเมืองโดยมิใช่ได้รับอนุญาตให้เข้ามา ในฐานะนักท่องเที่ยว หรือผู้เดินทางผ่าน และไม่มีลักษณะต้องห้ามตามที่กำหนดในกฎกระทรวง

3. **คนต่างด้าวมาตรา 59 นำเข้าตาม MoU** คนต่างด้าวสัญชาติเมียนมา ลาว กัมพูชา และเวียดนาม ที่เข้ามาทำงานตามความตกลงระหว่างรัฐบาลไทย กับ รัฐบาลประเทศต้นทาง

4. **คนต่างด้าวมาตรา 62 ประเภทส่งเสริมการลงทุน** คนต่างด้าวที่เข้ามาทำงานในราชอาณาจักรตามกฎหมายว่าด้วยการส่งเสริมการลงทุน (พระราชบัญญัติส่งเสริมการลงทุน พ.ศ. 2520) หรือกฎหมายอื่น ได้แก่ พระราชบัญญัตินิคมอุตสาหกรรมแห่งประเทศไทย พ.ศ. 2522 และพระราชบัญญัติปิโตรเลียม พ.ศ. 2514 เช่น นักลงทุน ช่างฝีมือ ผู้ชำนาญการ

5. **คนต่างด้าวมาตรา 63/1 ประเภทชนกลุ่มน้อย** คนต่างด้าวที่ไม่ได้รับสัญชาติไทยตามกฎหมายว่าด้วยสัญชาติ และกระทรวงมหาดไทยได้ออกเอกสารเพื่อรอพิสูจน์สถานะยื่นขอใบอนุญาตทำงาน

6. **คนต่างด้าวมาตรา 64** คนต่างด้าวสัญชาติเมียนมา ลาว และกัมพูชา ที่เข้ามาทำงานบริเวณชายแดนในลักษณะไป – กลับ หรือตามฤดูกาลในพื้นที่ความตกลงว่าด้วยการสัญจรข้ามแดนระหว่างราชอาณาจักรไทย กับประเทศที่ติดกับราชอาณาจักรไทย

## 7. คนต่างด้าวมาตรา 63/2

7.1 **ประเภทคนต่างด้าว ตามมติ ครม.13 กรกฎาคม 2564** แรงงานต่างด้าวสัญชาติ กัมพูชา ลาว และเมียนมา ที่ได้รับอนุญาตให้อยู่ในราชอาณาจักรเป็นกรณีพิเศษ เพื่อขออนุญาตทำงาน มี 4 กลุ่มย่อย ดังนี้

1. กลุ่มคนต่างด้าวตามมติคณะรัฐมนตรีเมื่อวันที่ 20 สิงหาคม 2562
2. กลุ่มคนต่างด้าวตามมติคณะรัฐมนตรีเมื่อวันที่ 4 สิงหาคม 2563

3. กลุ่มคนต่างด้าวตามมติคณะรัฐมนตรีเมื่อวันที่ 10 พฤศจิกายน 2563(กลุ่ม MoU ครบ 4 ปี ตั้งแต่ 1 พ.ย. 63 – 31 ธ.ค. 64)

4. กลุ่มคนต่างด้าว 3 สัญชาติ กัมพูชา ลาว และเมียนมา ซึ่งใบอนุญาตทำงานของคนต่างด้าวสิ้นสุดลงโดยผลของกฎหมาย

**7.2 ประเภทคนต่างด้าว ตามมติ ครม.28 กันยายน 2564** การอนุญาตให้คนต่างด้าวทำงานในราชอาณาจักรเป็นพิเศษ สำหรับคนต่างด้าวสัญชาติกัมพูชา ลาว และเมียนมา คนต่างด้าว ซึ่งเข้ามาทำงานในราชอาณาจักรโดยไม่ได้รับอนุญาตหรือระยะเวลาในการอนุญาตสิ้นสุดลง

# จำนวนคนต่างด้าวที่ได้รับอนุญาตทำงานคงเหลือทั่วราชอาณาจักร

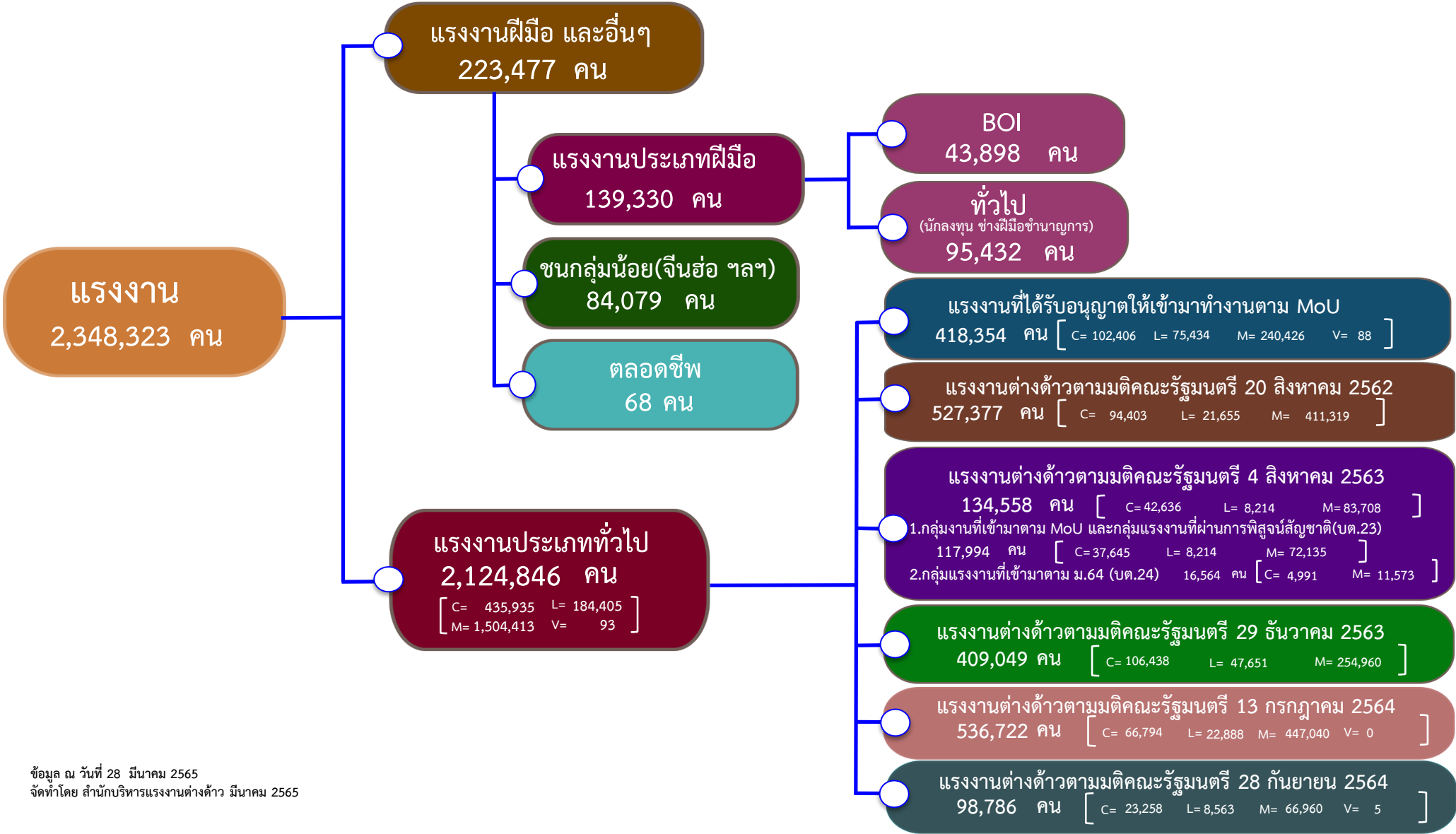

ข้อมูล ณ วันที่ 28 มีนาคม 2565  
จัดทำโดย สำนักบริหารแรงงานต่างด้าว มีนาคม 2565



สำนักบริหารแรงงานต่างด้าว กรมการจัดหางาน ฉบับประจำเดือน มีนาคม 2565

### สถานการณ์แรงงานต่างด้าว

ณ เดือน มีนาคม 2565 คนต่างด้าวที่ได้รับอนุญาตทำงานทั่วราชอาณาจักร มีจำนวนทั้งสิ้น 2,348,323 คน จำแนกตามลักษณะการเข้าเมืองสรุปรายละเอียดได้ ดังนี้

มาตรา 59	จำนวน	1,041,231	คน
- ตลกดชีพ*	จำนวน	68	คน
- ประเภททั่วไป	จำนวน	95,432	คน
- นำเข้าตาม MOU	จำนวน	418,354	คน
- นำเข้าตาม Name List มติกรม. 20 สิงหาคม 2562	จำนวน	527,377	คน
<b>มาตรา 62</b> ส่งเสริมการลงทุนและกฎหมายอื่นๆ	จำนวน	43,898	คน
<b>มาตรา 63/1</b> ชนกลุ่มน้อย	จำนวน	84,079	คน
<b>มาตรา 63/2</b>	<b>จำนวน</b>	<b>770,066</b>	<b>คน</b>
- มติ กรม. 4 สิงหาคม 2563 ตามแบบ บต.23	จำนวน	117,994	คน
- มติ กรม. 4 สิงหาคม 2563 ตามแบบ บต.24	จำนวน	16,564	คน
- มติ กรม. 13 กรกฎาคม 2564	จำนวน	536,722	คน
- มติ กรม. 28 กันยายน 2564	จำนวน	98,786	คน
<b>มาตรา 64</b> คนต่างด้าวที่เข้ามาทำงาน ไป-กลับหรือตามฤดูกาล	จำนวน	0	คน
<b>นำเข้าตาม</b> มติ กรม. 29 ธันวาคม 2563	จำนวน	409,049	คน
<b>มาตรา 59 ประเภททั่วไป</b>			
ประเภทอาชีพที่ได้รับอนุญาตทำงานมากที่สุด 3 อันดับแรก ได้แก่			
1. ผู้ประกอบอาชีพด้านการสอน	จำนวน	30,382	ตำแหน่ง
2. ผู้จัดการฝ่ายอื่นๆ	จำนวน	29,611	ตำแหน่ง
3. กรรมการผู้จัดการ ผู้บริหารระดับสูง	จำนวน	20,043	ตำแหน่ง

**มาตรา 62 ประเภทส่งเสริมการลงทุน**

ประเภทอาชีพที่ได้รับอนุญาตทำงานมากที่สุด 3 อันดับแรก ได้แก่

1. ผู้จัดการฝ่ายอื่นๆ	จำนวน	15,927	ตำแหน่ง
2. ช่างเทคนิคด้านต่างๆ	จำนวน	7,152	ตำแหน่ง
3. กรรมการผู้จัดการ ผู้บริหารระดับสูง	จำนวน	5,305	ตำแหน่ง

**มาตรา 63/1 ประเภทชนกลุ่มน้อย**

ประเภทอาชีพที่ได้รับอนุญาตทำงานมากที่สุด 3 อันดับแรก ได้แก่

1. งานกรรมกร	จำนวน	62,820	ตำแหน่ง
2. งานทำสวนผักและผลไม้	จำนวน	3,097	ตำแหน่ง
3. งานช่างปูน	จำนวน	1,303	ตำแหน่ง

**มาตรา 63/2 มติ ครม. 4 สิงหาคม 2563 ตามแบบ บต.23**

ประเภทกิจการที่ได้รับอนุญาตทำงานมากที่สุด 3 อันดับแรก ได้แก่

1. กิจการก่อสร้าง	จำนวน	36,173	ตำแหน่ง
2. กิจการต่อเนื่องการเกษตร	จำนวน	12,993	ตำแหน่ง
3. กิจการผลิตหรือจำหน่ายอาหารและเครื่องดื่ม	จำนวน	9,537	ตำแหน่ง

**มาตรา 63/2 ตามมติ ครม. 4 สิงหาคม 2563 ตามแบบ บต.24**

ประเภทอาชีพที่ได้รับอนุญาตทำงานมากที่สุด 3 อันดับแรก ได้แก่

1. กิจการผลิตหรือจำหน่ายเสื้อผ้าสำเร็จรูป ฯ	จำนวน	6,145	ตำแหน่ง
2. กิจการเกษตรและปศุสัตว์	จำนวน	2,727	ตำแหน่ง
3. กิจการแปรรูปสัตว์น้ำ	จำนวน	1,470	ตำแหน่ง

**มาตรา 63/2 ตามมติ ครม. 13 กรกฎาคม 2564**

ประเภทอาชีพที่ได้รับอนุญาตทำงานมากที่สุด 3 อันดับแรก ได้แก่

1. กิจการเกษตรและปศุสัตว์	จำนวน	80,447	ตำแหน่ง
2. กิจการก่อสร้าง	จำนวน	77,537	ตำแหน่ง
3. กิจการต่อเนื่องการเกษตร	จำนวน	52,450	ตำแหน่ง

**มาตรา 63/2 ตามมติ ครม. 28 กันยายน 2564**

ประเภทอาชีพที่ได้รับอนุญาตทำงานมากที่สุด 3 อันดับแรก ได้แก่

1. กิจการก่อสร้าง	จำนวน	23,387	ตำแหน่ง
2. กิจการเกษตรและปศุสัตว์	จำนวน	14,055	ตำแหน่ง
3. กิจการต่อเนื่องการเกษตร	จำนวน	11,637	ตำแหน่ง

**แรงงานต่างด้าว 4 สัญชาติ (เมียนมา ลาว กัมพูชา และเวียดนาม)**

ณ เดือน มีนาคม 2565 แรงงานต่างด้าว 4 สัญชาติ เมียนมา ลาว กัมพูชา และเวียดนาม ได้รับอนุญาตทำงานตาม มาตรา 59 มีจำนวนทั้งสิ้น 945,731 คน สรุปรายละเอียดได้ ดังนี้

นำเข้าตาม MOU	จำนวน	418,354	คน
นำเข้าตาม มติครม. 20 สิงหาคม 2562	จำนวน	527,377	คน

งานที่ได้รับอนุญาตทำงานใน 2 ตำแหน่งงาน คือ งานกรรมกร และงานรับใช้ในบ้าน ใน 25 ประเภทกิจการ

### ประเภทนำเข้าตาม MOU

ประเภทกิจการที่ได้รับอนุญาตทำงานมากที่สุด 3 อันดับแรก ได้แก่

1. กิจการต่อเนื่องการเกษตร	จำนวน	77,923	คน
2. กิจการก่อสร้าง	จำนวน	66,426	คน
3. กิจการการให้บริการต่างๆ	จำนวน	37,329	คน

### ประเภทนำเข้าตาม นำเข้าตาม มติกรม. 20 สิงหาคม 2562

ประเภทกิจการที่ได้รับอนุญาตทำงานมากที่สุด 3 อันดับแรก ได้แก่

1. กิจการก่อสร้าง	จำนวน	117,084	คน
2. กิจการเกษตรและปศุสัตว์	จำนวน	67,868	คน
3. กิจการการให้บริการต่างๆ	จำนวน	55,662	คน

### แรงงานต่างด้าวที่เข้ามาทำงานในลักษณะ ไป-กลับหรือตามฤดูกาล

ณ เดือน มีนาคม 2565 แรงงานต่างด้าวที่เข้ามาทำงานในลักษณะ ไป-กลับหรือตามฤดูกาล ได้รับอนุญาตทำงานตามมาตรา 64 มีจำนวนทั้งสิ้น 0 คน

ประเภทกิจการที่ได้รับอนุญาตทำงานมากที่สุด 3 อันดับแรก ได้แก่

### แรงงานต่างด้าวประเภทนำเข้าตาม มติ กรม. 29 ธันวาคม 2563

ณ เดือน มีนาคม 2565 แรงงานต่างด้าวประเภทนำเข้าตาม มติ กรม. 29 ธันวาคม 2563 ได้รับอนุญาตทำงาน มีจำนวนทั้งสิ้น 409,049 คน

ประเภทกิจการที่ได้รับอนุญาตทำงานมากที่สุด 3 อันดับแรก ได้แก่

1. กิจการก่อสร้าง	จำนวน	91,545	คน
2. กิจการเกษตรและปศุสัตว์	จำนวน	79,515	คน
3. กิจการผลิตหรือจำหน่ายอาหารและเครื่องดื่ม	จำนวน	35,908	คน

หมายเหตุ : 1. คนต่างด้าวประเภทตลอดชีพ สํารวจเมื่อ 31 สิงหาคม 2563



เข้าชมและดาวน์โหลดข้อมูลสถิติแรงงานต่างด้าวได้ที่ <http://www.doe.go.th/alien>









ตารางที่ 1 จำนวนคนต่างด้าวที่ได้รับอนุญาตทำงานคงเหลือทั่วราชอาณาจักร

จำแนกตามลักษณะการเข้าเมืองและประเภทคนต่างด้าว

ข้อมูล ณ เดือน มีนาคม 2565

หน่วยนับ : คน

จังหวัด	รวมทั้งสิ้น (คน)	มาตรา 59				มาตรา 62	มาตรา 63/1	มาตรา 63/2				มาตรา 64	มติ ครม. 29 ธันวาคม 2563
		ตลอดชีพ	ทั่วไป	นำเข้าตาม MOU	นำเข้าตาม มติครม. 20 สิงหาคม 2562	ส่งเสริมการ ลงทุน	ชนกลุ่มน้อย	มติ ครม. 4 สิงหาคม 2563 ตามแบบ บต.23	มติ ครม. 4 สิงหาคม 2563 ตามแบบ บต.24	มติ ครม. 13 กรกฎาคม 2564	มติ ครม. 28 กันยายน 2564	คนต่างด้าวทำงาน ไป-กลับ หรือตามฤดูกาล	
ทั่วราชอาณาจักร	2,348,323	68	95,432	418,354	527,377	43,898	84,079	117,994	16,564	536,722	98,786	-	409,049
กรุงเทพมหานคร	539,904	1	48,104	94,446	124,495	29,693	7,019	28,837	-	103,763	21,116	-	82,430
ภูมิภาค	1,808,419	67	47,328	323,908	402,882	14,205	77,060	89,157	16,564	432,959	77,670	-	326,619
ปริมณฑล	628,115	-	11,892	151,705	149,910	735	8,405	40,031	-	140,979	22,438	-	102,020
ภาคกลาง	558,158	-	12,839	113,025	99,493	11,711	9,414	34,600	4,862	116,099	29,714	-	126,401
ภาคเหนือ	254,621	2	7,241	12,906	56,879	895	57,344	3,912	8,948	55,755	7,025	-	43,714
ภาคตะวันออกเฉียงเหนือ	57,014	1	3,763	15,007	7,391	324	687	2,428	133	11,724	4,422	-	11,134
ภาคใต้	310,511	64	11,593	31,265	89,209	540	1,210	8,186	2,621	108,402	14,071	-	43,350
กรุงเทพมหานคร	539,904	1	48,104	94,446	124,495	29,693	7,019	28,837	-	103,763	21,116	-	82,430
สำนักบริหารแรงงานต่างด้าว	25,121	-	25,110	-	-	11	-	-	-	-	-	-	-
ศูนย์บริการวีซ่าและใบอนุญาตทำงาน	39,675	-	10,037	-	-	29,638	-	-	-	-	-	-	-
สจก.1-10	475,108	1	12,957	94,446	124,495	44	7,019	28,837	-	103,763	21,116	-	82,430
สจก. 1 (สาทร, สจก.4 เดิม)	37,434	-	1,203	12,248	6,460	2	640	1,272	-	10,673	1,198	-	3,738
สจก. 2 (ราษฎร์บูรณะ, สจก.7 เดิม)	76,828	-	472	13,162	15,118	1	987	4,838	-	25,963	2,183	-	14,104
สจก. 3 (บางนา, สจก.8 เดิม)	71,549	-	271	16,465	22,057	1	211	5,575	-	12,806	1,947	-	12,216
สจก. 4 (นวมินทร์, สจก.9 เดิม)	48,321	-	829	8,173	15,736	-	637	2,511	-	8,873	2,386	-	9,176
สจก. 5 (มีนบุรี, สจก.10 เดิม)	70,257	-	1,814	11,097	21,619	-	468	6,075	-	10,063	4,719	-	14,402
สจก. 6 (บางพลัด, สจก.5 เดิม)	20,307	1	1,187	3,668	2,826	38	1,143	664	-	6,357	1,040	-	3,383
สจก. 7 (บรมราชชนนี, สจก.6 เดิม)	45,849	-	275	8,721	18,451	-	327	2,283	-	5,957	1,419	-	8,416
สจก. 8 (ราชดำเนิน, สจก.1 เดิม)	21,404	-	3,018	3,936	2,651	-	434	991	-	5,760	1,347	-	3,267
สจก. 9 (หลักสี่, สจก.2 เดิม)	46,741	-	446	9,499	12,899	1	726	3,173	-	7,595	3,855	-	8,547
สจก. 10 (วิภาวดีรังสิต, สจก.3 เดิม)	36,418	-	3,442	7,477	6,678	1	1,446	1,455	-	9,716	1,022	-	5,181

จังหวัด	รวมทั้งสิ้น (คน)	มาตรา 59				มาตรา 62	มาตรา 63/1	มาตรา 63/2				มาตรา 64	มติ ครม. 29 ธันวาคม 2563
		ตลอดชีพ	ทั่วไป	นำเข้ามา MOU	นำเข้ามา มติครม. 20 สิงหาคม 2562	ส่งเสริมการ ลงทุน	ชนกลุ่มน้อย	มติ ครม. 4 สิงหาคม 2563 ตามแบบ บต.23	มติ ครม. 4 สิงหาคม 2563 ตามแบบ บต.24	มติ ครม. 13 กรกฎาคม 2564	มติ ครม. 28 กันยายน 2564	คนต่างด้าวทำงาน ไป-กลับ หรือตามฤดูกาล	
ปริมณฑล	628,115	-	11,892	151,705	149,910	735	8,405	40,031	-	140,979	22,438	-	102,020
สมุทรปราการ	145,756	-	4,740	30,305	34,659	498	1,274	9,489	-	30,845	9,387	-	24,559
นนทบุรี	84,853	-	2,251	18,501	15,311	3	1,485	7,620	-	19,710	2,587	-	17,385
ปทุมธานี	113,414	-	2,090	23,754	22,838	69	1,305	7,588	-	27,148	3,843	-	24,779
นครปฐม	80,498	-	1,145	17,314	21,196	25	2,121	4,646	-	19,709	858	-	13,484
สมุทรสาคร	203,594	-	1,666	61,831	55,906	140	2,220	10,688	-	43,567	5,763	-	21,813
ภาคกลาง	558,158	-	12,839	113,025	99,493	11,711	9,414	34,600	4,862	116,099	29,714	-	126,401
พระนครศรีอยุธยา	27,190	-	633	7,829	5,052	1,365	396	2,168	-	5,092	127	-	4,528
อ่างทอง	2,699	-	40	404	413	21	27	62	-	1,026	244	-	462
ลพบุรี	9,530	-	115	4,224	999	22	58	353	-	2,347	21	-	1,391
สิงห์บุรี	1,341	-	40	212	116	23	23	59	-	663	2	-	203
ชัยนาท	1,356	-	43	243	176	-	18	36	-	692	19	-	129
สระบุรี	21,094	-	415	5,924	3,197	59	159	790	-	4,501	1,860	-	4,189
ชลบุรี	133,214	-	6,390	31,387	28,604	439	1,283	11,627	-	16,076	4,817	-	32,591
ศูนย์ EEC ภาคตะวันออก	5,925	-	1	-	-	5,924	-	-	-	-	-	-	-
ระยอง	71,023	-	1,572	12,858	12,132	2,866	270	6,266	-	15,097	2,158	-	17,804
จันทบุรี	36,806	-	649	5,341	2,205	-	17	1,634	2,043	5,112	3,910	-	15,895
ตราด	19,887	-	171	882	2,802	1	599	612	396	7,297	1,820	-	5,307
ฉะเชิงเทรา	44,914	-	573	8,435	7,860	390	130	3,508	-	10,635	3,696	-	9,687
ปราจีนบุรี	16,317	-	295	5,185	2,038	409	42	1,325	-	3,248	603	-	3,172
นครนายก	8,763	-	112	3,176	926	1	15	256	-	1,755	600	-	1,922
สระแก้ว	9,751	-	121	445	629	-	-	190	2,419	588	811	-	4,548
ราชบุรี	43,136	-	276	5,385	12,604	31	2,188	1,746	-	9,250	1,368	-	10,288
กาญจนบุรี	30,953	-	189	6,415	3,504	-	3,042	828	4	8,404	3,711	-	4,856
สุพรรณบุรี	12,909	-	227	2,612	2,278	-	258	474	-	4,503	557	-	2,000
สมุทรสงคราม	15,006	-	21	1,259	3,290	-	326	353	-	6,551	1,747	-	1,459
เพชรบุรี	19,175	-	332	8,395	2,095	136	319	1,271	-	3,739	1,624	-	1,264
ประจวบคีรีขันธ์	27,169	-	624	2,414	8,573	24	244	1,042	-	9,523	19	-	4,706

จังหวัด	รวมทั้งสิ้น (คน)	มาตรา 59				มาตรา 62	มาตรา 63/1	มาตรา 63/2				มาตรา 64	มติ ครม. 29 ธันวาคม 2563
		ตลอดชีพ	ทั่วไป	นำเข้ามาตาม MOU	นำเข้ามาตาม มติครม. 20 สิงหาคม 2562	ส่งเสริมการ ลงทุน	ชนกลุ่มน้อย	มติ ครม. 4 สิงหาคม 2563 ตามแบบ บต.23	มติ ครม. 4 สิงหาคม 2563 ตามแบบ บต.24	มติ ครม. 13 กรกฎาคม 2564	มติ ครม. 28 กันยายน 2564	คนต่างด้าวทำงาน ไป-กลับ หรือตามฤดูกาล	
ภาคเหนือ	254,621	2	7,241	12,906	56,879	895	57,344	3,912	8,948	55,755	7,025	-	43,714
เชียงใหม่	135,035	-	4,577	2,007	41,970	642	38,670	1,468	-	23,442	1,249	-	21,010
ลำพูน	12,171	-	130	415	1,685	243	1,309	119	-	5,834	47	-	2,389
ลำปาง	4,027	-	168	362	597	-	260	58	-	1,363	328	-	891
อุตรดิตถ์	900	-	61	168	73	-	93	20	-	375	39	-	71
แพร่	1,441	2	52	473	86	-	21	57	-	487	166	-	97
น่าน	1,063	-	127	157	138	-	12	9	-	259	155	-	206
พะเยา	1,431	-	115	142	236	-	68	8	-	583	108	-	171
เชียงราย	29,017	-	823	682	3,157	7	12,323	292	-	7,260	1,103	-	3,370
แม่ฮ่องสอน	6,822	-	177	7	508	-	4,253	18	-	1,055	271	-	533
นครสวรรค์	6,699	-	144	623	1,243	2	36	191	-	2,777	545	-	1,138
อุทัยธานี	1,060	-	56	100	87	-	64	15	-	627	34	-	77
กำแพงเพชร	5,809	-	111	805	1,777	-	54	191	-	1,314	92	-	1,465
ตาก	35,036	-	83	3,146	3,260	-	48	991	8,948	6,391	1,428	-	10,741
สุโขทัย	1,103	-	94	208	175	-	28	54	-	446	31	-	67
พิษณุโลก	4,818	-	311	794	754	1	81	214	-	1,518	409	-	736
พิจิตร	1,778	-	79	150	518	-	8	88	-	572	114	-	249
เพชรบูรณ์	6,411	-	133	2,667	615	-	16	119	-	1,452	906	-	503

จังหวัด	รวมทั้งสิ้น (คน)	มาตรา 59				มาตรา 62	มาตรา 63/1	มาตรา 63/2				มาตรา 64	มติ ครม. 29 ธันวาคม 2563
		ตลอดชีพ	ทั่วไป	นำเข้ามา MOU	นำเข้ามา มติครม. 20 สิงหาคม 2562	ส่งเสริมการ ลงทุน	ชนกลุ่มน้อย	มติ ครม. 4 สิงหาคม 2563 ตามแบบ บต.23	มติ ครม. 4 สิงหาคม 2563 ตามแบบ บต.24	มติ ครม. 13 กรกฎาคม 2564	มติ ครม. 28 กันยายน 2564	คนต่างด้าวทำงาน ไป-กลับ หรือตามฤดูกาล	
ภาคตะวันออกเฉียงเหนือ	57,014	1	3,763	15,007	7,391	324	687	2,428	133	11,724	4,422	-	11,134
นครราชสีมา	20,138	-	805	5,027	2,840	279	441	1,199	-	4,212	1,597	-	3,738
บุรีรัมย์	2,902	-	200	561	666	1	4	206	-	665	179	-	420
สุรินทร์	2,804	-	186	271	542	-	-	91	130	597	309	-	678
ศรีสะเกษ	1,488	1	155	204	321	-	17	31	3	461	60	-	235
อุบลราชธานี	3,146	-	287	828	480	1	-	50	-	669	239	-	592
ยโสธร	549	-	57	100	78	-	1	9	-	167	50	-	87
ชัยภูมิ	1,772	-	113	501	213	-	14	44	-	537	95	-	255
อำนาจเจริญ	391	-	15	114	71	-	-	8	-	88	17	-	78
บึงกาฬ	1,644	-	28	437	150	-	5	33	-	228	230	-	533
หนองบัวลำภู	694	-	39	167	109	-	4	4	-	152	95	-	124
ขอนแก่น	5,710	-	604	2,383	505	30	69	457	-	827	258	-	577
อุดรธานี	2,294	-	397	733	221	12	9	43	-	419	138	-	322
เลย	2,874	-	85	894	110	-	64	23	-	440	266	-	992
หนองคาย	2,330	-	80	935	134	-	28	94	-	204	346	-	509
มหาสารคาม	878	-	136	139	123	-	4	21	-	243	79	-	133
ร้อยเอ็ด	920	-	124	168	190	-	11	8	-	232	37	-	150
กาฬสินธุ์	987	-	114	152	177	-	5	20	-	223	88	-	208
สกลนคร	2,051	-	182	524	270	-	-	52	-	330	144	-	549
นครพนม	2,243	-	78	565	125	1	5	27	-	590	194	-	658
มุกดาหาร	1,199	-	78	304	66	-	6	8	-	440	1	-	296

จังหวัด	รวมทั้งสิ้น (คน)	มาตรา 59				มาตรา 62	มาตรา 63/1	มาตรา 63/2				มาตรา 64	มติ ครม. 29 ธันวาคม 2563
		ตลอดชีพ	ทั่วไป	นำเข้ามาตาม MOU	นำเข้ามาตาม มติครม. 20 สิงหาคม 2562	ส่งเสริมการ ลงทุน	ชนกลุ่มน้อย	มติ ครม. 4 สิงหาคม 2563 ตามแบบ บต.23	มติ ครม. 4 สิงหาคม 2563 ตามแบบ บต.24	มติ ครม. 13 กรกฎาคม 2564	มติ ครม. 28 กันยายน 2564	คนต่างด้าวทำงาน ไป-กลับ หรือตามฤดูกาล	
ภาคใต้	310,511	64	11,593	31,265	89,209	540	1,210	8,186	2,621	108,402	14,071	-	43,350
นครศรีธรรมราช	16,718	64	430	2,580	6,475	-	-	400	-	3,924	279	-	2,566
กระบี่	8,577	-	654	1,133	2,090	11	58	166	-	3,290	183	-	992
พังงา	19,357	-	285	599	10,198	15	17	416	-	4,683	99	-	3,045
ภูเก็ต	54,092	-	5,745	3,335	27,287	274	59	1,936	-	9,639	520	-	5,297
สุราษฎร์ธานี	76,301	-	2,700	5,335	24,272	88	80	1,672	-	24,946	3,788	-	13,420
ระนอง	33,064	-	90	110	2,984	-	335	510	2,621	17,283	3,960	-	5,171
ชุมพร	36,964	-	185	2,037	4,390	22	45	488	-	21,552	725	-	7,520
สงขลา	42,577	-	1,022	12,356	8,128	119	499	2,056	-	12,595	2,675	-	3,127
สตูล	2,278	-	25	292	330	1	1	84	-	1,305	101	-	139
ตรัง	7,312	-	178	1,825	770	7	22	297	-	2,861	716	-	636
พัทลุง	1,225	-	68	227	327	-	3	33	-	250	145	-	172
ปัตตานี	7,325	-	90	822	1,210	-	1	55	-	3,822	710	-	615
ยะลา	2,900	-	37	276	389	2	85	48	-	1,625	74	-	364
นราธิวาส	1,821	-	84	338	359	1	5	25	-	627	96	-	286

หมายเหตุ : 1) คนต่างด้าวประเภทตลอดชีพ มีจำนวน 68 คน จากการสำรวจ เมื่อวันที่ 31 สิงหาคม 2563

2) มาตรา 59 ข้อมูลนำเข้า MOU จากระบบสารสนเทศแรงงานต่างด้าว ศูนย์เทคโนโลยีสารสนเทศและการสื่อสาร วันที่ 25 พฤษภาคม 2563 เวลา 17:00 น.

3) มาตรา 64 คนต่างด้าวที่เข้ามาทำงานในลักษณะไป-กลับ หรือตามฤดูกาล จังหวัดเริ่มออกใบอนุญาตทำงานครั้งแรกเมื่อ

วันที่ 14 กันยายน 2558 ประมวลผลโดยศูนย์เทคโนโลยีสารสนเทศและการสื่อสาร



ตารางที่ 2 จำนวนคนต่างด้าวที่ได้รับอนุญาตทำงานคงเหลือที่ราชอาณาจักร

จำแนกตามลักษณะการเข้าเมือง ประเภทคนต่างด้าว จำนวนคน แยกเพศ

ข้อมูล ณ เดือน มีนาคม 2565

หน่วยนับ : คน

ภาค/จังหวัด	รวมทั้งสิ้น			มาตรา 59												มาตรา 62 ส่งเสริมการลงทุน												มาตรา 63/1 ชนกลุ่มน้อย												มาตรา 63/2												มาตรา 64			มติ ครม. 29 ธันวาคม 2563		
				ตลอดชีพ			ทั่วไป			นำเข้ามาตาม MOU			นำเข้ามาตาม มติครม. 20 สิงหาคม 2562			รวม			รวม			มติ ครม. 4 สิงหาคม 2563 ตามแบบ บต.23			มติ ครม. 4 สิงหาคม 2563 ตามแบบ บต.24			มติ ครม. 13 กรกฎาคม 2564			มติ ครม. 28 กันยายน 2564			คนต่างด้าวทำงาน ไป-กลับหรือตามฤดูกาล																							
	รวม	ชาย	หญิง	รวม	ชาย	หญิง	รวม	ชาย	หญิง	รวม	ชาย	หญิง	รวม	ชาย	หญิง	รวม	ชาย	หญิง	รวม	ชาย	หญิง	รวม	ชาย	หญิง	รวม	ชาย	หญิง	รวม	ชาย	หญิง	รวม	ชาย	หญิง																								
ที่ราชอาณาจักร	2,348,323	1,308,524	###	68	29	39	95,432	67,032	28,400	418,354	220,837	197,517	527,377	285,266	242,111	43,898	38,931	4,967	84,079	44,743	39,336	117,994	68,209	49,785	16,564	6,581	9,983	536,722	294,926	241,796	98,786	57,489	41,297	-	-	-	409,049	224,481	184,568																		
กรุงเทพมหานคร	539,904	294,588	245,316	1	1	-	48,104	35,299	12,805	94,446	50,597	43,849	124,495	61,859	62,636	29,693	26,088	3,605	7,019	3,374	3,645	28,837	15,889	12,948	-	-	-	103,763	49,303	54,460	21,116	12,221	8,895	-	-	-	82,430	39,957	42,473																		
ภูมิภาค	1,808,419	1,013,936	794,483	67	28	39	47,328	31,733	15,595	323,908	170,240	153,668	402,882	223,407	179,475	14,205	12,843	1,362	77,060	41,369	35,691	89,157	52,320	36,837	16,564	6,581	9,983	432,959	245,623	187,336	77,670	45,268	32,402	-	-	-	326,619	184,524	142,095																		
ปริมณฑล	628,115	350,115	278,000	-	-	-	11,892	8,333	3,559	151,705	77,847	73,858	149,910	84,710	65,200	735	645	90	8,405	4,493	3,912	40,031	23,482	16,549	-	-	-	140,979	79,524	61,455	22,438	12,868	9,570	-	-	-	102,020	58,213	43,807																		
ภาคกลาง	558,158	321,875	236,283	-	-	-	12,839	8,897	3,942	113,025	61,423	51,602	99,493	54,933	44,560	11,711	10,742	969	9,414	5,540	3,874	34,600	20,702	13,898	4,862	2,549	2,313	116,099	66,766	49,333	29,714	17,889	11,825	-	-	-	126,401	72,434	53,967																		
ภาคเหนือ	254,621	128,883	125,738	2	-	2	7,241	4,358	2,883	12,906	5,750	7,156	56,879	28,191	28,688	895	715	180	57,344	30,454	26,890	3,912	2,164	1,748	8,948	2,618	6,330	55,755	27,632	28,123	7,025	3,768	3,257	-	-	-	43,714	23,233	20,481																		
ภาคตะวันออกเฉียงเหนือ	57,014	25,824	31,190	1	1	-	3,763	2,240	1,523	15,007	6,789	8,218	7,391	3,593	3,798	324	309	15	687	343	344	2,428	1,216	1,212	133	63	70	11,724	4,983	6,741	4,422	1,850	2,572	-	-	-	11,134	4,437	6,697																		
ภาคใต้	310,511	187,239	123,272	64	27	37	11,593	7,905	3,688	31,265	18,431	12,834	89,209	51,980	37,229	540	432	108	1,210	539	671	8,186	4,756	3,430	2,621	1,351	1,270	108,402	66,718	41,684	14,071	8,893	5,178	-	-	-	43,350	26,207	17,143																		
กรุงเทพมหานคร	539,904	294,588	245,316	1	1	-	48,104	35,299	12,805	94,446	50,597	43,849	124,495	61,859	62,636	29,693	26,088	3,605	7,019	3,374	3,645	28,837	15,889	12,948	-	-	-	103,763	49,303	54,460	21,116	12,221	8,895	-	-	-	82,430	39,957	42,473																		
สำนักบริหารแรงงานต่างด้าว	25,121	18,344	6,777	-	-	-	25,110	18,334	6,776	-	-	-	-	-	-	11	10	1	-	-	-	-	-	-	-	-	-	-	-	-	-	-	-	-	-	-	-	-	-	-																	
ศูนย์บริการวีซ่าและใบอนุญาตทำงาน	39,675	34,464	5,211	-	-	-	10,037	8,426	1,611	-	-	-	-	-	-	29,638	26,038	3,600	-	-	-	-	-	-	-	-	-	-	-	-	-	-	-	-	-	-	-	-	-																		
สจก 1-10	475,108	241,780	233,328	1	1	-	12,957	8,539	4,418	94,446	50,597	43,849	124,495	61,859	62,636	44	40	4	7,019	3,374	3,645	28,837	15,889	12,948	-	-	-	103,763	49,303	54,460	21,116	12,221	8,895	-	-	-	82,430	39,957	42,473																		
สจก. 1 (สทพร, สจก.4 เดิม)	37,434	17,511	19,923	-	-	-	1,203	729	474	12,248	5,631	6,617	6,460	3,100	3,360	2	2	-	640	294	346	1,272	687	585	-	-	-	10,673	4,754	5,919	1,198	648	550	-	-	-	3,738	1,666	2,072																		
สจก. 2 (ราชภัฏบูรณะ, สจก.7 เดิม)	76,828	40,384	36,444	-	-	-	472	234	238	13,162	6,889	6,273	15,118	8,127	6,991	1	1	-	987	420	567	4,838	2,657	2,181	-	-	-	25,963	13,558	12,405	2,183	1,276	907	-	-	-	14,104	7,222	6,882																		
สจก. 3 (บางนา, สจก.8 เดิม)	71,549	34,945	36,604	-	-	-	271	165	106	16,465	9,446	7,019	22,057	9,891	12,166	1	-	1	211	93	118	5,575	3,012	2,563	-	-	-	12,806	5,539	7,267	1,947	1,206	741	-	-	-	12,216	5,593	6,623																		
สจก. 4 (นวมินทร์, สจก.9 เดิม)	48,321	23,959	24,362	-	-	-	829	547	282	8,173	4,327	3,846	15,736	7,720	8,016	-	-	-	637	314	323	2,511	1,346	1,165	-	-	-	8,873	4,153	4,720	2,386	1,383	1,003	-	-	-	9,176	4,169	5,007																		
สจก. 5 (มีนบุรี, สจก.10 เดิม)	70,257	38,737	31,520	-	-	-	1,814	1,247	567	11,097	6,314	4,783	21,619	11,755	9,864	-	-	-	468	190	278	6,075	3,523	2,552	-	-	-	10,063	5,291	4,772	4,719	2,677	2,042	-	-	-	14,402	7,740	6,662																		
สจก. 6 (บางพลัด, สจก.5 เดิม)	20,307	9,317	10,990	1	1	-	1,187	692	495	3,668	1,594	2,074	2,826	1,324	1,502	38	36	2	1,143	617	526	664	322	342	-	-	-	6,357	2,645	3,712	1,040	649	391	-	-	-	3,383	1,437	1,946																		
สจก. 7 (บรมราชชนนี, สจก.6 เดิม)	45,849	22,850	22,999	-	-	-	275	166	109	8,721	4,400	4,321	18,451	8,982	9,469	-	-	-	327	147	180	2,283	1,270	1,013	-	-	-	5,957	2,927	3,030	1,419	832	587	-	-	-	8,416	4,126	4,290																		
สจก. 8 (ราชดำเนิน, สจก.1 เดิม)	21,404	10,660	10,744	-	-	-	3,018	2,174	844	3,936	1,759	2,177	2,651	1,332	1,319	-	-	-	434	214	220	991	504	487	-	-	-	5,760	2,616	3,144	1,347	650	697	-	-	-	3,267	1,411	1,856																		
สจก. 9 (หลักสี่, สจก.2 เดิม)	46,741	23,795	22,946	-	-	-	446	271	175	9,499	5,084	4,415	12,899	6,319	6,580	1	-	1	726	395	331	3,173	1,804	1,369	-	-	-	7,595	3,474	4,121	3,855	2,270	1,585	-	-	-	8,547	4,178	4,369																		
สจก. 10 (วิภาวดีรังสิต, สจก.3 เดิม)	36,418	19,622	16,796	-	-	-	3,442	2,314	1,128	7,477	5,153	2,324	6,678	3,309	3,369	1	1	-	1,446	690	756	1,455	764	691	-	-	-	9,716	4,346	5,370	1,022	630	392	-	-	-	5,181	2,415	2,766																		

ภาค/จังหวัด	รวมทั้งสิ้น			มาตรา 59												มาตรา 62 ส่งเสริมการลงทุน			มาตรา 63/1 ชนกลุ่มน้อย			มาตรา 63/2												มาตรา 64			มติ ครม. 29 ธันวาคม 2563		
				ตลอดชีพ			ทั่วไป			นำเข้ามา MOU			นำเข้ามาตาม มติครม. 20 สิงหาคม 2562									มติ ครม. 4 สิงหาคม 2563 ตามแบบ บต.23			มติ ครม. 4 สิงหาคม 2563 ตามแบบ บต.24			มติ ครม. 13 กรกฎาคม 2564			มติ ครม. 28 กันยายน 2564								
	รวม	ชาย	หญิง	รวม	ชาย	หญิง	รวม	ชาย	หญิง	รวม	ชาย	หญิง	รวม	ชาย	หญิง	รวม	ชาย	หญิง	รวม	ชาย	หญิง	รวม	ชาย	หญิง	รวม	ชาย	หญิง	รวม	ชาย	หญิง									
<b>ปริมาณพล</b>	628,115	350,115	278,000	-	-	-	11,892	8,333	3,559	151,705	77,847	73,858	149,910	84,710	65,200	735	645	90	8,405	4,493	3,912	40,031	23,482	16,549	-	-	-	140,979	79,524	61,455	22,438	12,868	9,570	-	-	-	102,020	58,213	43,807
สมุทรปราการ	145,756	84,809	60,947	-	-	-	4,740	3,373	1,367	30,305	17,395	12,910	34,659	19,809	14,850	498	431	67	1,274	695	579	9,489	5,598	3,891	-	-	-	30,845	17,951	12,894	9,387	5,430	3,957	-	-	-	24,559	14,127	10,432
นนทบุรี	84,853	47,188	37,665	-	-	-	2,251	1,324	927	18,501	10,543	7,958	15,311	8,317	6,994	3	2	1	1,485	804	681	7,620	4,610	3,010	-	-	-	19,710	10,534	9,176	2,587	1,523	1,064	-	-	-	17,385	9,531	7,854
ปทุมธานี	113,414	64,251	49,163	-	-	-	2,090	1,494	596	23,754	12,505	11,249	22,838	13,047	9,791	69	67	2	1,305	737	568	7,588	4,380	3,208	-	-	-	27,148	15,654	11,494	3,843	2,128	1,715	-	-	-	24,779	14,239	10,540
นครปฐม	80,498	45,926	34,572	-	-	-	1,145	819	326	17,314	9,910	7,404	21,196	12,012	9,184	25	22	3	2,121	1,053	1,068	4,646	2,749	1,897	-	-	-	19,709	11,122	8,587	858	499	359	-	-	-	13,484	7,740	5,744
สมุทรสาคร	203,594	107,941	95,653	-	-	-	1,666	1,323	343	61,831	27,494	34,337	55,906	31,525	24,381	140	123	17	2,220	1,204	1,016	10,688	6,145	4,543	-	-	-	43,567	24,263	19,304	5,763	3,288	2,475	-	-	-	21,813	12,576	9,237
<b>ภาคกลาง</b>	558,158	321,875	236,283	-	-	-	12,839	8,897	3,942	113,025	61,423	51,602	99,493	54,933	44,560	11,711	10,742	969	9,414	5,540	3,874	34,600	20,702	13,898	4,862	2,549	2,313	116,099	66,766	49,333	29,714	17,889	11,825	-	-	-	126,401	72,434	53,967
พระนครศรีอยุธยา	27,190	16,379	10,811	-	-	-	633	459	174	7,829	4,387	3,442	5,052	2,865	2,187	1,365	1,308	57	396	271	125	2,168	1,416	752	-	-	-	5,092	2,955	2,137	127	71	56	-	-	-	4,528	2,647	1,881
อ่างทอง	2,699	1,587	1,112	-	-	-	40	25	15	404	233	171	413	228	185	21	21	-	27	17	10	62	35	27	-	-	-	1,026	589	437	244	150	94	-	-	-	462	289	173
ลพบุรี	9,530	5,473	4,057	-	-	-	115	67	48	4,224	2,441	1,783	999	570	429	22	21	1	58	29	29	353	174	179	-	-	-	2,347	1,342	1,005	21	13	8	-	-	-	1,391	816	575
สิงห์บุรี	1,341	781	580	-	-	-	40	22	18	212	115	97	116	63	53	23	22	1	23	12	11	59	33	26	-	-	-	663	381	282	2	-	2	-	-	-	203	113	90
ชัยนาท	1,356	778	578	-	-	-	43	19	24	243	149	94	176	91	85	-	-	-	18	11	7	36	22	14	-	-	-	692	400	292	19	9	10	-	-	-	129	77	52
สระบุรี	21,094	11,782	9,312	-	-	-	415	204	211	5,924	3,214	2,710	3,197	1,751	1,446	59	59	-	159	104	55	790	466	324	-	-	-	4,501	2,528	1,973	1,860	1,052	808	-	-	-	4,189	2,404	1,785
ชลบุรี	133,214	76,046	57,168	-	-	-	6,390	4,674	1,716	31,387	16,999	14,388	28,604	15,821	12,783	439	418	21	1,283	700	583	11,627	6,935	4,692	-	-	-	16,076	9,288	6,788	4,817	2,877	1,940	-	-	-	32,591	18,334	14,257
ศูนย์ EEC ภาคตะวันออก	5,925	5,331	594	-	-	-	1	1	-	-	-	-	-	-	-	-	-	-	5,924	5,330	594	-	-	-	-	-	-	-	-	-	-	-	-	-	-	-	-	-	-
ระยอง	71,023	41,886	29,137	-	-	-	1,572	1,100	472	12,858	7,294	5,564	12,132	6,429	5,703	2,866	2,636	230	270	163	107	6,266	3,734	2,532	-	-	-	15,097	8,552	6,545	2,158	1,351	807	-	-	-	17,804	10,627	7,177
จันทบุรี	36,806	20,455	16,351	-	-	-	649	478	171	5,341	2,933	2,408	2,205	1,221	984	-	-	-	17	10	7	1,634	929	705	2,043	1,101	942	5,112	2,812	2,300	3,910	2,218	1,692	-	-	-	15,895	8,753	7,142
ตราด	19,887	11,589	8,298	-	-	-	171	122	49	882	567	315	2,802	1,521	1,281	1	-	1	599	366	233	612	347	265	396	210	186	7,297	4,141	3,156	1,820	1,249	571	-	-	-	5,307	3,066	2,241
ฉะเชิงเทรา	44,914	25,880	19,034	-	-	-	573	391	182	8,435	4,777	3,658	7,860	4,342	3,518	390	355	35	130	65	65	3,508	2,098	1,410	-	-	-	10,635	6,052	4,583	3,696	2,193	1,503	-	-	-	9,687	5,607	4,080
ปราจีนบุรี	16,317	9,429	6,888	-	-	-	295	173	122	5,185	2,921	2,264	2,038	1,087	951	409	396	13	42	20	22	1,325	871	454	-	-	-	3,248	1,850	1,398	603	326	277	-	-	-	3,172	1,785	1,387
นครนายก	8,763	4,730	4,033	-	-	-	112	69	43	3,176	1,546	1,630	926	528	398	1	-	1	15	8	7	256	146	110	-	-	-	1,755	981	774	600	338	262	-	-	-	1,922	1,114	808
สระแก้ว	9,751	4,993	4,758	-	-	-	121	64	57	445	186	259	629	319	310	-	-	-	-	-	-	190	103	87	2,419	1,235	1,184	588	272	316	811	415	396	-	-	-	4,548	2,399	2,149
ราชบุรี	43,136	24,511	18,625	-	-	-	276	153	123	5,385	3,205	2,180	12,604	7,008	5,596	31	30	1	2,188	1,179	1,009	1,746	1,041	705	-	-	-	9,250	5,040	4,210	1,368	813	555	-	-	-	10,288	6,042	4,246
กาญจนบุรี	30,953	16,156	14,797	-	-	-	189	103	86	6,415	2,440	3,975	3,504	1,861	1,643	-	-	-	3,042	1,835	1,207	828	488	340	4	3	1	8,404	4,382	4,022	3,711	2,255	1,456	-	-	-	4,856	2,789	2,067
สุพรรณบุรี	12,909	7,237	5,672	-	-	-	227	106	121	2,612	1,407	1,205	2,278	1,318	960	-	-	-	258	134	124	474	283	191	-	-	-	4,503	2,470	2,033	557	347	210	-	-	-	2,000	1,172	828
สมุทรสงคราม	15,006	10,083	4,923	-	-	-	21	10	11	1,259	800	459	3,290	1,983	1,307	-	-	-	326	266	60	353	222	131	-	-	-	6,551	4,637	1,914	1,747	1,247	500	-	-	-	1,459	918	541
เพชรบุรี	19,175	11,272	7,903	-	-	-	332	225	107	8,395	4,411	3,984	2,095	1,277	818	136	124	12	319	213	106	1,271	781	490	-	-	-	3,739	2,579	1,160	1,624	952	672	-	-	-	1,264	710	554
ประจวบคีรีขันธ์	27,169	15,517	11,652	-	-	-	624	432	192	2,414	1,398	1,016	8,573	4,650	3,923	24	22	2	244	137	107	1,042	578	464	-	-	-	9,523	5,515	4,008	19	13	6	-	-	-	4,706	2,772	1,934

ภาค/จังหวัด	รวมทั้งสิ้น			มาตรา 59												มาตรา 62 ส่งเสริมการลงทุน			มาตรา 63/1 ชนกลุ่มน้อย			มาตรา 63/2												มาตรา 64			มติ ครม. 29 ธันวาคม 2563		
				ตลอดชีพ			ทั่วไป			นำเข้ามา MOU			นำเข้ามาตาม มติครม. 20 สิงหาคม 2562									มติ ครม. 4 สิงหาคม 2563 ตามแบบ บต.23			มติ ครม. 4 สิงหาคม 2563 ตามแบบ บต.24			มติ ครม. 13 กรกฎาคม 2564			มติ ครม. 28 กันยายน 2564								
	รวม	ชาย	หญิง	รวม	ชาย	หญิง	รวม	ชาย	หญิง	รวม	ชาย	หญิง	รวม	ชาย	หญิง	รวม	ชาย	หญิง	รวม	ชาย	หญิง	รวม	ชาย	หญิง	รวม	ชาย	หญิง	รวม	ชาย	หญิง	รวม	ชาย	หญิง						
ภาคเหนือ	254,621	128,883	125,738	2	-	2	7,241	4,358	2,883	12,906	5,750	7,156	56,879	28,191	28,688	895	715	180	57,344	30,454	26,890	3,912	2,164	1,748	8,948	2,618	6,330	55,755	27,632	28,123	7,025	3,768	3,257	-	-	-	43,714	23,233	20,481
เชียงใหม่	135,035	68,915	66,120	-	-	-	4,577	2,916	1,661	2,007	1,096	911	41,970	20,201	21,769	642	479	163	38,670	20,589	18,081	1,468	809	659	-	-	-	23,442	11,302	12,140	1,249	660	589	-	-	-	21,010	10,863	10,147
ลำพูน	12,171	6,330	5,841	-	-	-	130	97	33	415	220	195	1,685	876	809	243	226	17	1,309	651	658	119	61	58	-	-	-	5,834	2,836	2,998	47	31	16	-	-	-	2,389	1,332	1,057
ลำปาง	4,027	2,183	1,844	-	-	-	168	96	72	362	203	159	597	315	282	-	-	-	260	149	111	58	27	31	-	-	-	1,363	710	653	328	185	143	-	-	-	891	498	393
อุตรดิตถ์	900	464	436	-	-	-	61	32	29	168	96	72	73	37	36	-	-	-	93	26	67	20	11	9	-	-	-	375	210	165	39	18	21	-	-	-	71	34	37
แพร่	1,441	658	783	2	-	2	52	29	23	473	225	248	86	38	48	-	-	-	21	7	14	57	22	35	-	-	-	487	215	272	166	75	91	-	-	-	97	47	50
น่าน	1,063	433	630	-	-	-	127	50	77	157	59	98	138	64	74	-	-	-	12	5	7	9	4	5	-	-	-	259	73	186	155	90	65	-	-	-	206	88	118
พะเยา	1,431	658	773	-	-	-	115	73	42	142	62	80	236	113	123	-	-	-	68	23	45	8	4	4	-	-	-	583	252	331	108	47	61	-	-	-	171	84	87
เชียงราย	29,017	14,873	14,144	-	-	-	823	451	372	682	266	416	3,157	1,661	1,496	7	7	-	12,323	6,271	6,052	292	166	126	-	-	-	7,260	3,680	3,580	1,103	605	498	-	-	-	3,370	1,766	1,604
แม่ฮ่องสอน	6,822	3,905	2,917	-	-	-	177	94	83	7	2	5	508	300	208	-	-	-	4,253	2,537	1,716	18	8	10	-	-	-	1,055	491	564	271	169	102	-	-	-	533	304	229
นครสวรรค์	6,699	3,963	2,736	-	-	-	144	77	67	623	386	237	1,243	684	559	2	2	-	36	20	16	191	119	72	-	-	-	2,777	1,621	1,156	545	371	174	-	-	-	1,138	683	455
อุทัยธานี	1,060	532	528	-	-	-	56	22	34	100	51	49	87	46	41	-	-	-	64	33	31	15	12	3	-	-	-	627	316	311	34	14	20	-	-	-	77	38	39
กำแพงเพชร	5,809	3,412	2,397	-	-	-	111	45	66	805	502	303	1,777	1,030	747	-	-	-	54	34	20	191	117	74	-	-	-	1,314	737	577	92	48	44	-	-	-	1,465	899	566
ตาก	35,036	14,947	20,089	-	-	-	83	44	39	3,146	564	2,582	3,260	1,705	1,555	-	-	-	48	32	16	991	530	461	8,948	2,618	6,330	6,391	3,068	3,323	1,428	631	797	-	-	-	10,741	5,755	4,986
สุโขทัย	1,103	613	490	-	-	-	94	47	47	208	120	88	175	96	79	-	-	-	28	15	13	54	40	14	-	-	-	446	249	197	31	15	16	-	-	-	67	31	36
พิษณุโลก	4,818	2,753	2,065	-	-	-	311	184	127	794	491	303	754	419	335	1	1	-	81	52	29	214	127	87	-	-	-	1,518	829	689	409	225	184	-	-	-	736	425	311
พิจิตร	1,778	973	805	-	-	-	79	22	57	150	93	57	518	296	222	-	-	-	8	4	4	88	54	34	-	-	-	572	306	266	114	65	49	-	-	-	249	133	116
เพชรบูรณ์	6,411	3,271	3,140	-	-	-	133	79	54	2,667	1,314	1,353	615	310	305	-	-	-	16	6	10	119	53	66	-	-	-	1,452	737	715	906	519	387	-	-	-	503	253	250

ภาค/จังหวัด	รวมทั้งสิ้น			มาตรา 59												มาตรา 62 ส่งเสริมการลงทุน						มาตรา 63/1 ชนกลุ่มน้อย						มาตรา 63/2												มาตรา 64					
				ตลอดชีพ			ทั่วไป			นำเข้ามา MOU			นำเข้ามา มติครม. 20 สิงหาคม 2562															มติ ครม. 4 สิงหาคม 2563 ตามแบบ บต.23				มติ ครม. 4 สิงหาคม 2563 ตามแบบ บต.24				มติ ครม. 13 กรกฎาคม 2564				มติ ครม. 28 กันยายน 2564				คนต่างด้าวทำงานไป-กลับหรือตามฤดูกาล	
	รวม	ชาย	หญิง	รวม	ชาย	หญิง	รวม	ชาย	หญิง	รวม	ชาย	หญิง	รวม	ชาย	หญิง	รวม	ชาย	หญิง	รวม	ชาย	หญิง	รวม	ชาย	หญิง	รวม	ชาย	หญิง	รวม	ชาย	หญิง	รวม	ชาย	หญิง	รวม	ชาย	หญิง									
<b>ภาคตะวันออกเฉียงเหนือ</b>	57,014	25,824	31,190	1	1	-	3,763	2,240	1,523	15,007	6,789	8,218	7,391	3,593	3,798	324	309	15	687	343	344	2,428	1,216	1,212	133	63	70	11,724	4,983	6,741	4,422	1,850	2,572	-	-	-	11,134	4,437	6,697						
นครราชสีมา	20,138	10,655	9,483	-	-	-	805	438	367	5,027	2,501	2,526	2,840	1,479	1,361	279	267	12	441	213	228	1,199	655	544	-	-	-	4,212	2,202	2,010	1,597	884	713	-	-	-	3,738	2,016	1,722						
บุรีรัมย์	2,902	1,381	1,521	-	-	-	200	119	81	561	279	282	666	329	337	1	1	-	4	3	1	206	103	103	-	-	-	665	265	400	179	89	90	-	-	-	420	193	227						
สุรินทร์	2,804	1,240	1,564	-	-	-	186	98	88	271	142	129	542	264	278	-	-	-	-	-	-	91	55	36	130	61	69	597	236	361	309	113	196	-	-	-	678	271	407						
ศรีสะเกษ	1,488	643	845	1	1	-	155	100	55	204	84	120	321	134	187	-	-	-	17	12	5	31	14	17	3	2	1	461	174	287	60	24	36	-	-	-	235	98	137						
อุบลราชธานี	3,146	1,195	1,951	-	-	-	287	196	91	828	359	469	480	205	275	1	1	-	-	-	-	50	15	35	-	-	-	669	209	460	239	63	176	-	-	-	592	147	445						
ยโสธร	549	184	365	-	-	-	57	21	36	100	36	64	78	43	35	-	-	-	1	1	-	9	5	4	-	-	-	167	48	119	50	4	46	-	-	-	87	26	61						
ชัยภูมิ	1,772	777	995	-	-	-	113	62	51	501	187	314	213	106	107	-	-	-	14	10	4	44	32	12	-	-	-	537	213	324	95	42	53	-	-	-	255	125	130						
อำนาจเจริญ	391	137	254	-	-	-	15	10	5	114	37	77	71	37	34	-	-	-	-	-	-	8	3	5	-	-	-	88	15	73	17	4	13	-	-	-	78	31	47						
บึงกาฬ	1,644	512	1,132	-	-	-	28	17	11	437	263	174	150	59	91	-	-	-	5	3	2	33	19	14	-	-	-	228	54	174	230	23	207	-	-	-	533	74	459						
หนองบัวลำภู	694	316	378	-	-	-	39	21	18	167	97	70	109	52	57	-	-	-	4	1	3	4	2	2	-	-	-	152	45	107	95	48	47	-	-	-	124	50	74						
ขอนแก่น	5,710	2,951	2,759	-	-	-	604	373	231	2,383	1,228	1,155	505	241	264	30	28	2	69	49	20	457	199	258	-	-	-	827	432	395	258	131	127	-	-	-	577	270	307						
อุดรธานี	2,294	1,089	1,205	-	-	-	397	253	144	733	319	414	221	107	114	12	11	1	9	3	6	43	29	14	-	-	-	419	198	221	138	55	83	-	-	-	322	114	208						
เลย	2,874	1,211	1,663	-	-	-	85	54	31	894	384	510	110	56	54	-	-	-	64	29	35	23	12	11	-	-	-	440	174	266	266	112	154	-	-	-	992	390	602						
หนองคาย	2,330	921	1,409	-	-	-	80	56	24	935	403	532	134	80	54	-	-	-	28	7	21	94	35	59	-	-	-	204	88	116	346	126	220	-	-	-	509	126	383						
มหาสารคาม	878	353	525	-	-	-	136	83	53	139	46	93	123	57	66	-	-	-	4	1	3	21	8	13	-	-	-	243	88	155	79	21	58	-	-	-	133	49	84						
ร้อยเอ็ด	920	357	563	-	-	-	124	78	46	168	55	113	190	90	100	-	-	-	11	6	5	8	4	4	-	-	-	232	79	153	37	9	28	-	-	-	150	36	114						
กาฬสินธุ์	987	332	655	-	-	-	114	66	48	152	34	118	177	85	92	-	-	-	5	2	3	20	4	16	-	-	-	223	74	149	88	21	67	-	-	-	208	46	162						
สกลนคร	2,051	472	1,579	-	-	-	182	111	71	524	69	455	270	91	179	-	-	-	-	-	-	52	12	40	-	-	-	330	81	249	144	22	122	-	-	-	549	86	463						
นครพนม	2,243	733	1,510	-	-	-	78	41	37	565	186	379	125	54	71	1	1	-	5	2	3	27	7	20	-	-	-	590	175	415	194	59	135	-	-	-	658	208	450						
มุกดาหาร	1,199	365	834	-	-	-	78	43	35	304	80	224	66	24	42	-	-	-	6	1	5	8	3	5	-	-	-	440	133	307	1	-	1	-	-	-	296	81	215						

ภาค/จังหวัด	รวมทั้งสิ้น			มาตรา 59												มาตรา 62 ส่งเสริมการลงทุน						มาตรา 63/1 ชนกลุ่มน้อย						มาตรา 63/2												มาตรา 64					
				ตลอดชีพ			ทั่วไป			นำเข้ามา MOU			นำเข้ามาตาม มติครม. 20 สิงหาคม 2562															มติ ครม. 4 สิงหาคม 2563 ตามแบบ บต.23				มติ ครม. 4 สิงหาคม 2563 ตามแบบ บต.24				มติ ครม. 13 กรกฎาคม 2564				มติ ครม. 28 กันยายน 2564				คนต่างด้าวทำงานไป-กลับหรือตามฤดูกาล	
	รวม	ชาย	หญิง	รวม	ชาย	หญิง	รวม	ชาย	หญิง	รวม	ชาย	หญิง	รวม	ชาย	หญิง	รวม	ชาย	หญิง	รวม	ชาย	หญิง	รวม	ชาย	หญิง	รวม	ชาย	หญิง	รวม	ชาย	หญิง	รวม	ชาย	หญิง												
<b>ภาคใต้</b>	310,511	187,239	123,272	64	27	37	11,593	7,905	3,688	31,265	18,431	12,834	89,209	51,980	37,229	540	432	108	1,210	539	671	8,186	4,756	3,430	2,621	1,351	1,270	108,402	66,718	41,684	14,071	8,893	5,178	-	-	-	43,350	26,207	17,143						
<b>นครศรีธรรมราช</b>	16,718	10,573	6,145	64	27	37	430	211	219	2,580	1,617	963	6,475	3,897	2,578	-	-	-	-	-	-	400	244	156	-	-	-	3,924	2,809	1,115	279	210	69	-	-	-	2,566	1,558	1,008						
<b>กระบี่</b>	8,577	5,382	3,195	-	-	-	654	454	200	1,133	770	363	2,090	1,271	819	11	11	-	58	42	16	166	108	58	-	-	-	3,290	1,972	1,318	183	121	62	-	-	-	992	633	359						
<b>พังงา</b>	19,357	11,685	7,672	-	-	-	285	196	89	599	386	213	10,198	5,869	4,329	15	13	2	17	13	4	416	240	176	-	-	-	4,683	3,085	1,598	99	42	57	-	-	-	3,045	1,841	1,204						
<b>ภูเก็ต</b>	54,092	32,728	21,364	-	-	-	5,745	4,030	1,715	3,335	2,366	969	27,287	15,528	11,759	274	201	73	59	28	31	1,936	1,126	810	-	-	-	9,639	5,957	3,682	520	356	164	-	-	-	5,297	3,136	2,161						
<b>สุราษฎร์ธานี</b>	76,301	45,119	31,182	-	-	-	2,700	1,898	802	5,335	3,128	2,207	24,272	14,139	10,133	88	72	16	80	51	29	1,672	1,050	622	-	-	-	24,946	14,514	10,432	3,788	2,315	1,473	-	-	-	13,420	7,952	5,468						
<b>ระนอง</b>	33,064	18,961	14,103	-	-	-	90	65	25	110	70	40	2,984	1,736	1,248	-	-	-	335	181	154	510	264	246	2,621	1,351	1,270	17,283	9,937	7,346	3,960	2,230	1,730	-	-	-	5,171	3,127	2,044						
<b>ชุมพร</b>	36,964	23,205	13,759	-	-	-	185	116	69	2,037	1,224	813	4,390	2,754	1,636	22	19	3	45	37	8	488	312	176	-	-	-	21,552	13,356	8,196	725	570	155	-	-	-	7,520	4,817	2,703						
<b>สงขลา</b>	42,577	24,485	18,092	-	-	-	1,022	664	358	12,356	6,589	5,767	8,128	4,752	3,376	119	106	13	499	144	355	2,056	1,116	940	-	-	-	12,595	7,593	5,002	2,675	1,705	970	-	-	-	3,127	1,816	1,311						
<b>สตูล</b>	2,278	1,522	756	-	-	-	25	15	10	292	171	121	330	205	125	1	1	-	1	-	1	84	46	38	-	-	-	1,305	949	356	101	74	27	-	-	-	139	61	78						
<b>ตรัง</b>	7,312	4,298	3,014	-	-	-	178	91	87	1,825	891	934	770	477	293	7	6	1	22	11	11	297	149	148	-	-	-	2,861	1,828	1,033	716	452	264	-	-	-	636	393	243						
<b>พัทลุง</b>	1,225	716	509	-	-	-	68	35	33	227	133	94	327	180	147	-	-	-	3	2	1	33	19	14	-	-	-	250	152	98	145	89	56	-	-	-	172	106	66						
<b>ปัตตานี</b>	7,325	5,570	1,755	-	-	-	90	61	29	822	645	177	1,210	700	510	-	-	-	1	-	1	55	38	17	-	-	-	3,822	3,133	689	710	637	73	-	-	-	615	356	259						
<b>ยะลา</b>	2,900	1,910	990	-	-	-	37	23	14	276	202	74	389	250	139	2	2	-	85	26	59	48	32	16	-	-	-	1,625	1,065	560	74	56	18	-	-	-	364	254	110						
<b>นราธิวาส</b>	1,821	1,085	736	-	-	-	84	46	38	338	239	99	359	222	137	1	1	-	5	4	1	25	12	13	-	-	-	627	368	259	96	36	60	-	-	-	286	157	129						

หมายเหตุ : คนต่างด้าวประเภทตลอดชีพ สํารวจเมื่อวันที่ 31 สิงหาคม 2563

ตารางที่ 3 จำนวนคนต่างด้าวที่ได้รับอนุญาตทำงานคงเหลือทั่วราชอาณาจักร

จำแนกตามลักษณะการเข้าเมือง ประเภทคนต่างด้าว จำนวนคน/ตำแหน่ง

ข้อมูล ณ เดือน มีนาคม 2565

หน่วยนับ : คน / ตำแหน่ง

ภาค/จังหวัด	รวมทั้งสิ้น		มาตรา 59								มาตรา 62		มาตรา 63/1		มาตรา 63/2						มาตรา 64		มติ ครม. 29 ธันวาคม 2563				
	รวม (คน)	รวม (ตำแหน่ง)	ตลอดชีพ*		ทั่วไป		นำเข้ามาตาม MOU		นำเข้ามาตาม มติครม. 20 สิงหาคม 2562		ส่งเสริมการลงทุน		ชนกลุ่มน้อย		มติ ครม. 4 สิงหาคม 2563 ตามแบบ บค.23		มติ ครม. 4 สิงหาคม 2563 ตามแบบ บค. 24		มติ ครม. 13 กรกฎาคม 2564		มติ ครม. 28 กันยายน 2564				คนต่างด้าวทำงานไป-กลับ หรือตามฤดูกาล		
			คน	ตำแหน่ง	คน	ตำแหน่ง	คน	ตำแหน่ง	คน	ตำแหน่ง	คน	ตำแหน่ง	คน	ตำแหน่ง	คน	ตำแหน่ง	คน	ตำแหน่ง	คน	ตำแหน่ง	คน	ตำแหน่ง			คน	ตำแหน่ง	
ทั่วราชอาณาจักร	2,348,323	2,361,004	68	68	95,432	105,259	418,354	418,354	527,377	527,377	43,898	46,752	84,079	84,079	117,994	117,994	16,564	16,564	536,722	536,722	98,786	98,786	-	-	409,049	409,049	
กรุงเทพมหานคร	539,904	547,076	1	1	48,104	53,661	94,446	94,446	124,495	124,495	29,693	31,308	7,019	7,019	28,837	28,837	-	-	103,763	103,763	21,116	21,116	-	-	82,430	82,430	
ภูมิภาค	1,808,419	1,813,928	67	67	47,328	51,598	323,908	323,908	402,882	402,882	14,205	15,444	77,060	77,060	89,157	89,157	16,564	16,564	432,959	432,959	77,670	77,670	-	-	326,619	326,619	
ปริมณฑล	628,115	629,460	-	-	11,892	13,147	151,705	151,705	149,910	149,910	735	825	8,405	8,405	40,031	40,031	-	-	140,979	140,979	22,438	22,438	-	-	102,020	102,020	
ภาคกลาง	558,158	560,279	-	-	12,839	13,913	113,025	113,025	99,493	99,493	11,711	12,758	9,414	9,414	34,600	34,600	4,862	4,862	116,099	116,099	29,714	29,714	-	-	126,401	126,401	
ภาคเหนือ	254,621	255,227	2	2	7,241	7,806	12,906	12,906	56,879	56,879	895	936	57,344	57,344	3,912	3,912	8,948	8,948	55,755	55,755	7,025	7,025	-	-	43,714	43,714	
ภาคตะวันออกเฉียงเหนือ	57,014	57,234	1	1	3,763	3,926	15,007	15,007	7,391	7,391	324	381	687	687	2,428	2,428	133	133	11,724	11,724	4,422	4,422	-	-	11,134	11,134	
ภาคใต้	310,511	311,728	64	64	11,593	12,806	31,265	31,265	89,209	89,209	540	544	1,210	1,210	8,186	8,186	2,621	2,621	108,402	108,402	14,071	14,071	-	-	43,350	43,350	
กรุงเทพมหานคร	539,904	547,076	1	1	48,104	53,661	94,446	94,446	124,495	124,495	29,693	31,308	7,019	7,019	28,837	28,837	-	-	103,763	103,763	21,116	21,116	-	-	82,430	82,430	
สำนักบริหารแรงงานต่างด้าว	25,121	29,265	-	-	25,110	29,253	-	-	-	-	11	12	-	-	-	-	-	-	-	-	-	-	-	-	-	-	-
ศูนย์บริการวีซ่าและใบอนุญาตทำงาน	39,675	42,521	-	-	10,037	11,276	-	-	-	-	29,638	31,245	-	-	-	-	-	-	-	-	-	-	-	-	-	-	-
สจก. 1-10	475,108	475,290	1	1	12,957	13,132	94,446	94,446	124,495	124,495	44	51	7,019	7,019	28,837	28,837	-	-	103,763	103,763	21,116	21,116	-	-	82,430	82,430	
สจก. 1 (สาทร, สจก.4 เดิม)	37,434	37,447	-	-	1,203	1,214	12,248	12,248	6,460	6,460	2	4	640	640	1,272	1,272	-	-	10,673	10,673	1,198	1,198	-	-	3,738	3,738	
สจก. 2 (ราชบุรีบูรณะ, สจก.7 เดิม)	76,828	76,831	-	-	472	475	13,162	13,162	15,118	15,118	1	1	987	987	4,838	4,838	-	-	25,963	25,963	2,183	2,183	-	-	14,104	14,104	
สจก. 3 (บางนา, สจก.8 เดิม)	71,549	71,551	-	-	271	273	16,465	16,465	22,057	22,057	1	1	211	211	5,575	5,575	-	-	12,806	12,806	1,947	1,947	-	-	12,216	12,216	
สจก. 4 (นวนิรินทร์, สจก.9 เดิม)	48,321	48,325	-	-	829	833	8,173	8,173	15,736	15,736	-	-	637	637	2,511	2,511	-	-	8,873	8,873	2,386	2,386	-	-	9,176	9,176	
สจก. 5 (มีนบุรี, สจก.10 เดิม)	70,257	70,285	-	-	1,814	1,842	11,097	11,097	21,619	21,619	-	-	468	468	6,075	6,075	-	-	10,063	10,063	4,719	4,719	-	-	14,402	14,402	
สจก. 6 (บางพลัด, สจก.5 เดิม)	20,307	20,325	1	1	1,187	1,200	3,668	3,668	2,826	2,826	38	43	1,143	1,143	664	664	-	-	6,357	6,357	1,040	1,040	-	-	3,383	3,383	
สจก. 7 (บรมราชชนนี, สจก.6 เดิม)	45,849	45,850	-	-	275	276	8,721	8,721	18,451	18,451	-	-	327	327	2,283	2,283	-	-	5,957	5,957	1,419	1,419	-	-	8,416	8,416	
สจก. 8 (ราชดำเนิน, สจก.1 เดิม)	21,404	21,459	-	-	3,018	3,073	3,936	3,936	2,651	2,651	-	-	434	434	991	991	-	-	5,760	5,760	1,347	1,347	-	-	3,267	3,267	
สจก. 9 (หลักสี่, สจก.2 เดิม)	46,741	46,749	-	-	446	454	9,499	9,499	12,899	12,899	1	1	726	726	3,173	3,173	-	-	7,595	7,595	3,855	3,855	-	-	8,547	8,547	
สจก. 10 (วิภาวดีรังสิต, สจก.3 เดิม)	36,418	36,468	-	-	3,442	3,492	7,477	7,477	6,678	6,678	1	1	1,446	1,446	1,455	1,455	-	-	9,716	9,716	1,022	1,022	-	-	5,181	5,181	

ภาค/จังหวัด	รวมทั้งสิ้น		มาตรา 59								มาตรา 62		มาตรา 63/1		มาตรา 63/2								มาตรา 64		มติ ครม. 29 ธันวาคม 2563	
	รวม (คน)	รวม (ตำแหน่ง)	ตลอดชีพ*		ทั่วไป		นำเข้ามาตาม MOU		นำเข้ามาตาม มติครม. 20 สิงหาคม 2562		ส่งเสริมการลงทุน		ชนกลุ่มน้อย		มติ ครม. 4 สิงหาคม 2563 ตามแบบ บต.23		มติ ครม. 4 สิงหาคม 2563 ตามแบบ บต. 24		มติ ครม. 13 กรกฎาคม 2564		มติ ครม. 28 กันยายน 2564		คนต่างด้าวทำงาน ไป-กลับ หรือตามฤดูกาล			
			คน	ตำแหน่ง	คน	ตำแหน่ง	คน	ตำแหน่ง	คน	ตำแหน่ง	คน	ตำแหน่ง	คน	ตำแหน่ง	คน	ตำแหน่ง	คน	ตำแหน่ง	คน	ตำแหน่ง	คน	ตำแหน่ง	คน	ตำแหน่ง		
ปริมณฑล	628,115	629,460	-	-	11,892	13,147	151,705	151,705	149,910	149,910	735	825	8,405	8,405	40,031	40,031	-	-	140,979	140,979	22,438	22,438	-	-	102,020	102,020
สมุทรปราการ	145,756	146,228	-	-	4,740	5,154	30,305	30,305	34,659	34,659	498	556	1,274	1,274	9,489	9,489	-	-	30,845	30,845	9,387	9,387	-	-	24,559	24,559
นนทบุรี	84,853	85,093	-	-	2,251	2,489	18,501	18,501	15,311	15,311	3	5	1,485	1,485	7,620	7,620	-	-	19,710	19,710	2,587	2,587	-	-	17,385	17,385
ปทุมธานี	113,414	113,845	-	-	2,090	2,496	23,754	23,754	22,838	22,838	69	94	1,305	1,305	7,588	7,588	-	-	27,148	27,148	3,843	3,843	-	-	24,779	24,779
นครปฐม	80,498	80,566	-	-	1,145	1,211	17,314	17,314	21,196	21,196	25	27	2,121	2,121	4,646	4,646	-	-	19,709	19,709	858	858	-	-	13,484	13,484
สมุทรสาคร	203,594	203,728	-	-	1,666	1,797	61,831	61,831	55,906	55,906	140	143	2,220	2,220	10,688	10,688	-	-	43,567	43,567	5,763	5,763	-	-	21,813	21,813
ภาคกลาง	558,158	560,279	-	-	12,839	13,913	113,025	113,025	99,493	99,493	11,711	12,758	9,414	9,414	34,600	34,600	4,862	4,862	116,099	116,099	29,714	29,714	-	-	126,401	126,401
พระนครศรีอยุธยา	27,190	27,476	-	-	633	674	7,829	7,829	5,052	5,052	1,365	1,610	396	396	2,168	2,168	-	-	5,092	5,092	127	127	-	-	4,528	4,528
อ่างทอง	2,699	2,700	-	-	40	40	404	404	413	413	21	22	27	27	62	62	-	-	1,026	1,026	244	244	-	-	462	462
ลพบุรี	9,530	9,530	-	-	115	115	4,224	4,224	999	999	22	22	58	58	353	353	-	-	2,347	2,347	21	21	-	-	1,391	1,391
สิงห์บุรี	1,341	1,347	-	-	40	41	212	212	116	116	23	28	23	23	59	59	-	-	663	663	2	2	-	-	203	203
ชัยนาท	1,356	1,357	-	-	43	44	243	243	176	176	-	-	18	18	36	36	-	-	692	692	19	19	-	-	129	129
สระบุรี	21,094	21,120	-	-	415	437	5,924	5,924	3,197	3,197	59	63	159	159	790	790	-	-	4,501	4,501	1,860	1,860	-	-	4,189	4,189
ชลบุรี	133,214	133,810	-	-	6,390	6,855	31,387	31,387	28,604	28,604	439	570	1,283	1,283	11,627	11,627	-	-	16,076	16,076	4,817	4,817	-	-	32,591	32,591
ศูนย์ EEC ภาคตะวันออก	5,925	6,154	-	-	1	1	-	-	-	-	5,924	6,153	-	-	-	-	-	-	-	-	-	-	-	-	-	-
ระยอง	71,023	71,444	-	-	1,572	1,649	12,858	12,858	12,132	12,132	2,866	3,210	270	270	6,266	6,266	-	-	15,097	15,097	2,158	2,158	-	-	17,804	17,804
จันทบุรี	36,806	37,078	-	-	649	921	5,341	5,341	2,205	2,205	-	-	17	17	1,634	1,634	2,043	2,043	5,112	5,112	3,910	3,910	-	-	15,895	15,895
ตราด	19,887	19,910	-	-	171	194	882	882	2,802	2,802	1	1	599	599	612	612	396	396	7,297	7,297	1,820	1,820	-	-	5,307	5,307
ฉะเชิงเทรา	44,914	44,989	-	-	573	600	8,435	8,435	7,860	7,860	390	438	130	130	3,508	3,508	-	-	10,635	10,635	3,696	3,696	-	-	9,687	9,687
ปราจีนบุรี	16,317	16,365	-	-	295	310	5,185	5,185	2,038	2,038	409	442	42	42	1,325	1,325	-	-	3,248	3,248	603	603	-	-	3,172	3,172
นครนายก	8,763	8,763	-	-	112	112	3,176	3,176	926	926	1	1	15	15	256	256	-	-	1,755	1,755	600	600	-	-	1,922	1,922
สระแก้ว	9,751	9,753	-	-	121	123	445	445	629	629	-	-	-	-	190	190	2,419	2,419	588	588	811	811	-	-	4,548	4,548
ราชบุรี	43,136	43,156	-	-	276	292	5,385	5,385	12,604	12,604	31	35	2,188	2,188	1,746	1,746	-	-	9,250	9,250	1,368	1,368	-	-	10,288	10,288
กาญจนบุรี	30,953	30,959	-	-	189	195	6,415	6,415	3,504	3,504	-	-	3,042	3,042	828	828	4	4	8,404	8,404	3,711	3,711	-	-	4,856	4,856
สุพรรณบุรี	12,909	12,943	-	-	227	261	2,612	2,612	2,278	2,278	-	-	258	258	474	474	-	-	4,503	4,503	557	557	-	-	2,000	2,000
สมุทรสงคราม	15,006	15,006	-	-	21	21	1,259	1,259	3,290	3,290	-	-	326	326	353	353	-	-	6,551	6,551	1,747	1,747	-	-	1,459	1,459
เพชรบุรี	19,175	19,184	-	-	332	340	8,395	8,395	2,095	2,095	136	137	319	319	1,271	1,271	-	-	3,739	3,739	1,624	1,624	-	-	1,264	1,264
ประจวบคีรีขันธ์	27,169	27,235	-	-	624	688	2,414	2,414	8,573	8,573	24	26	244	244	1,042	1,042	-	-	9,523	9,523	19	19	-	-	4,706	4,706

ภาค/จังหวัด	รวมทั้งสิ้น		มาตรา 59								มาตรา 62		มาตรา 63/1		มาตรา 63/2								มาตรา 64		มติ ครม. 29 ธันวาคม 2563	
	รวม (คน)	รวม (ตำแหน่ง)	ตลอดชีพ*		ทั่วไป		นำเข้ามา MOU		นำเข้าตาม มติครม. 20 สิงหาคม 2562		ส่งเสริมการลงทุน		ชนกลุ่มน้อย		มติ ครม. 4 สิงหาคม 2563 ตามแบบ บต.23		มติ ครม. 4 สิงหาคม 2563 ตามแบบ บต. 24		มติ ครม. 13 กรกฎาคม 2564		มติ ครม. 28 กันยายน 2564		คนต่างด้าวทำงาน ไป-กลับ หรือตามฤดูกาล			
			คน	ตำแหน่ง	คน	ตำแหน่ง	คน	ตำแหน่ง	คน	ตำแหน่ง	คน	ตำแหน่ง	คน	ตำแหน่ง	คน	ตำแหน่ง	คน	ตำแหน่ง	คน	ตำแหน่ง	คน	ตำแหน่ง	คน	ตำแหน่ง		
ภาคเหนือ	254,621	255,227	2	2	7,241	7,806	12,906	12,906	56,879	56,879	895	936	57,344	57,344	3,912	3,912	8,948	8,948	55,755	55,755	7,025	7,025	-	-	43,714	43,714
เชียงใหม่	135,035	135,459	-	-	4,577	4,999	2,007	2,007	41,970	41,970	642	644	38,670	38,670	1,468	1,468	-	-	23,442	23,442	1,249	1,249	-	-	21,010	21,010
ลำพูน	12,171	12,220	-	-	130	140	415	415	1,685	1,685	243	282	1,309	1,309	119	119	-	-	5,834	5,834	47	47	-	-	2,389	2,389
ลำปาง	4,027	4,028	-	-	168	169	362	362	597	597	-	-	260	260	58	58	-	-	1,363	1,363	328	328	-	-	891	891
อุตรดิตถ์	900	901	-	-	61	62	168	168	73	73	-	-	93	93	20	20	-	-	375	375	39	39	-	-	71	71
แพร่	1,441	1,441	2	2	52	52	473	473	86	86	-	-	21	21	57	57	-	-	487	487	166	166	-	-	97	97
น่าน	1,063	1,067	-	-	127	131	157	157	138	138	-	-	12	12	9	9	-	-	259	259	155	155	-	-	206	206
พะเยา	1,431	1,432	-	-	115	116	142	142	236	236	-	-	68	68	8	8	-	-	583	583	108	108	-	-	171	171
เชียงราย	29,017	29,109	-	-	823	915	682	682	3,157	3,157	7	7	12,323	12,323	292	292	-	-	7,260	7,260	1,103	1,103	-	-	3,370	3,370
แม่ฮ่องสอน	6,822	6,849	-	-	177	204	7	7	508	508	-	-	4,253	4,253	18	18	-	-	1,055	1,055	271	271	-	-	533	533
นครสวรรค์	6,699	6,703	-	-	144	148	623	623	1,243	1,243	2	2	36	36	191	191	-	-	2,777	2,777	545	545	-	-	1,138	1,138
อุทัยธานี	1,060	1,059	-	-	56	55	100	100	87	87	-	-	64	64	15	15	-	-	627	627	34	34	-	-	77	77
กำแพงเพชร	5,809	5,809	-	-	111	111	805	805	1,777	1,777	-	-	54	54	191	191	-	-	1,314	1,314	92	92	-	-	1,465	1,465
ตาก	35,036	35,038	-	-	83	85	3,146	3,146	3,260	3,260	-	-	48	48	991	991	8,948	8,948	6,391	6,391	1,428	1,428	-	-	10,741	10,741
สุโขทัย	1,103	1,102	-	-	94	93	208	208	175	175	-	-	28	28	54	54	-	-	446	446	31	31	-	-	67	67
พิษณุโลก	4,818	4,820	-	-	311	313	794	794	754	754	1	1	81	81	214	214	-	-	1,518	1,518	409	409	-	-	736	736
พิจิตร	1,778	1,779	-	-	79	80	150	150	518	518	-	-	8	8	88	88	-	-	572	572	114	114	-	-	249	249
เพชรบูรณ์	6,411	6,411	-	-	133	133	2,667	2,667	615	615	-	-	16	16	119	119	-	-	1,452	1,452	906	906	-	-	503	503



ภาค/จังหวัด	รวมทั้งสิ้น		มาตรา 59								มาตรา 62		มาตรา 63/1		มาตรา 63/2								มาตรา 64		มติ ครม. 29 ธันวาคม 2563	
	รวม (คน)	รวม (ตำแหน่ง)	ตลอดชีพ*		ทั่วไป		นำเข้าตาม MOU		นำเข้าตาม มติครม. 20 สิงหาคม 2562		ส่งเสริมการลงทุน		ชนกลุ่มน้อย		มติ ครม. 4 สิงหาคม 2563 ตามแบบ บค.23		มติ ครม. 4 สิงหาคม 2563 ตามแบบ บค. 24		มติ ครม. 13 กรกฎาคม 2564		มติ ครม. 28 กันยายน 2564		คนต่างด้าวทำงานไป-กลับหรือตามฤดูกาล			
			คน	ตำแหน่ง	คน	ตำแหน่ง	คน	ตำแหน่ง	คน	ตำแหน่ง	คน	ตำแหน่ง	คน	ตำแหน่ง	คน	ตำแหน่ง	คน	ตำแหน่ง	คน	ตำแหน่ง	คน	ตำแหน่ง	คน	ตำแหน่ง		
ภาคตะวันออกเฉียงเหนือ	57,014	57,234	1	1	3,763	3,926	15,007	15,007	7,391	7,391	324	381	687	687	2,428	2,428	133	133	11,724	11,724	4,422	4,422	-	-	11,134	11,134
นครราชสีมา	20,138	20,266	-	-	805	878	5,027	5,027	2,840	2,840	279	334	441	441	1,199	1,199	-	-	4,212	4,212	1,597	1,597	-	-	3,738	3,738
บุรีรัมย์	2,902	2,903	-	-	200	201	561	561	666	666	1	1	4	4	206	206	-	-	665	665	179	179	-	-	420	420
สุรินทร์	2,804	2,804	-	-	186	186	271	271	542	542	-	-	-	-	91	91	130	130	597	597	309	309	-	-	678	678
ศรีสะเกษ	1,488	1,489	1	1	155	156	204	204	321	321	-	-	17	17	31	31	3	3	461	461	60	60	-	-	235	235
อุบลราชธานี	3,146	3,152	-	-	287	293	828	828	480	480	1	1	-	-	50	50	-	-	669	669	239	239	-	-	592	592
ยโสธร	549	548	-	-	57	56	100	100	78	78	-	-	1	1	9	9	-	-	167	167	50	50	-	-	87	87
ชัยภูมิ	1,772	1,773	-	-	113	114	501	501	213	213	-	-	14	14	44	44	-	-	537	537	95	95	-	-	255	255
อำนาจเจริญ	391	392	-	-	15	16	114	114	71	71	-	-	-	-	8	8	-	-	88	88	17	17	-	-	78	78
บึงกาฬ	1,644	1,644	-	-	28	28	437	437	150	150	-	-	5	5	33	33	-	-	228	228	230	230	-	-	533	533
หนองบัวลำภู	694	695	-	-	39	40	167	167	109	109	-	-	4	4	4	4	-	-	152	152	95	95	-	-	124	124
ขอนแก่น	5,710	5,725	-	-	604	618	2,383	2,383	505	505	30	31	69	69	457	457	-	-	827	827	258	258	-	-	577	577
อุดรธานี	2,294	2,340	-	-	397	442	733	733	221	221	12	13	9	9	43	43	-	-	419	419	138	138	-	-	322	322
เลย	2,874	2,877	-	-	85	88	894	894	110	110	-	-	64	64	23	23	-	-	440	440	266	266	-	-	992	992
หนองคาย	2,330	2,333	-	-	80	83	935	935	134	134	-	-	28	28	94	94	-	-	204	204	346	346	-	-	509	509
มหาสารคาม	878	878	-	-	136	136	139	139	123	123	-	-	4	4	21	21	-	-	243	243	79	79	-	-	133	133
ร้อยเอ็ด	920	927	-	-	124	131	168	168	190	190	-	-	11	11	8	8	-	-	232	232	37	37	-	-	150	150
กาฬสินธุ์	987	989	-	-	114	116	152	152	177	177	-	-	5	5	20	20	-	-	223	223	88	88	-	-	208	208
สกลนคร	2,051	2,054	-	-	182	185	524	524	270	270	-	-	-	-	52	52	-	-	330	330	144	144	-	-	549	549
นครพนม	2,243	2,244	-	-	78	79	565	565	125	125	1	1	5	5	27	27	-	-	590	590	194	194	-	-	658	658
มุกดาหาร	1,199	1,201	-	-	78	80	304	304	66	66	-	-	6	6	8	8	-	-	440	440	1	1	-	-	296	296

ภาค/จังหวัด	รวมทั้งสิ้น		มาตรา 59								มาตรา 62		มาตรา 63/1		มาตรา 63/2								มาตรา 64		มติ ครม. 29 ธันวาคม 2563	
	รวม (คน)	รวม (ตำแหน่ง)	ตลอดชีพ*		ทั่วไป		นำเข้ามา MOU		นำเข้ามาตาม มติครม. 20 สิงหาคม 2562		ส่งเสริมการลงทุน		ชนกลุ่มน้อย		มติ ครม. 4 สิงหาคม 2563 ตามแบบ บค.23		มติ ครม. 4 สิงหาคม 2563 ตามแบบ บค. 24		มติ ครม. 13 กรกฎาคม 2564		มติ ครม. 28 กันยายน 2564		คนต่างด้าวทำงานไป-กลับหรือตามฤดูกาล			
			คน	ตำแหน่ง	คน	ตำแหน่ง	คน	ตำแหน่ง	คน	ตำแหน่ง	คน	ตำแหน่ง	คน	ตำแหน่ง	คน	ตำแหน่ง	คน	ตำแหน่ง	คน	ตำแหน่ง	คน	ตำแหน่ง	คน	ตำแหน่ง		
ภาคใต้	310,511	311,728	64	64	11,593	12,806	31,265	31,265	89,209	89,209	540	544	1,210	1,210	8,186	8,186	2,621	2,621	108,402	108,402	14,071	14,071	-	-	43,350	43,350
นครศรีธรรมราช	16,718	16,727	64	64	430	439	2,580	2,580	6,475	6,475	-	-	-	-	400	400	-	-	3,924	3,924	279	279	-	-	2,566	2,566
กระบี่	8,577	8,650	-	-	654	727	1,133	1,133	2,090	2,090	11	11	58	58	166	166	-	-	3,290	3,290	183	183	-	-	992	992
พังงา	19,357	19,387	-	-	285	315	599	599	10,198	10,198	15	15	17	17	416	416	-	-	4,683	4,683	99	99	-	-	3,045	3,045
ภูเก็ต	54,092	54,933	-	-	5,745	6,586	3,335	3,335	27,287	27,287	274	274	59	59	1,936	1,936	-	-	9,639	9,639	520	520	-	-	5,297	5,297
สุราษฎร์ธานี	76,301	76,515	-	-	2,700	2,913	5,335	5,335	24,272	24,272	88	89	80	80	1,672	1,672	-	-	24,946	24,946	3,788	3,788	-	-	13,420	13,420
ระนอง	33,064	33,072	-	-	90	98	110	110	2,984	2,984	-	-	335	335	510	510	2,621	2,621	17,283	17,283	3,960	3,960	-	-	5,171	5,171
ชุมพร	36,964	36,968	-	-	185	189	2,037	2,037	4,390	4,390	22	22	45	45	488	488	-	-	21,552	21,552	725	725	-	-	7,520	7,520
สงขลา	42,577	42,590	-	-	1,022	1,032	12,356	12,356	8,128	8,128	119	122	499	499	2,056	2,056	-	-	12,595	12,595	2,675	2,675	-	-	3,127	3,127
สตูล	2,278	2,278	-	-	25	25	292	292	330	330	1	1	1	1	84	84	-	-	1,305	1,305	101	101	-	-	139	139
ตรัง	7,312	7,321	-	-	178	187	1,825	1,825	770	770	7	7	22	22	297	297	-	-	2,861	2,861	716	716	-	-	636	636
พัทลุง	1,225	1,225	-	-	68	68	227	227	327	327	-	-	3	3	33	33	-	-	250	250	145	145	-	-	172	172
ปัตตานี	7,325	7,329	-	-	90	94	822	822	1,210	1,210	-	-	1	1	55	55	-	-	3,822	3,822	710	710	-	-	615	615
ยะลา	2,900	2,908	-	-	37	45	276	276	389	389	2	2	85	85	48	48	-	-	1,625	1,625	74	74	-	-	364	364
นราธิวาส	1,821	1,825	-	-	84	88	338	338	359	359	1	1	5	5	25	25	-	-	627	627	96	96	-	-	286	286

หมายเหตุ : มาตรา 59 (ทั่วไป) และมาตรา 62 คนต่างด้าวหนึ่งคน สามารถทำงานได้มากกว่าหนึ่งตำแหน่ง

คนต่างด้าวประเภทตลอดชีพ สํารวจเมื่อวันที่ 31 สิงหาคม 2563

ตารางที่ 4 จำนวนคนต่างด้าวมาตรา 59 ประเภทนำเข้าตาม MOU ที่ได้รับอนุญาตทำงานคงเหลือที่ราชอาณาจักร

จำแนกตามรายจังหวัด สัญชาติ แยกเพศ

ข้อมูล ณ เดือน มีนาคม 2565

หน่วยนับ : คน

ภาค/จังหวัด	นำเข้าตาม MOU															
	นายจ้าง	รวมทั้งสิ้น			เมียนมา			ลาว			กัมพูชา			เวียดนาม		
		รวม	ชาย	หญิง	รวม	ชาย	หญิง	รวม	ชาย	หญิง	รวม	ชาย	หญิง	รวม	ชาย	หญิง
ที่ราชอาณาจักร	76,752	418,354	220,837	197,517	240,426	133,776	106,650	75,434	31,472	43,962	102,406	55,537	46,869	88	52	36
กรุงเทพมหานคร	25,298	94,446	50,597	43,849	40,105	26,257	13,848	29,079	10,880	18,199	25,252	13,454	11,798	10	6	4
ภูมิภาค	51,454	323,908	170,240	153,668	200,321	107,519	92,802	46,355	20,592	25,763	77,154	42,083	35,071	78	46	32
ปริมณฑล	19,620	151,705	77,847	73,858	109,484	56,646	52,838	16,654	7,433	9,221	25,540	13,748	11,792	27	20	7
ภาคกลาง	17,110	113,025	61,423	51,602	53,557	30,145	23,412	14,872	6,923	7,949	44,561	24,339	20,222	35	16	19
ภาคเหนือ	3,519	12,906	5,750	7,156	10,632	4,852	5,780	1,819	681	1,138	454	217	237	1	-	1
ภาคตะวันออกเฉียงเหนือ	5,487	15,007	6,789	8,218	4,229	2,443	1,786	7,781	2,784	4,997	2,994	1,560	1,434	3	2	1
ภาคใต้	5,718	31,265	18,431	12,834	22,419	13,433	8,986	5,229	2,771	2,458	3,605	2,219	1,386	12	8	4
กรุงเทพมหานคร	25,298	94,446	50,597	43,849	40,105	26,257	13,848	29,079	10,880	18,199	25,252	13,454	11,798	10	6	4
สำนักบริหารแรงงานต่างด้าว	-	-	-	-	-	-	-	-	-	-	-	-	-	-	-	-
สจก. 1-10	25,298	94,446	50,597	43,849	40,105	26,257	13,848	29,079	10,880	18,199	25,252	13,454	11,798	10	6	4
สจก. 1 (สาทร, สจก.4 เดิม)	2,058	12,248	5,631	6,617	4,951	2,295	2,656	2,336	795	1,541	4,959	2,539	2,420	2	2	-
สจก. 2 (ราษฎร์บูรณะ, สจก.7 เดิม)	3,508	13,162	6,889	6,273	7,314	4,117	3,197	4,232	1,923	2,309	1,613	848	765	3	1	2
สจก. 3 (บางนา, สจก.8 เดิม)	3,625	16,465	9,446	7,019	6,711	5,189	1,522	4,924	1,549	3,375	4,830	2,708	2,122	-	-	-
สจก. 4 (นวมินทร์, สจก.9 เดิม)	2,511	8,173	4,327	3,846	2,504	1,807	697	2,736	968	1,768	2,932	1,552	1,380	1	-	1
สจก. 5 (มีนบุรี, สจก.10 เดิม)	3,057	11,097	6,314	4,783	4,059	2,806	1,253	2,659	1,118	1,541	4,379	2,390	1,989	-	-	-
สจก. 6 (บางพลัด, สจก.5 เดิม)	1,665	3,668	1,594	2,074	838	483	355	2,233	796	1,437	597	315	282	-	-	-
สจก. 7 (บรมราชชนนี, สจก.6 เดิม)	2,289	8,721	4,400	4,321	5,271	2,954	2,317	2,480	946	1,534	968	499	469	2	1	1
สจก. 8 (ราชดำเนิน, สจก.1 เดิม)	2,182	3,936	1,759	2,177	688	364	324	2,317	921	1,396	931	474	457	-	-	-
สจก. 9 (หลักสี่, สจก.2 เดิม)	2,578	9,499	5,084	4,415	3,220	2,221	999	3,340	1,283	2,057	2,938	1,579	1,359	1	1	-
สจก. 10 (วิภาวดีรังสิต, สจก.3 เดิม)	1,825	7,477	5,153	2,324	4,549	4,021	528	1,822	581	1,241	1,105	550	555	1	1	-

ภาค/จังหวัด	นำเข้าตาม MOU															
	นายจ้าง	รวมทั้งสิ้น			เมียนมา			ลาว			กัมพูชา			เวียดนาม		
		รวม	ชาย	หญิง	รวม	ชาย	หญิง	รวม	ชาย	หญิง	รวม	ชาย	หญิง	รวม	ชาย	หญิง
ปริมณฑล	19,620	151,705	77,847	73,858	109,484	56,646	52,838	16,654	7,433	9,221	25,540	13,748	11,792	27	20	7
สมุทรปราการ	4,796	30,305	17,395	12,910	17,253	10,658	6,595	3,350	1,461	1,889	9,693	5,267	4,426	9	9	-
นนทบุรี	4,322	18,501	10,543	7,958	8,988	5,976	3,012	4,596	1,913	2,683	4,912	2,651	2,261	5	3	2
ปทุมธานี	4,484	23,754	12,505	11,249	12,082	6,513	5,569	3,545	1,630	1,915	8,120	4,358	3,762	7	4	3
นครปฐม	2,215	17,314	9,910	7,404	14,301	8,441	5,860	1,608	731	877	1,404	737	667	1	1	-
สมุทรสาคร	3,803	61,831	27,494	34,337	56,860	25,058	31,802	3,555	1,698	1,857	1,411	735	676	5	3	2
ภาคกลาง	17,110	113,025	61,423	51,602	53,557	30,145	23,412	14,872	6,923	7,949	44,561	24,339	20,222	35	16	19
พระนครศรีอยุธยา	949	7,829	4,387	3,442	5,104	2,960	2,144	1,037	501	536	1,688	926	762	-	-	-
อ่างทอง	104	404	233	171	225	143	82	25	11	14	154	79	75	-	-	-
ลพบุรี	265	4,224	2,441	1,783	2,090	1,315	775	233	100	133	1,899	1,025	874	2	1	1
สิงห์บุรี	64	212	115	97	138	86	52	38	10	28	36	19	17	-	-	-
ชัยนาท	73	243	149	94	152	110	42	34	8	26	57	31	26	-	-	-
สระบุรี	655	5,924	3,214	2,710	2,213	1,295	918	1,410	661	749	2,299	1,257	1,042	2	1	1
ชลบุรี	4,984	31,387	16,999	14,388	9,530	5,880	3,650	4,429	1,870	2,559	17,419	9,242	8,177	9	7	2
ระยอง	2,499	12,858	7,294	5,564	4,533	2,617	1,916	1,146	537	609	7,173	4,135	3,038	6	5	1
จันทบุรี	2,013	5,341	2,933	2,408	164	91	73	2,900	1,588	1,312	2,277	1,254	1,023	-	-	-
ตราด	354	882	567	315	41	25	16	108	52	56	733	490	243	-	-	-
ฉะเชิงเทรา	1,321	8,435	4,777	3,658	3,100	1,908	1,192	906	464	442	4,427	2,403	2,024	2	2	-
ปราจีนบุรี	955	5,185	2,921	2,264	1,457	1,037	420	622	230	392	3,106	1,654	1,452	-	-	-
นครนายก	333	3,176	1,546	1,630	1,778	863	915	303	132	171	1,095	551	544	-	-	-
สระแก้ว	197	445	186	259	23	12	11	95	25	70	327	149	178	-	-	-
ราชบุรี	618	5,385	3,205	2,180	4,474	2,737	1,737	436	202	234	475	266	209	-	-	-
กาญจนบุรี	221	6,415	2,440	3,975	6,066	2,274	3,792	102	39	63	236	127	109	11	-	11
สุพรรณบุรี	384	2,612	1,407	1,205	1,878	1,049	829	281	124	157	451	234	217	2	-	2
สมุทรสงคราม	278	1,259	800	459	1,072	704	368	112	54	58	75	42	33	-	-	-
เพชรบุรี	333	8,395	4,411	3,984	7,812	4,097	3,715	313	158	155	270	156	114	-	-	-
ประจวบคีรีขันธ์	510	2,414	1,398	1,016	1,707	942	765	342	157	185	364	299	65	1	-	1

ภาค/จังหวัด	นำเข้าตาม MOU															
	นายจ้าง	รวมทั้งสิ้น			เมียนมา			ลาว			กัมพูชา			เวียดนาม		
		รวม	ชาย	หญิง	รวม	ชาย	หญิง	รวม	ชาย	หญิง	รวม	ชาย	หญิง	รวม	ชาย	หญิง
ภาคเหนือ	3,519	12,906	5,750	7,156	10,632	4,852	5,780	1,819	681	1,138	454	217	237	1	-	1
เชียงใหม่	1,125	2,007	1,096	911	1,837	1,028	809	126	44	82	44	24	20	-	-	-
ลำพูน	193	415	220	195	361	193	168	48	25	23	6	2	4	-	-	-
ลำปาง	193	362	203	159	169	127	42	182	71	111	11	5	6	-	-	-
อุตรดิตถ์	64	168	96	72	105	70	35	56	25	31	7	1	6	-	-	-
แพร่	54	473	225	248	422	199	223	43	22	21	8	4	4	-	-	-
น่าน	111	157	59	98	7	5	2	145	52	93	5	2	3	-	-	-
พะเยา	82	142	62	80	26	18	8	114	43	71	2	1	1	-	-	-
เชียงราย	421	682	266	416	266	148	118	406	116	290	10	2	8	-	-	-
แม่ฮ่องสอน	7	7	2	5	4	1	3	3	1	2	-	-	-	-	-	-
นครสวรรค์	211	623	386	237	451	303	148	103	43	60	69	40	29	-	-	-
อุทัยธานี	58	100	51	49	35	24	11	34	12	22	31	15	16	-	-	-
กำแพงเพชร	247	805	502	303	623	408	215	112	59	53	70	35	35	-	-	-
ตาก	143	3,146	564	2,582	3,125	560	2,565	13	2	11	7	2	5	1	-	1
สุโขทัย	100	208	120	88	119	95	24	56	13	43	33	12	21	-	-	-
พิษณุโลก	300	794	491	303	508	367	141	217	88	129	69	36	33	-	-	-
พิจิตร	84	150	93	57	104	77	27	38	13	25	8	3	5	-	-	-
เพชรบูรณ์	126	2,667	1,314	1,353	2,470	1,229	1,241	123	52	71	74	33	41	-	-	-

ภาค/จังหวัด	นำเข้าตาม MOU															
	นายจ้าง	รวมทั้งสิ้น			เมียนมา			ลาว			กัมพูชา			เวียดนาม		
		รวม	ชาย	หญิง	รวม	ชาย	หญิง	รวม	ชาย	หญิง	รวม	ชาย	หญิง	รวม	ชาย	หญิง
ภาคตะวันออกเฉียงเหนือ	5,487	15,007	6,789	8,218	4,229	2,443	1,786	7,781	2,784	4,997	2,994	1,560	1,434	3	2	1
นครราชสีมา	1,039	5,027	2,501	2,526	1,621	813	808	1,303	593	710	2,103	1,095	1,008	-	-	-
บุรีรัมย์	187	561	279	282	121	81	40	129	46	83	311	152	159	-	-	-
สุรินทร์	111	271	142	129	85	57	28	79	26	53	107	59	48	-	-	-
ศรีสะเกษ	119	204	84	120	3	1	2	140	47	93	61	36	25	-	-	-
อุบลราชธานี	347	828	359	469	211	133	78	585	209	376	32	17	15	-	-	-
ยโสธร	72	100	36	64	4	3	1	80	24	56	16	9	7	-	-	-
ชัยภูมิ	103	501	187	314	348	133	215	134	46	88	19	8	11	-	-	-
อำนาจเจริญ	85	114	37	77	11	9	2	100	26	74	3	2	1	-	-	-
บึงกาฬ	143	437	263	174	212	203	9	211	52	159	14	8	6	-	-	-
หนองบัวลำภู	74	167	97	70	60	54	6	96	37	59	11	6	5	-	-	-
ขอนแก่น	535	2,383	1,228	1,155	1,332	768	564	889	376	513	161	84	77	1	-	1
อุดรธานี	412	733	319	414	54	47	7	592	222	370	87	50	37	-	-	-
เลย	449	894	384	510	28	25	3	857	356	501	9	3	6	-	-	-
หนองคาย	540	935	403	532	97	86	11	831	314	517	7	3	4	-	-	-
มหาสารคาม	108	139	46	93	10	6	4	113	30	83	16	10	6	-	-	-
ร้อยเอ็ด	127	168	55	113	8	8	-	153	44	109	7	3	4	-	-	-
กาฬสินธุ์	100	152	34	118	9	8	1	142	26	116	1	-	1	-	-	-
สกลนคร	382	524	69	455	13	8	5	493	51	442	18	10	8	-	-	-
นครพนม	349	565	186	379	-	-	-	555	179	376	8	5	3	2	2	-
มุกดาหาร	205	304	80	224	2	-	2	299	80	219	3	-	3	-	-	-

ภาค/จังหวัด	นำเข้าตาม MOU															
	นายจ้าง	รวมทั้งสิ้น			เมียนมา			ลาว			กัมพูชา			เวียดนาม		
		รวม	ชาย	หญิง	รวม	ชาย	หญิง	รวม	ชาย	หญิง	รวม	ชาย	หญิง	รวม	ชาย	หญิง
ภาคใต้	5,718	31,265	18,431	12,834	22,419	13,433	8,986	5,229	2,771	2,458	3,605	2,219	1,386	12	8	4
นครศรีธรรมราช	836	2,580	1,617	963	1,190	807	383	1,166	656	510	224	154	70	-	-	-
กระบี่	321	1,133	770	363	739	541	198	347	197	150	47	32	15	-	-	-
พังงา	179	599	386	213	443	279	164	68	30	38	88	77	11	-	-	-
ภูเก็ต	845	3,335	2,366	969	2,973	2,181	792	243	106	137	108	71	37	11	8	3
สุราษฎร์ธานี	1,255	5,335	3,128	2,207	3,231	1,971	1,260	1,823	1,004	819	281	153	128	-	-	-
ระนอง	75	110	70	40	82	58	24	24	12	12	4	-	4	-	-	-
ชุมพร	584	2,037	1,224	813	1,441	886	555	424	210	214	172	128	44	-	-	-
สงขลา	892	12,356	6,589	5,767	10,081	5,365	4,716	541	272	269	1,733	952	781	1	-	1
สตูล	61	292	171	121	182	108	74	39	23	16	71	40	31	-	-	-
ตรัง	207	1,825	891	934	1,327	621	706	229	122	107	269	148	121	-	-	-
พัทลุง	81	227	133	94	80	56	24	115	59	56	32	18	14	-	-	-
ปัตตานี	244	822	645	177	187	165	22	121	66	55	514	414	100	-	-	-
ยะลา	73	276	202	74	214	167	47	26	14	12	36	21	15	-	-	-
นราธิวาส	65	338	239	99	249	228	21	63	-	63	26	11	15	-	-	-

ที่มา : ระบบสารสนเทศแรงงานต่างด้าว

ศูนย์เทคโนโลยีสารสนเทศและการสื่อสาร

วันที่ 28 มีนาคม 2565 เวลา 16:00 น.

ตารางที่ 5 จำนวนคนต่างด้าวมาตรา 59 ประเภทนำเข้าตาม มติครม. 20 สิงหาคม 2562 ที่ได้รับอนุญาตทำงานคงเหลือทั่วราชอาณาจักร

จำแนกตามรายจังหวัด สัญชาติ แยกเพศ

ข้อมูล เดือน กุมภาพันธ์ 2565

หน่วยนับ : คน

ภาค/จังหวัด	นำเข้าตาม มติครม. 20 สิงหาคม 2562												
	นายจ้าง	รวมทั้งสิ้น			เมียนมา			ลาว			กัมพูชา		
		รวม	ชาย	หญิง	รวม	ชาย	หญิง	รวม	ชาย	หญิง	รวม	ชาย	หญิง
ทั่วราชอาณาจักร	41,406	527,377	285,266	242,111	411,319	224,920	186,399	21,655	9,414	12,241	94,403	50,932	43,471
กรุงเทพมหานคร	41,406	124,495	61,859	62,636	93,471	46,084	47,387	6,955	2,847	4,108	24,069	12,928	11,141
ภูมิภาค	-	402,882	223,407	179,475	317,848	178,836	139,012	14,700	6,567	8,133	70,334	38,004	32,330
ปริมณฑล	-	149,910	84,710	65,200	119,296	68,430	50,866	5,064	2,308	2,756	25,550	13,972	11,578
ภาคกลาง	-	99,493	54,933	44,560	56,921	32,439	24,482	4,790	2,185	2,605	37,782	20,309	17,473
ภาคเหนือ	-	56,879	28,191	28,688	54,716	27,211	27,505	779	261	518	1,384	719	665
ภาคตะวันออกเฉียงเหนือ	-	7,391	3,593	3,798	2,443	1,352	1,091	1,223	378	845	3,725	1,863	1,862
ภาคใต้	-	89,209	51,980	37,229	84,472	49,404	35,068	2,844	1,435	1,409	1,893	1,141	752
กรุงเทพมหานคร	41,406	124,495	61,859	62,636	93,471	46,084	47,387	6,955	2,847	4,108	24,069	12,928	11,141
สำนักบริหารแรงงานต่างด้าว	-	-	-	-	-	-	-	-	-	-	-	-	-
สจก. 1-10	41,406	124,495	61,859	62,636	93,471	46,084	47,387	6,955	2,847	4,108	24,069	12,928	11,141
สจก. 1 (สาทร, สจก.4 เดิม)	2,251	6,460	3,100	3,360	5,604	2,695	2,909	318	129	189	538	276	262
สจก. 2 (ราษฎร์บูรณะ, สจก.7 เดิม)	4,820	15,118	8,127	6,991	11,922	6,500	5,422	1,344	603	741	1,852	1,024	828
สจก. 3 (บางนา, สจก.8 เดิม)	7,809	22,057	9,891	12,166	17,330	7,486	9,844	953	370	583	3,774	2,035	1,739
สจก. 4 (นวมินทร์, สจก.9 เดิม)	5,470	15,736	7,720	8,016	11,139	5,439	5,700	828	320	508	3,769	1,961	1,808
สจก. 5 (มีนบุรี, สจก.10 เดิม)	5,691	21,619	11,755	9,864	13,833	7,590	6,243	859	365	494	6,927	3,800	3,127
สจก. 6 (บางพลัด, สจก.5 เดิม)	1,355	2,826	1,324	1,502	2,192	1,019	1,173	192	63	129	442	242	200
สจก. 7 (บรมราชชนนี, สจก.6 เดิม)	5,617	18,451	8,982	9,469	15,247	7,407	7,840	1,010	396	614	2,194	1,179	1,015
สจก. 8 (ราชดำเนิน, สจก.1 เดิม)	1,385	2,651	1,332	1,319	1,851	927	924	240	121	119	560	284	276
สจก. 9 (หลักสี่, สจก.2 เดิม)	4,400	12,899	6,319	6,580	9,214	4,460	4,754	791	303	488	2,894	1,556	1,338
สจก. 10 (วิภาวดีรังสิต, สจก.3 เดิม)	2,608	6,678	3,309	3,369	5,139	2,561	2,578	420	177	243	1,119	571	548



ภาค/จังหวัด	นำเข้าตาม มติครม. 20 สิงหาคม 2562												
	นายจ้าง	รวมทั้งสิ้น			เมียนมา			ลาว			กัมพูชา		
		รวม	ชาย	หญิง	รวม	ชาย	หญิง	รวม	ชาย	หญิง	รวม	ชาย	หญิง
ปริมาณทล	-	149,910	84,710	65,200	119,296	68,430	50,866	5,064	2,308	2,756	25,550	13,972	11,578
สมุทรปราการ	7,921	34,659	19,809	14,850	25,058	14,663	10,395	958	425	533	8,643	4,721	3,922
นนทบุรี	4,812	15,311	8,317	6,994	10,426	5,757	4,669	785	318	467	4,100	2,242	1,858
ปทุมธานี	6,636	22,838	13,047	9,791	12,896	7,693	5,203	1,188	542	646	8,754	4,812	3,942
นครปฐม	4,640	21,196	12,012	9,184	18,534	10,651	7,883	800	379	421	1,862	982	880
สมุทรสาคร	7,280	55,906	31,525	24,381	52,382	29,666	22,716	1,333	644	689	2,191	1,215	976
ภาคกลาง	-	99,493	54,933	44,560	56,921	32,439	24,482	4,790	2,185	2,605	37,782	20,309	17,473
พระนครศรีอยุธยา	1,328	5,052	2,865	2,187	2,921	1,741	1,180	262	120	142	1,869	1,004	865
อ่างทอง	155	413	228	185	243	139	104	27	12	15	143	77	66
ลพบุรี	347	999	570	429	688	399	289	88	44	44	223	127	96
สิงห์บุรี	55	116	63	53	67	37	30	7	2	5	42	24	18
ชัยนาท	69	176	91	85	95	49	46	3	-	3	78	42	36
สระบุรี	1,129	3,197	1,751	1,446	1,740	1,047	693	233	90	143	1,224	614	610
ชลบุรี	8,204	28,604	15,821	12,783	13,499	7,710	5,789	1,428	629	799	13,677	7,482	6,195
ระยอง	4,119	12,132	6,429	5,703	2,933	1,646	1,287	660	309	351	8,539	4,474	4,065
จันทบุรี	989	2,205	1,221	984	603	362	241	365	204	161	1,237	655	582
ตราด	1,293	2,802	1,521	1,281	843	473	370	14	9	5	1,945	1,039	906
ฉะเชิงเทรา	2,526	7,860	4,342	3,518	2,885	1,705	1,180	608	276	332	4,367	2,361	2,006
ปราจีนบุรี	707	2,038	1,087	951	336	207	129	70	23	47	1,632	857	775
นครนายก	313	926	528	398	581	330	251	64	30	34	281	168	113
สระแก้ว	278	629	319	310	172	104	68	20	9	11	437	206	231
ราชบุรี	2,622	12,604	7,008	5,596	11,848	6,612	5,236	282	135	147	474	261	213
กาญจนบุรี	1,358	3,504	1,861	1,643	3,212	1,699	1,513	35	13	22	257	149	108
สุพรรณบุรี	830	2,278	1,318	960	1,737	1,029	708	71	36	35	470	253	217
สมุทรสงคราม	948	3,290	1,983	1,307	3,069	1,858	1,211	63	32	31	158	93	65
เพชรบุรี	785	2,095	1,277	818	1,610	1,028	582	166	71	95	319	178	141
ประจวบคีรีขันธ์	2,776	8,573	4,650	3,923	7,839	4,264	3,575	324	141	183	410	245	165

ภาค/จังหวัด	นำเข้าตาม มติครม. 20 สิงหาคม 2562												
	นายจ้าง	รวมทั้งสิ้น			เมียนมา			ลาว			กัมพูชา		
		รวม	ชาย	หญิง	รวม	ชาย	หญิง	รวม	ชาย	หญิง	รวม	ชาย	หญิง
ภาคเหนือ	-	56,879	28,191	28,688	54,716	27,211	27,505	779	261	518	1,384	719	665
เชียงใหม่	11,970	41,970	20,201	21,769	41,746	20,095	21,651	96	31	65	128	75	53
ลำพูน	802	1,685	876	809	1,659	867	792	4	1	3	22	8	14
ลำปาง	294	597	315	282	503	274	229	82	35	47	12	6	6
อุตรดิตถ์	39	73	37	36	38	19	19	8	3	5	27	15	12
แพร่	35	86	38	48	68	30	38	3	1	2	15	7	8
น่าน	64	138	64	74	61	33	28	36	13	23	41	18	23
พะเยา	95	236	113	123	163	89	74	47	14	33	26	10	16
เชียงราย	1,342	3,157	1,661	1,496	2,980	1,592	1,388	120	35	85	57	34	23
แม่ฮ่องสอน	320	508	300	208	507	300	207	1	-	1	-	-	-
นครสวรรค์	616	1,243	684	559	1,015	590	425	57	18	39	171	76	95
อุทัยธานี	40	87	46	41	48	28	20	4	-	4	35	18	17
กำแพงเพชร	675	1,777	1,030	747	1,461	882	579	112	40	72	204	108	96
ตาก	1,414	3,260	1,705	1,555	3,179	1,670	1,509	15	3	12	66	32	34
สุโขทัย	75	175	96	79	67	41	26	11	3	8	97	52	45
พิษณุโลก	363	754	419	335	593	338	255	43	18	25	118	63	55
พิจิตร	205	518	296	222	298	184	114	37	8	29	183	104	79
เพชรบูรณ์	268	615	310	305	330	179	151	103	38	65	182	93	89

ภาค/จังหวัด	นำเข้าตาม มติครม. 20 สิงหาคม 2562												
	นายจ้าง	รวมทั้งสิ้น			เมียนมา			ลาว			กัมพูชา		
		รวม	ชาย	หญิง	รวม	ชาย	หญิง	รวม	ชาย	หญิง	รวม	ชาย	หญิง
ภาคตะวันออกเฉียงเหนือ	-	7,391	3,593	3,798	2,443	1,352	1,091	1,223	378	845	3,725	1,863	1,862
นครราชสีมา	1,093	2,840	1,479	1,361	895	514	381	245	102	143	1,700	863	837
บุรีรัมย์	309	666	329	337	199	117	82	45	11	34	422	201	221
สุรินทร์	243	542	264	278	102	54	48	51	19	32	389	191	198
ศรีสะเกษ	173	321	134	187	83	36	47	56	15	41	182	83	99
อุบลราชธานี	234	480	205	275	178	91	87	188	48	140	114	66	48
ยโสธร	40	78	43	35	38	26	12	10	1	9	30	16	14
ชัยภูมิ	117	213	106	107	69	35	34	21	4	17	123	67	56
อำนาจเจริญ	51	71	37	34	25	17	8	28	9	19	18	11	7
บึงกาฬ	103	150	59	91	49	19	30	68	22	46	33	18	15
หนองบัวลำภู	56	109	52	57	49	32	17	22	3	19	38	17	21
ขอนแก่น	231	505	241	264	262	130	132	79	32	47	164	79	85
อุดรธานี	103	221	107	114	108	53	55	30	13	17	83	41	42
เลย	55	110	56	54	36	24	12	30	8	22	44	24	20
หนองคาย	55	134	80	54	70	45	25	14	8	6	50	27	23
มหาสารคาม	69	123	57	66	35	20	15	25	7	18	63	30	33
ร้อยเอ็ด	91	190	90	100	87	55	32	32	5	27	71	30	41
กาฬสินธุ์	88	177	85	92	65	35	30	46	16	30	66	34	32
สกลนคร	145	270	91	179	69	37	32	99	8	91	102	46	56
นครพนม	84	125	54	71	16	8	8	78	27	51	31	19	12
มุกดาหาร	52	66	24	42	8	4	4	56	20	36	2	-	2

ภาค/จังหวัด	นำเข้าตาม มติครม. 20 สิงหาคม 2562												
	นายจ้าง	รวมทั้งสิ้น			เมียนมา			ลาว			กัมพูชา		
		รวม	ชาย	หญิง	รวม	ชาย	หญิง	รวม	ชาย	หญิง	รวม	ชาย	หญิง
ภาคใต้	-	89,209	51,980	37,229	84,472	49,404	35,068	2,844	1,435	1,409	1,893	1,141	752
นครศรีธรรมราช	1,936	6,475	3,897	2,578	5,673	3,423	2,250	542	301	241	260	173	87
กระบี่	822	2,090	1,271	819	1,980	1,215	765	89	40	49	21	16	5
พังงา	3,023	10,198	5,869	4,329	10,019	5,779	4,240	158	78	80	21	12	9
ภูเก็ต	6,523	27,287	15,528	11,759	26,989	15,383	11,606	219	98	121	79	47	32
สุราษฎร์ธานี	7,859	24,272	14,139	10,133	22,918	13,401	9,517	920	479	441	434	259	175
ระนอง	1,444	2,984	1,736	1,248	2,971	1,732	1,239	10	2	8	3	2	1
ชุมพร	2,080	4,390	2,754	1,636	3,850	2,471	1,379	483	243	240	57	40	17
สงขลา	2,217	8,128	4,752	3,376	7,465	4,380	3,085	267	129	138	396	243	153
สตูล	119	330	205	125	302	189	113	13	5	8	15	11	4
ตรัง	220	770	477	293	698	431	267	53	32	21	19	14	5
พัทลุง	111	327	180	147	257	146	111	32	13	19	38	21	17
ปัตตานี	404	1,210	700	510	694	434	260	50	15	35	466	251	215
ยะลา	104	389	250	139	363	234	129	3	-	3	23	16	7
นราธิวาส	90	359	222	137	293	186	107	5	-	5	61	36	25

ที่มา : ระบบสารสนเทศแรงงานต่างด้าว

ศูนย์เทคโนโลยีสารสนเทศและการสื่อสาร

วันที่ 28 มีนาคม 2565 เวลา 16:00 น.



ภาค/จังหวัด	รวมทั้งสิ้น			คนต่างด้าวที่เข้ามาทำงานในลักษณะไป-กลับ หรือตามฤดูกาล										
				เมียนมา			ลาว			กัมพูชา				
	รวม	ชาย	หญิง	รวม	ชาย	หญิง	รวม	ชาย	หญิง	รวม	ชาย	หญิง		
ภาคใต้	-	-	-	-	-	-	-	-	-	-	-	-	-	-
ระนอง	-	-	-	-	-	-	-	-	-	-	-	-	-	-
ชุมพร	-	-	-	-	-	-	-	-	-	-	-	-	-	-
สงขลา	-	-	-	-	-	-	-	-	-	-	-	-	-	-
สตูล	-	-	-	-	-	-	-	-	-	-	-	-	-	-
ยะลา	-	-	-	-	-	-	-	-	-	-	-	-	-	-
นราธิวาส	-	-	-	-	-	-	-	-	-	-	-	-	-	-

หมายเหตุ : 1. ประเทศที่มีชายแดนติดกับประเทศไทย ได้แก่ เมียนมา ลาว กัมพูชา และมาเลเซีย

- มติครม. เมื่อวันที่ 18 กุมภาพันธ์ 2558 เห็นชอบแนวทางการดำเนินการจัดระบบการจ้างคนต่างด้าวสัญชาติเมียนมา ลาว กัมพูชาที่เข้ามาทำงานในลักษณะไป - กลับ หรือตามฤดูกาล (ขณะนี้ดำเนินการเฉพาะสัญชาติกัมพูชาและสัญชาติเมียนมา)
- จังหวัดเริ่มออกใบอนุญาตทำงานครั้งแรกเมื่อวันที่ 14 กันยายน 2558

ตารางที่ 7 จำนวนคนต่างด้าวมาตรา 63/2 ประเภทนำเข้าตาม มติ ครม. 4 สิงหาคม 2563 ตามแบบ บต.23 ที่ได้รับอนุญาตทำงานคงเหลือทั่วราชอาณาจักร

จำแนกตามรายจังหวัด สัญชาติ แยกเพศ

ข้อมูล ณ เดือน มีนาคม 2565

หน่วยนับ : คน

ภาค/จังหวัด	มติ ครม. 4 สิงหาคม 2563 ตามแบบ บต.23												
	นายจ้าง	รวมทั้งสิ้น			เมียนมา			ลาว			กัมพูชา		
		รวม	ชาย	หญิง	รวม	ชาย	หญิง	รวม	ชาย	หญิง	รวม	ชาย	หญิง
ทั่วราชอาณาจักร	38,914	117,994	68,209	49,785	72,135	43,449	28,686	8,214	3,726	4,488	37,645	21,034	16,611
กรุงเทพมหานคร	10,643	28,837	15,889	12,948	16,659	9,454	7,205	3,066	1,304	1,762	9,112	5,131	3,981
ภูมิภาค	28,271	89,157	52,320	36,837	55,476	33,995	21,481	5,148	2,422	2,726	28,533	15,903	12,630
ปริมณฑล	11,446	40,031	23,482	16,549	27,487	16,578	10,909	1,990	968	1,022	10,554	5,936	4,618
ภาคกลาง	10,021	34,600	20,702	13,898	16,404	10,786	5,618	2,051	953	1,098	16,145	8,963	7,182
ภาคเหนือ	2,038	3,912	2,164	1,748	3,577	2,004	1,573	146	59	87	189	101	88
ภาคตะวันออกเฉียงเหนือ	832	2,428	1,216	1,212	792	414	378	500	183	317	1,136	619	517
ภาคใต้	3,934	8,186	4,756	3,430	7,216	4,213	3,003	461	259	202	509	284	225
กรุงเทพมหานคร	10,643	28,837	15,889	12,948	16,659	9,454	7,205	3,066	1,304	1,762	9,112	5,131	3,981
สำนักบริหารแรงงานต่างด้าว	-	-	-	-	-	-	-	-	-	-	-	-	-
สจก 1-10	10,643	28,837	15,889	12,948	16,659	9,454	7,205	3,066	1,304	1,762	9,112	5,131	3,981
สจก. 1 (สาทร, สจก.4 เดิม)	603	1,272	687	585	918	503	415	133	61	72	221	123	98
สจก. 2 (ราชบุรีบูรณะ, สจก.7 เดิม)	1,833	4,838	2,657	2,181	3,571	1,997	1,574	578	275	303	689	385	304
สจก. 3 (บางนา, สจก.8 เดิม)	2,095	5,575	3,012	2,563	3,439	1,884	1,555	560	228	332	1,576	900	676
สจก. 4 (นวมินทร์, สจก.9 เดิม)	1,018	2,511	1,346	1,165	1,231	690	541	269	104	165	1,011	552	459
สจก. 5 (มีนบุรี, สจก.10 เดิม)	1,666	6,075	3,523	2,552	2,954	1,798	1,156	371	175	196	2,750	1,550	1,200
สจก. 6 (บางพลัด, สจก.5 เดิม)	380	664	322	342	335	177	158	185	67	118	144	78	66
สจก. 7 (บรมราชชนนี, สจก.6 เดิม)	948	2,283	1,270	1,013	1,538	886	652	271	110	161	474	274	200
สจก. 8 (ราชดำเนิน, สจก.1 เดิม)	473	991	504	487	526	253	273	211	98	113	254	153	101
สจก. 9 (หลักสี่, สจก.2 เดิม)	960	3,173	1,804	1,369	1,346	816	530	297	112	185	1,530	876	654
สจก. 10 (วิภาวดีรังสิต, สจก.3 เดิม)	667	1,455	764	691	801	450	351	191	74	117	463	240	223

ภาค/จังหวัด	มติ ครม. 4 สิงหาคม 2563 ตามแบบ บต.23												
	นายจ้าง	รวมทั้งสิ้น			เมียนมา			ลาว			กัมพูชา		
		รวม	ชาย	หญิง	รวม	ชาย	หญิง	รวม	ชาย	หญิง	รวม	ชาย	หญิง
ปริมาณพล	11,446	40,031	23,482	16,549	27,487	16,578	10,909	1,990	968	1,022	10,554	5,936	4,618
สมุทรปราการ	2,715	9,489	5,598	3,891	6,056	3,704	2,352	260	121	139	3,173	1,773	1,400
นนทบุรี	2,364	7,620	4,610	3,010	4,329	2,795	1,534	738	363	375	2,553	1,452	1,101
ปทุมธานี	2,421	7,588	4,380	3,208	3,620	2,180	1,440	377	186	191	3,591	2,014	1,577
นครปฐม	1,539	4,646	2,749	1,897	3,756	2,274	1,482	251	117	134	639	358	281
สมุทรสาคร	2,407	10,688	6,145	4,543	9,726	5,625	4,101	364	181	183	598	339	259
ภาคกลาง	10,021	34,600	20,702	13,898	16,404	10,786	5,618	2,051	953	1,098	16,145	8,963	7,182
พระนครศรีอยุธยา	397	2,168	1,416	752	1,434	971	463	119	64	55	615	381	234
อ่างทอง	30	62	35	27	32	22	10	3	-	3	27	13	14
ลพบุรี	85	353	174	179	152	73	79	26	14	12	175	87	88
สิงห์บุรี	19	59	33	26	10	9	1	2	-	2	47	24	23
ชัยนาท	14	36	22	14	23	17	6	2	-	2	11	5	6
สระบุรี	255	790	466	324	353	238	115	63	32	31	374	196	178
ชลบุรี	3,018	11,627	6,935	4,692	4,822	3,237	1,585	816	349	467	5,989	3,349	2,640
ระยอง	1,776	6,266	3,734	2,532	2,270	1,571	699	263	116	147	3,733	2,047	1,686
จันทบุรี	757	1,634	929	705	78	43	35	343	197	146	1,213	689	524
ตราด	375	612	347	265	167	104	63	18	11	7	427	232	195
ฉะเชิงเทรา	874	3,508	2,098	1,410	1,433	984	449	146	70	76	1,929	1,044	885
ปราจีนบุรี	312	1,325	871	454	484	397	87	42	21	21	799	453	346
นครนายก	88	256	146	110	122	81	41	35	15	20	99	50	49
สระแก้ว	94	190	103	87	3	1	2	11	2	9	176	100	76
ราชบุรี	564	1,746	1,041	705	1,526	935	591	54	16	38	166	90	76
กาญจนบุรี	305	828	488	340	752	445	307	20	11	9	56	32	24
สุพรรณบุรี	186	474	283	191	287	182	105	26	9	17	161	92	69
สมุทรสงคราม	193	353	222	131	327	209	118	5	1	4	21	12	9
เพชรบุรี	148	1,271	781	490	1,202	744	458	30	15	15	39	22	17
ประจวบคีรีขันธ์	531	1,042	578	464	927	523	404	27	10	17	88	45	43



ภาค/จังหวัด	มติ ครม. 4 สิงหาคม 2563 ตามแบบ บต.23												
	นายจ้าง	รวมทั้งสิ้น			เมียนมา			ลาว			กัมพูชา		
		รวม	ชาย	หญิง	รวม	ชาย	หญิง	รวม	ชาย	หญิง	รวม	ชาย	หญิง
ภาคเหนือ	2,038	3,912	2,164	1,748	3,577	2,004	1,573	146	59	87	189	101	88
เชียงใหม่	823	1,468	809	659	1,443	797	646	11	6	5	14	6	8
ลำพูน	99	119	61	58	114	56	58	4	4	-	1	1	-
ลำปาง	49	58	27	31	41	22	19	15	4	11	2	1	1
อุตรดิตถ์	5	20	11	9	-	-	-	3	2	1	17	9	8
แพร่	12	57	22	35	50	20	30	7	2	5	-	-	-
น่าน	9	9	4	5	2	2	-	6	2	4	1	-	1
พะเยา	7	8	4	4	4	2	2	4	2	2	-	-	-
เชียงราย	223	292	166	126	257	154	103	30	10	20	5	2	3
แม่ฮ่องสอน	15	18	8	10	18	8	10	-	-	-	-	-	-
นครสวรรค์	109	191	119	72	148	95	53	12	6	6	31	18	13
อุทัยธานี	4	15	12	3	14	11	3	-	-	-	1	1	-
กำแพงเพชร	88	191	117	74	135	87	48	5	2	3	51	28	23
ตาก	391	991	530	461	978	526	452	3	-	3	10	4	6
สุโขทัย	14	54	40	14	35	30	5	-	-	-	19	10	9
พิษณุโลก	110	214	127	87	167	105	62	34	14	20	13	8	5
พิจิตร	47	88	54	34	76	48	28	5	2	3	7	4	3
เพชรบูรณ์	33	119	53	66	95	41	54	7	3	4	17	9	8

ภาค/จังหวัด	มติ ครม. 4 สิงหาคม 2563 ตามแบบ บต.23												
	นายจ้าง	รวมทั้งสิ้น			เมียนมา			ลาว			กัมพูชา		
		รวม	ชาย	หญิง	รวม	ชาย	หญิง	รวม	ชาย	หญิง	รวม	ชาย	หญิง
ภาคตะวันออกเฉียงเหนือ	832	2,428	1,216	1,212	792	414	378	500	183	317	1,136	619	517
นครราชสีมา	406	1,199	655	544	260	148	112	156	72	84	783	435	348
บุรีรัมย์	49	206	103	103	25	14	11	16	4	12	165	85	80
สุรินทร์	34	91	55	36	39	25	14	3	-	3	49	30	19
ศรีสะเกษ	21	31	14	17	-	-	-	10	4	6	21	10	11
อุบลราชธานี	38	50	15	35	6	3	3	39	12	27	5	-	5
ยโสธร	8	9	5	4	1	1	-	7	3	4	1	1	-
ชัยภูมิ	8	44	32	12	32	27	5	8	3	5	4	2	2
อำนาจเจริญ	6	8	3	5	2	1	1	4	1	3	2	1	1
บึงกาฬ	10	33	19	14	27	19	8	6	-	6	-	-	-
หนองบัวลำภู	3	4	2	2	-	-	-	2	1	1	2	1	1
ขอนแก่น	61	457	199	258	361	151	210	37	17	20	59	31	28
อุดรธานี	21	43	29	14	15	13	2	20	12	8	8	4	4
เลย	16	23	12	11	-	-	-	19	9	10	4	3	1
หนองคาย	59	94	35	59	4	3	1	88	32	56	2	-	2
มหาสารคาม	8	21	8	13	17	7	10	2	-	2	2	1	1
ร้อยเอ็ด	6	8	4	4	1	1	-	5	2	3	2	1	1
กาฬสินธุ์	17	20	4	16	2	1	1	15	2	13	3	1	2
สกลนคร	30	52	12	40	-	-	-	30	1	29	22	11	11
นครพนม	24	27	7	20	-	-	-	25	5	20	2	2	-
มุกดาหาร	7	8	3	5	-	-	-	8	3	5	-	-	-

ภาค/จังหวัด	มติ ครม. 4 สิงหาคม 2563 ตามแบบ บต.23												
	นายจ้าง	รวมทั้งสิ้น			เมียนมา			ลาว			กัมพูชา		
		รวม	ชาย	หญิง	รวม	ชาย	หญิง	รวม	ชาย	หญิง	รวม	ชาย	หญิง
ภาคใต้	3,934	8,186	4,756	3,430	7,216	4,213	3,003	461	259	202	509	284	225
นครศรีธรรมราช	207	400	244	156	239	148	91	74	44	30	87	52	35
กระบี่	99	166	108	58	144	93	51	19	12	7	3	3	-
พังงา	269	416	240	176	397	230	167	18	9	9	1	1	-
ภูเก็ต	977	1,936	1,126	810	1,905	1,110	795	20	9	11	11	7	4
สุราษฎร์ธานี	962	1,672	1,050	622	1,422	913	509	184	101	83	66	36	30
ระนอง	375	510	264	246	506	261	245	4	3	1	-	-	-
ชุมพร	331	488	312	176	444	287	157	28	16	12	16	9	7
สงขลา	529	2,056	1,116	940	1,794	965	829	56	32	24	206	119	87
สตูล	31	84	46	38	62	36	26	4	1	3	18	9	9
ตรัง	63	297	149	148	207	107	100	20	11	9	70	31	39
พัทลุง	19	33	19	14	10	5	5	18	12	6	5	2	3
ปัตตานี	38	55	38	17	27	21	6	13	9	4	15	8	7
ยะลา	23	48	32	16	48	32	16	-	-	-	-	-	-
นราธิวาส	11	25	12	13	11	5	6	3	-	3	11	7	4

ที่มา : ระบบสารสนเทศแรงงานต่างด้าว

ศูนย์เทคโนโลยีสารสนเทศและการสื่อสาร

วันที่ 28 มีนาคม 2565 เวลา 16:00 น.









ภาค/จังหวัด	มติ ครม. 4 สิงหาคม 2563 ตามแบบ บต.24												
	นายจ้าง	รวมทั้งสิ้น			เมียนมา			ลาว			กัมพูชา		
		รวม	ชาย	หญิง	รวม	ชาย	หญิง	รวม	ชาย	หญิง	รวม	ชาย	หญิง
ภาคใต้	498	2,621	1,351	1,270	2,621	1,351	1,270	-	-	-	-	-	-
นครศรีธรรมราช	-	-	-	-	-	-	-	-	-	-	-	-	-
กระบี่	-	-	-	-	-	-	-	-	-	-	-	-	-
พังงา	-	-	-	-	-	-	-	-	-	-	-	-	-
ภูเก็ต	-	-	-	-	-	-	-	-	-	-	-	-	-
สุราษฎร์ธานี	-	-	-	-	-	-	-	-	-	-	-	-	-
ระนอง	498	2,621	1,351	1,270	2,621	1,351	1,270	-	-	-	-	-	-
ชุมพร	-	-	-	-	-	-	-	-	-	-	-	-	-
สงขลา	-	-	-	-	-	-	-	-	-	-	-	-	-
สตูล	-	-	-	-	-	-	-	-	-	-	-	-	-
ตรัง	-	-	-	-	-	-	-	-	-	-	-	-	-
พัทลุง	-	-	-	-	-	-	-	-	-	-	-	-	-
ปัตตานี	-	-	-	-	-	-	-	-	-	-	-	-	-
ยะลา	-	-	-	-	-	-	-	-	-	-	-	-	-
นราธิวาส	-	-	-	-	-	-	-	-	-	-	-	-	-

ที่มา : ระบบสารสนเทศแรงงานต่างด้าว

ศูนย์เทคโนโลยีสารสนเทศและการสื่อสาร

วันที่ 28 มีนาคม 2565 เวลา 16:00 น.



ตารางที่ 9 จำนวนคนต่างด้าวมาตรา 63/2 ประเภทนำเข้าตาม มติ ครม. 13 กรกฎาคม 2564 ที่ได้รับอนุญาตทำงานคงเหลือทั่วราชอาณาจักร

จำแนกตามรายจังหวัด สัญชาติ แยกเพศ

ข้อมูล ณ เดือน มีนาคม 2565

หน่วยนับ : คน

ภาค/จังหวัด	มติ ครม. 13 กรกฎาคม 2564												
	นายจ้าง	รวมทั้งสิ้น			เมียนมา			ลาว			กัมพูชา		
		รวม	ชาย	หญิง	รวม	ชาย	หญิง	รวม	ชาย	หญิง	รวม	ชาย	หญิง
ทั่วราชอาณาจักร	139,918	536,722	294,926	241,796	447,040	249,176	197,864	22,888	8,984	13,904	66,794	36,766	30,028
กรุงเทพมหานคร	33,682	103,763	49,303	54,460	87,034	41,327	45,707	5,421	1,948	3,473	11,308	6,028	5,280
ภูมิภาค	106,236	432,959	245,623	187,336	360,006	207,849	152,157	17,467	7,036	10,431	55,486	30,738	24,748
ปริมณฑล	25,933	140,979	79,524	61,455	121,141	69,034	52,107	3,892	1,727	2,165	15,946	8,763	7,183
ภาคกลาง	28,712	116,099	66,766	49,333	78,831	46,682	32,149	5,068	2,278	2,790	32,200	17,806	14,394
ภาคเหนือ	18,703	55,755	27,632	28,123	53,437	26,845	26,592	1,438	382	1,056	880	405	475
ภาคตะวันออกเฉียงเหนือ	6,252	11,724	4,983	6,741	4,152	2,242	1,910	3,924	1,054	2,870	3,648	1,687	1,961
ภาคใต้	26,636	108,402	66,718	41,684	102,445	63,046	39,399	3,145	1,595	1,550	2,812	2,077	735
กรุงเทพมหานคร	33,682	103,763	49,303	54,460	87,034	41,327	45,707	5,421	1,948	3,473	11,308	6,028	5,280
สำนักงานบริหารแรงงานต่างด้าว	-	-	-	-	-	-	-	-	-	-	-	-	-
สจก. 1-10	33,682	103,763	49,303	54,460	87,034	41,327	45,707	5,421	1,948	3,473	11,308	6,028	5,280
สจก. 1 (สาทร, สจก.4 เดิม)	3,677	10,673	4,754	5,919	9,524	4,271	5,253	556	180	376	593	303	290
สจก. 2 (ราษฎร์บูรณะ, สจก.7 เดิม)	5,300	25,963	13,558	12,405	23,332	12,336	10,996	1,371	536	835	1,260	686	574
สจก. 3 (บางนา, สจก.8 เดิม)	4,502	12,806	5,539	7,267	10,993	4,606	6,387	363	134	229	1,450	799	651
สจก. 4 (นวมินทร์, สจก.9 เดิม)	3,359	8,873	4,153	4,720	7,046	3,280	3,766	442	159	283	1,385	714	671
สจก. 5 (มีนบุรี, สจก.10 เดิม)	2,711	10,063	5,291	4,772	7,363	3,846	3,517	306	112	194	2,394	1,333	1,061
สจก. 6 (บางพลัด, สจก.5 เดิม)	2,815	6,357	2,645	3,712	5,253	2,185	3,068	608	214	394	496	246	250
สจก. 7 (บรมราชชนนี, สจก.6 เดิม)	1,901	5,957	2,927	3,030	5,211	2,583	2,628	280	92	188	466	252	214
สจก. 8 (ราชดำเนิน, สจก.1 เดิม)	2,573	5,760	2,616	3,144	4,433	2,014	2,419	513	190	323	814	412	402
สจก. 9 (หลักสี่, สจก.2 เดิม)	2,969	7,595	3,474	4,121	5,978	2,673	3,305	379	130	249	1,238	671	567
สจก. 10 (วิภาวดีรังสิต, สจก.3 เดิม)	3,875	9,716	4,346	5,370	7,901	3,533	4,368	603	201	402	1,212	612	600

ภาค/จังหวัด	มติ ครม. 13 กรกฎาคม 2564												
	นายจ้าง	รวมทั้งสิ้น			เมียนมา			ลาว			กัมพูชา		
		รวม	ชาย	หญิง	รวม	ชาย	หญิง	รวม	ชาย	หญิง	รวม	ชาย	หญิง
ปริมาณพล	25,933	140,979	79,524	61,455	121,141	69,034	52,107	3,892	1,727	2,165	15,946	8,763	7,183
สมุทรปราการ	6,035	30,845	17,951	12,894	25,105	14,801	10,304	810	377	433	4,930	2,773	2,157
นนทบุรี	5,529	19,710	10,534	9,176	15,562	8,420	7,142	941	356	585	3,207	1,758	1,449
ปทุมธานี	6,286	27,148	15,654	11,494	20,060	11,890	8,170	1,001	467	534	6,087	3,297	2,790
นครปฐม	3,316	19,709	11,122	8,587	18,222	10,372	7,850	553	258	295	934	492	442
สมุทรสาคร	4,767	43,567	24,263	19,304	42,192	23,551	18,641	587	269	318	788	443	345
ภาคกลาง	28,712	116,099	66,766	49,333	78,831	46,682	32,149	5,068	2,278	2,790	32,200	17,806	14,394
พระนครศรีอยุธยา	895	5,092	2,955	2,137	3,879	2,304	1,575	197	102	95	1,016	549	467
อ่างทอง	312	1,026	589	437	673	410	263	28	10	18	325	169	156
ลพบุรี	472	2,347	1,342	1,005	1,992	1,176	816	83	30	53	272	136	136
สิงห์บุรี	208	663	381	282	541	328	213	34	5	29	88	48	40
ชัยนาท	201	692	400	292	538	329	209	40	11	29	114	60	54
สระบุรี	1,019	4,501	2,528	1,973	3,028	1,815	1,213	308	124	184	1,165	589	576
ชลบุรี	4,093	16,076	9,288	6,788	10,436	6,248	4,188	748	327	421	4,892	2,713	2,179
ระยอง	3,814	15,097	8,552	6,545	6,097	3,532	2,565	623	283	340	8,377	4,737	3,640
จันทบุรี	2,084	5,112	2,812	2,300	872	501	371	1,276	690	586	2,964	1,621	1,343
ตราด	2,353	7,297	4,141	3,156	2,334	1,298	1,036	52	25	27	4,911	2,818	2,093
ฉะเชิงเทรา	2,150	10,635	6,052	4,583	6,278	3,819	2,459	509	195	314	3,848	2,038	1,810
ปราจีนบุรี	842	3,248	1,850	1,398	1,162	740	422	128	48	80	1,958	1,062	896
นครนายก	429	1,755	981	774	1,252	720	532	91	47	44	412	214	198
สระแก้ว	296	588	272	316	239	135	104	16	1	15	333	136	197
ราชบุรี	1,590	9,250	5,040	4,210	8,890	4,877	4,013	143	58	85	217	105	112
กาญจนบุรี	2,256	8,404	4,382	4,022	8,039	4,216	3,823	101	25	76	264	141	123
สุพรรณบุรี	1,348	4,503	2,470	2,033	3,897	2,188	1,709	183	48	135	423	234	189
สมุทรสงคราม	1,087	6,551	4,637	1,914	6,410	4,554	1,856	49	24	25	92	59	33
เพชรบุรี	894	3,739	2,579	1,160	3,320	2,343	977	224	115	109	195	121	74
ประจวบคีรีขันธ์	2,369	9,523	5,515	4,008	8,954	5,149	3,805	235	110	125	334	256	78

ภาค/จังหวัด	มติ ครม. 13 กรกฎาคม 2564												
	นายจ้าง	รวมทั้งสิ้น			เมียนมา			ลาว			กัมพูชา		
		รวม	ชาย	หญิง	รวม	ชาย	หญิง	รวม	ชาย	หญิง	รวม	ชาย	หญิง
ภาคเหนือ	18,703	55,755	27,632	28,123	53,437	26,845	26,592	1,438	382	1,056	880	405	475
เชียงใหม่	7,345	23,442	11,302	12,140	23,368	11,263	12,105	29	13	16	45	26	19
ลำพูน	1,652	5,834	2,836	2,998	5,801	2,825	2,976	15	4	11	18	7	11
ลำปาง	522	1,363	710	653	1,213	668	545	137	39	98	13	3	10
อุตรดิตถ์	174	375	210	165	300	188	112	41	8	33	34	14	20
แพร่	173	487	215	272	396	180	216	42	13	29	49	22	27
น่าน	204	259	73	186	70	33	37	174	34	140	15	6	9
พะเยา	280	583	252	331	392	199	193	176	51	125	15	2	13
เชียงราย	2,218	7,260	3,680	3,580	7,003	3,624	3,379	240	51	189	17	5	12
แม่ฮ่องสอน	570	1,055	491	564	1,052	490	562	3	1	2	-	-	-
นครสวรรค์	1,050	2,777	1,621	1,156	2,567	1,531	1,036	84	27	57	126	63	63
อุทัยธานี	324	627	316	311	485	266	219	76	20	56	66	30	36
กำแพงเพชร	518	1,314	737	577	1,156	663	493	63	29	34	95	45	50
ตาก	2,111	6,391	3,068	3,323	6,342	3,045	3,297	17	6	11	32	17	15
สุโขทัย	235	446	249	197	365	219	146	24	5	19	57	25	32
พิษณุโลก	643	1,518	829	689	1,367	781	586	97	27	70	54	21	33
พิจิตร	260	572	306	266	419	239	180	55	15	40	98	52	46
เพชรบูรณ์	424	1,452	737	715	1,141	631	510	165	39	126	146	67	79

ภาค/จังหวัด	มติ ครม. 13 กรกฎาคม 2564												
	นายจ้าง	รวมทั้งสิ้น			เมียนมา			ลาว			กัมพูชา		
		รวม	ชาย	หญิง	รวม	ชาย	หญิง	รวม	ชาย	หญิง	รวม	ชาย	หญิง
ภาคตะวันออกเฉียงเหนือ	6,252	11,724	4,983	6,741	4,152	2,242	1,910	3,924	1,054	2,870	3,648	1,687	1,961
นครราชสีมา	1,324	4,212	2,202	2,010	1,886	1,063	823	382	137	245	1,944	1,002	942
บุรีรัมย์	406	665	265	400	206	103	103	121	39	82	338	123	215
สุรินทร์	349	597	236	361	122	58	64	74	20	54	401	158	243
ศรีสะเกษ	304	461	174	287	126	63	63	164	37	127	171	74	97
อุบลราชธานี	475	669	209	460	145	78	67	466	108	358	58	23	35
ยโสธร	155	167	48	119	40	21	19	108	20	88	19	7	12
ชัยภูมิ	356	537	213	324	219	110	109	184	47	137	134	56	78
อำนาจเจริญ	72	88	15	73	16	5	11	67	9	58	5	1	4
บึงกาฬ	177	228	54	174	59	26	33	139	15	124	30	13	17
หนองบัวลำภู	113	152	45	107	31	15	16	86	16	70	35	14	21
ขอนแก่น	359	827	432	395	472	290	182	197	67	130	158	75	83
อุดรธานี	255	419	198	221	183	99	84	144	56	88	92	43	49
เลย	250	440	174	266	151	82	69	245	74	171	44	18	26
หนองคาย	120	204	88	116	64	33	31	111	40	71	29	15	14
มหาสารคาม	150	243	88	155	129	57	72	77	18	59	37	13	24
ร้อยเอ็ด	196	232	79	153	88	41	47	99	26	73	45	12	33
กาฬสินธุ์	189	223	74	149	81	35	46	108	26	82	34	13	21
สกลนคร	284	330	81	249	78	43	35	206	21	185	46	17	29
นครพนม	427	590	175	415	37	13	24	528	152	376	25	10	15
มุกดาหาร	291	440	133	307	19	7	12	418	126	292	3	-	3

ภาค/จังหวัด	มติ ครม. 13 กรกฎาคม 2564												
	นายจ้าง	รวมทั้งสิ้น			เมียนมา			ลาว			กัมพูชา		
		รวม	ชาย	หญิง	รวม	ชาย	หญิง	รวม	ชาย	หญิง	รวม	ชาย	หญิง
ภาคใต้	26,636	108,402	66,718	41,684	102,445	63,046	39,399	3,145	1,595	1,550	2,812	2,077	735
นครศรีธรรมราช	965	3,924	2,809	1,115	3,376	2,442	934	297	165	132	251	202	49
กระบี่	875	3,290	1,972	1,318	3,193	1,923	1,270	71	35	36	26	14	12
พังงา	1,185	4,683	3,085	1,598	4,583	3,039	1,544	76	33	43	24	13	11
ภูเก็ต	2,529	9,639	5,957	3,682	9,518	5,886	3,632	94	52	42	27	19	8
สุราษฎร์ธานี	6,837	24,946	14,514	10,432	23,565	13,741	9,824	1,029	556	473	352	217	135
ระนอง	4,397	17,283	9,937	7,346	17,254	9,924	7,330	22	8	14	7	5	2
ชุมพร	6,121	21,552	13,356	8,196	20,330	12,706	7,624	1,009	493	516	213	157	56
สงขลา	2,079	12,595	7,593	5,002	11,699	7,038	4,661	282	143	139	614	412	202
สตูล	216	1,305	949	356	1,245	914	331	24	7	17	36	28	8
ตรัง	486	2,861	1,828	1,033	2,646	1,699	947	70	23	47	145	106	39
พัทลุง	86	250	152	98	202	130	72	35	15	20	13	7	6
ปัตตานี	460	3,822	3,133	689	2,670	2,199	471	93	65	28	1,059	869	190
ยะลา	220	1,625	1,065	560	1,592	1,046	546	5	-	5	28	19	9
นราธิวาส	180	627	368	259	572	359	213	38	-	38	17	9	8

ที่มา : ระบบสารสนเทศแรงงานต่างด้าว

ศูนย์เทคโนโลยีสารสนเทศและการสื่อสาร

วันที่ 28 มีนาคม 2565 เวลา 16:00 น.

ตารางที่ 10 จำนวนคนต่างด้าวมาตรา 63/2 ประเภทนำเข้าตาม มติ ครม. 28 กันยายน 2564 ที่ได้รับอนุญาตทำงานคงเหลือทั่วราชอาณาจักร

จำแนกตามรายจังหวัด สัญชาติ แยกเพศ

ข้อมูล ณ เดือน มีนาคม 2565

หน่วยนับ : คน

ภาค/จังหวัด	มติ ครม. 28 กันยายน 2564															
	นายจ้าง	รวมทั้งสิ้น			เมียนมา			ลาว			กัมพูชา			เวียดนาม		
		รวม	ชาย	หญิง	รวม	ชาย	หญิง	รวม	ชาย	หญิง	รวม	ชาย	หญิง	รวม	ชาย	หญิง
ทั่วราชอาณาจักร	21,883	98,786	57,489	41,297	66,960	40,350	26,610	8,563	3,646	4,917	23,258	13,489	9,769	5	4	1
กรุงเทพมหานคร	3,917	21,116	12,221	8,895	13,640	8,091	5,549	1,944	900	1,044	5,528	3,226	2,302	4	4	-
ภูมิภาค	17,966	77,670	45,268	32,402	53,320	32,259	21,061	6,619	2,746	3,873	17,730	10,263	7,467	1	-	1
ปริมณฑล	2,949	22,438	12,868	9,570	17,661	10,192	7,469	811	368	443	3,965	2,308	1,657	1	-	1
ภาคกลาง	6,320	29,714	17,889	11,825	15,779	9,968	5,811	2,248	1,109	1,139	11,687	6,812	4,875	-	-	-
ภาคเหนือ	2,099	7,025	3,768	3,257	6,278	3,446	2,832	594	238	356	153	84	69	-	-	-
ภาคตะวันออกเฉียงเหนือ	2,004	4,422	1,850	2,572	742	455	287	2,164	627	1,537	1,516	768	748	-	-	-
ภาคใต้	4,594	14,071	8,893	5,178	12,860	8,198	4,662	802	404	398	409	291	118	-	-	-
กรุงเทพมหานคร	3,917	21,116	12,221	8,895	13,640	8,091	5,549	1,944	900	1,044	5,528	3,226	2,302	4	4	-
สำนักงานบริหารแรงงานต่างด้าว	-	-	-	-	-	-	-	-	-	-	-	-	-	-	-	-
สจก 1-10	3,917	21,116	12,221	8,895	13,640	8,091	5,549	1,944	900	1,044	5,528	3,226	2,302	4	4	-
สจก. 1 (สาทร, สจก.4 เดิม)	286	1,198	648	550	903	493	410	105	47	58	190	108	82	-	-	-
สจก. 2 (ราษฎร์บูรณะ, สจก.7 เดิม)	379	2,183	1,276	907	1,354	825	529	451	224	227	378	227	151	-	-	-
สจก. 3 (บางนา, สจก.8 เดิม)	398	1,947	1,206	741	1,178	781	397	133	59	74	635	365	270	1	1	-
สจก. 4 (นวมินทร์, สจก.9 เดิม)	515	2,386	1,383	1,003	1,371	817	554	230	110	120	783	454	329	2	2	-
สจก. 5 (มีนบุรี, สจก.10 เดิม)	601	4,719	2,677	2,042	3,157	1,812	1,345	219	107	112	1,343	758	585	-	-	-
สจก. 6 (บางพลัด, สจก.5 เดิม)	228	1,040	649	391	442	278	164	168	74	94	430	297	133	-	-	-
สจก. 7 (บรมราชชนนี, สจก.6 เดิม)	398	1,419	832	587	950	574	376	153	65	88	316	193	123	-	-	-
สจก. 8 (ราชดำเนิน, สจก.1 เดิม)	320	1,347	650	697	915	438	477	180	78	102	252	134	118	-	-	-
สจก. 9 (หลักสี่, สจก.2 เดิม)	609	3,855	2,270	1,585	2,576	1,550	1,026	249	114	135	1,029	605	424	1	1	-
สจก. 10 (วิภาวดีรังสิต, สจก.3 เดิม)	183	1,022	630	392	794	523	271	56	22	34	172	85	87	-	-	-

ภาค/จังหวัด	มติ ครม. 28 กันยายน 2564															
	นายจ้าง	รวมทั้งสิ้น			เมียนมา			ลาว			กัมพูชา			เวียดนาม		
		รวม	ชาย	หญิง	รวม	ชาย	หญิง	รวม	ชาย	หญิง	รวม	ชาย	หญิง	รวม	ชาย	หญิง
ปริมาณพล	2,949	22,438	12,868	9,570	17,661	10,192	7,469	811	368	443	3,965	2,308	1,657	1	-	1
สมุทรปราการ	1,259	9,387	5,430	3,957	7,070	4,123	2,947	287	124	163	2,030	1,183	847	-	-	-
นนทบุรี	464	2,587	1,523	1,064	1,591	947	644	175	76	99	821	500	321	-	-	-
ปทุมธานี	608	3,843	2,128	1,715	2,756	1,532	1,224	243	114	129	844	482	362	-	-	-
นครปฐม	131	858	499	359	635	373	262	40	21	19	183	105	78	-	-	-
สมุทรสาคร	487	5,763	3,288	2,475	5,609	3,217	2,392	66	33	33	87	38	49	1	-	1
ภาคกลาง	6,320	29,714	17,889	11,825	15,779	9,968	5,811	2,248	1,109	1,139	11,687	6,812	4,875	-	-	-
พระนครศรีอยุธยา	30	127	71	56	94	48	46	19	15	4	14	8	6	-	-	-
อ่างทอง	69	244	150	94	164	113	51	10	3	7	70	34	36	-	-	-
ลพบุรี	3	21	13	8	20	12	8	-	-	-	1	1	-	-	-	-
สิงห์บุรี	2	2	-	2	1	-	1	1	-	1	-	-	-	-	-	-
ชัยนาท	6	19	9	10	11	5	6	1	-	1	7	4	3	-	-	-
สระบุรี	407	1,860	1,052	808	952	583	369	150	56	94	758	413	345	-	-	-
ชลบุรี	758	4,817	2,877	1,940	2,516	1,633	883	300	133	167	2,001	1,111	890	-	-	-
ระยอง	450	2,158	1,351	807	655	427	228	77	24	53	1,426	900	526	-	-	-
จันทบุรี	1,373	3,910	2,218	1,692	106	67	39	1,078	617	461	2,726	1,534	1,192	-	-	-
ตราด	536	1,820	1,249	571	232	154	78	81	51	30	1,507	1,044	463	-	-	-
ฉะเชิงเทรา	551	3,696	2,193	1,503	2,100	1,307	793	209	88	121	1,387	798	589	-	-	-
ปราจีนบุรี	159	603	326	277	150	87	63	51	15	36	402	224	178	-	-	-
นครนายก	123	600	338	262	237	134	103	72	37	35	291	167	124	-	-	-
สระแก้ว	208	811	415	396	23	12	11	18	4	14	770	399	371	-	-	-
ราชบุรี	260	1,368	813	555	1,269	767	502	31	11	20	68	35	33	-	-	-
กาญจนบุรี	724	3,711	2,255	1,456	3,536	2,174	1,362	64	21	43	111	60	51	-	-	-
สุพรรณบุรี	73	557	347	210	519	329	190	13	4	9	25	14	11	-	-	-
สมุทรสงคราม	385	1,747	1,247	500	1,678	1,212	466	27	13	14	42	22	20	-	-	-
เพชรบุรี	196	1,624	952	672	1,505	896	609	38	12	26	81	44	37	-	-	-
ประจวบคีรีขันธ์	7	19	13	6	11	8	3	8	5	3	-	-	-	-	-	-

ภาค/จังหวัด	มติ ครม. 28 กันยายน 2564															
	นายจ้าง	รวมทั้งสิ้น			เมียนมา			ลาว			กัมพูชา			เวียดนาม		
		รวม	ชาย	หญิง	รวม	ชาย	หญิง	รวม	ชาย	หญิง	รวม	ชาย	หญิง	รวม	ชาย	หญิง
ภาคเหนือ	2,099	7,025	3,768	3,257	6,278	3,446	2,832	594	238	356	153	84	69	-	-	-
เชียงใหม่	369	1,249	660	589	1,233	650	583	8	5	3	8	5	3	-	-	-
ลำพูน	30	47	31	16	47	31	16	-	-	-	-	-	-	-	-	-
ลำปาง	117	328	185	143	277	163	114	50	22	28	1	-	1	-	-	-
อุตรดิตถ์	24	39	18	21	16	10	6	20	8	12	3	-	3	-	-	-
แพร่	28	166	75	91	135	62	73	13	4	9	18	9	9	-	-	-
น่าน	83	155	90	65	15	10	5	139	80	59	1	-	1	-	-	-
พะเยา	45	108	47	61	49	26	23	59	21	38	-	-	-	-	-	-
เชียงราย	456	1,103	605	498	997	565	432	103	39	64	3	1	2	-	-	-
แม่ฮ่องสอน	85	271	169	102	271	169	102	-	-	-	-	-	-	-	-	-
นครสวรรค์	186	545	371	174	488	343	145	31	12	19	26	16	10	-	-	-
อุทัยธานี	28	34	14	20	22	12	10	9	2	7	3	-	3	-	-	-
กำแพงเพชร	29	92	48	44	78	46	32	8	-	8	6	2	4	-	-	-
ตาก	262	1,428	631	797	1,419	628	791	4	1	3	5	2	3	-	-	-
สุโขทัย	22	31	15	16	9	6	3	13	3	10	9	6	3	-	-	-
พิษณุโลก	195	409	225	184	329	194	135	54	15	39	26	16	10	-	-	-
พิจิตร	57	114	65	49	83	57	26	21	4	17	10	4	6	-	-	-
เพชรบูรณ์	83	906	519	387	810	474	336	62	22	40	34	23	11	-	-	-



ภาค/จังหวัด	มติ ครม. 28 กันยายน 2564															
	นายจ้าง	รวมทั้งสิ้น			เมียนมา			ลาว			กัมพูชา			เวียดนาม		
		รวม	ชาย	หญิง	รวม	ชาย	หญิง	รวม	ชาย	หญิง	รวม	ชาย	หญิง	รวม	ชาย	หญิง
ภาคตะวันออกเฉียงเหนือ	2,004	4,422	1,850	2,572	742	455	287	2,164	627	1,537	1,516	768	748	-	-	-
นครราชสีมา	505	1,597	884	713	471	294	177	174	76	98	952	514	438	-	-	-
บุรีรัมย์	54	179	89	90	69	38	31	33	12	21	77	39	38	-	-	-
สุรินทร์	90	309	113	196	5	1	4	23	7	16	281	105	176	-	-	-
ศรีสะเกษ	40	60	24	36	12	7	5	19	7	12	29	10	19	-	-	-
อุบลราชธานี	139	239	63	176	8	3	5	227	57	170	4	3	1	-	-	-
ยโสธร	48	50	4	46	2	1	1	46	3	43	2	-	2	-	-	-
ชัยภูมิ	53	95	42	53	32	21	11	53	17	36	10	4	6	-	-	-
อำนาจเจริญ	15	17	4	13	3	3	-	13	1	12	1	-	1	-	-	-
บึงกาฬ	182	230	23	207	3	-	3	226	23	203	1	-	1	-	-	-
หนองบัวลำภู	32	95	48	47	21	15	6	69	30	39	5	3	2	-	-	-
ขอนแก่น	125	258	131	127	54	35	19	115	42	73	89	54	35	-	-	-
อุดรธานี	93	138	55	83	14	7	7	124	48	76	-	-	-	-	-	-
เลย	155	266	112	154	16	11	5	240	95	145	10	6	4	-	-	-
หนองคาย	182	346	126	220	2	2	-	341	122	219	3	2	1	-	-	-
มหาสารคาม	59	79	21	58	9	5	4	56	7	49	14	9	5	-	-	-
ร้อยเอ็ด	20	37	9	28	1	-	1	24	3	21	12	6	6	-	-	-
กาฬสินธุ์	27	88	21	67	12	6	6	68	11	57	8	4	4	-	-	-
สกลนคร	74	144	22	122	3	2	1	125	11	114	16	9	7	-	-	-
นครพนม	110	194	59	135	5	4	1	187	55	132	2	-	2	-	-	-
มุกดาหาร	1	1	-	1	-	-	-	1	-	1	-	-	-	-	-	-

ภาค/จังหวัด	มติ ครม. 28 กันยายน 2564															
	นายจ้าง	รวมทั้งสิ้น			เมียนมา			ลาว			กัมพูชา			เวียดนาม		
		รวม	ชาย	หญิง	รวม	ชาย	หญิง	รวม	ชาย	หญิง	รวม	ชาย	หญิง	รวม	ชาย	หญิง
ภาคใต้	4,594	14,071	8,893	5,178	12,860	8,198	4,662	802	404	398	409	291	118	-	-	-
นครศรีธรรมราช	99	279	210	69	197	146	51	27	13	14	55	51	4	-	-	-
กระบี่	89	183	121	62	140	92	48	30	21	9	13	8	5	-	-	-
พังงา	21	99	42	57	99	42	57	-	-	-	-	-	-	-	-	-
ภูเก็ต	202	520	356	164	508	352	156	9	4	5	3	-	3	-	-	-
สุราษฎร์ธานี	1,490	3,788	2,315	1,473	3,380	2,090	1,290	288	146	142	120	79	41	-	-	-
ระนอง	1,445	3,960	2,230	1,730	3,923	2,211	1,712	36	19	17	1	-	1	-	-	-
ชุมพร	258	725	570	155	708	559	149	9	5	4	8	6	2	-	-	-
สงขลา	576	2,675	1,705	970	2,423	1,568	855	166	86	80	86	51	35	-	-	-
สตูล	36	101	74	27	87	67	20	14	7	7	-	-	-	-	-	-
ตรัง	132	716	452	264	622	401	221	83	45	38	11	6	5	-	-	-
พัทลุง	38	145	89	56	52	31	21	73	46	27	20	12	8	-	-	-
ปัตตานี	122	710	637	73	599	551	48	23	11	12	88	75	13	-	-	-
ยะลา	29	74	56	18	74	56	18	-	-	-	-	-	-	-	-	-
นราธิวาส	57	96	36	60	48	32	16	44	1	43	4	3	1	-	-	-

ที่มา : ระบบสารสนเทศแรงงานต่างด้าว

ศูนย์เทคโนโลยีสารสนเทศและการสื่อสาร

วันที่ 28 มีนาคม 2565 เวลา 16:00 น.

ตารางที่ 11 จำนวนคนต่างด้าวประเภทนำเข้าตาม มติ ครม. 29 ธันวาคม 2563 ที่ได้รับอนุญาตทำงานคงเหลือทั่วราชอาณาจักร

จำแนกตามรายจังหวัด สัญชาติ แยกเพศ

ข้อมูล ณ เดือน มีนาคม 2565

หน่วยนับ : คน

ภาค/จังหวัด	มติ ครม. 29 ธันวาคม 2563												
	นายจ้าง	รวมทั้งสิ้น			เมียนมา			ลาว			กัมพูชา		
		รวม	ชาย	หญิง	รวม	ชาย	หญิง	รวม	ชาย	หญิง	รวม	ชาย	หญิง
ทั่วราชอาณาจักร	115,955	409,049	224,481	184,568	254,960	145,442	109,518	47,651	20,249	27,402	106,438	58,790	47,648
กรุงเทพมหานคร	26,367	82,430	39,957	42,473	50,539	24,539	26,000	14,547	6,074	8,473	17,344	9,344	8,000
ภูมิภาค	89,588	326,619	184,524	142,095	204,421	120,903	83,518	33,104	14,175	18,929	89,094	49,446	39,648
ปริมณฑล	24,599	102,020	58,213	43,807	68,842	40,934	27,908	10,217	4,612	5,605	22,961	12,667	10,294
ภาคกลาง	30,954	126,401	72,434	53,967	52,835	32,494	20,341	12,672	5,989	6,683	60,894	33,951	26,943
ภาคเหนือ	11,806	43,714	23,233	20,481	41,748	22,470	19,278	1,568	579	989	398	184	214
ภาคตะวันออกเฉียงเหนือ	4,668	11,134	4,437	6,697	1,839	1,087	752	5,786	1,566	4,220	3,509	1,784	1,725
ภาคใต้	17,561	43,350	26,207	17,143	39,157	23,918	15,239	2,861	1,429	1,432	1,332	860	472
กรุงเทพมหานคร	26,367	82,430	39,957	42,473	50,539	24,539	26,000	14,547	6,074	8,473	17,344	9,344	8,000
สำนักบริหารแรงงานต่างด้าว	-	-	-	-	-	-	-	-	-	-	-	-	-
สจก 1-10	26,367	82,430	39,957	42,473	50,539	24,539	26,000	14,547	6,074	8,473	17,344	9,344	8,000
สจก. 1 (สาทร, สจก.4 เดิม)	1,769	3,738	1,666	2,072	2,474	1,112	1,362	860	334	526	404	220	184
สจก. 2 (ราชบุรีบูรณะ, สจก.7 เดิม)	3,904	14,104	7,222	6,882	9,743	5,126	4,617	2,638	1,153	1,485	1,723	943	780
สจก. 3 (บางนา, สจก.8 เดิม)	3,946	12,216	5,593	6,623	7,980	3,604	4,376	1,765	676	1,089	2,471	1,313	1,158
สจก. 4 (นวมินทร์, สจก.9 เดิม)	2,808	9,176	4,169	5,007	5,637	2,521	3,116	1,394	537	857	2,145	1,111	1,034
สจก. 5 (มีนบุรี, สจก.10 เดิม)	3,384	14,402	7,740	6,662	7,931	4,271	3,660	1,595	725	870	4,876	2,744	2,132
สจก. 6 (บางพลัด, สจก.5 เดิม)	1,627	3,383	1,437	1,946	1,830	752	1,078	1,136	477	659	417	208	209
สจก. 7 (บรมราชชนนี, สจก.6 เดิม)	2,923	8,416	4,126	4,290	5,408	2,720	2,688	1,748	735	1,013	1,260	671	589
สจก. 8 (ราชดำเนิน, สจก.1 เดิม)	1,303	3,267	1,411	1,856	1,981	829	1,152	786	334	452	500	248	252
สจก. 9 (หลักสี่, สจก.2 เดิม)	2,720	8,547	4,178	4,369	4,498	2,150	2,348	1,638	728	910	2,411	1,300	1,111
สจก. 10 (วิภาวดีรังสิต, สจก.3 เดิม)	1,983	5,181	2,415	2,766	3,057	1,454	1,603	987	375	612	1,137	586	551

ภาค/จังหวัด	มติ ครม. 29 ธันวาคม 2563												
	นายจ้าง	รวมทั้งสิ้น			เมียนมา			ลาว			กัมพูชา		
		รวม	ชาย	หญิง	รวม	ชาย	หญิง	รวม	ชาย	หญิง	รวม	ชาย	หญิง
ปริมาณพล	24,599	102,020	58,213	43,807	68,842	40,934	27,908	10,217	4,612	5,605	22,961	12,667	10,294
สมุทรปราการ	5,667	24,559	14,127	10,432	15,632	9,422	6,210	1,849	833	1,016	7,078	3,872	3,206
นนทบุรี	5,009	17,385	9,531	7,854	9,466	5,482	3,984	2,983	1,238	1,745	4,936	2,811	2,125
ปทุมธานี	6,491	24,779	14,239	10,540	13,521	8,285	5,236	3,123	1,515	1,608	8,135	4,439	3,696
นครปฐม	3,421	13,484	7,740	5,744	10,767	6,372	4,395	1,066	473	593	1,651	895	756
สมุทรสาคร	4,011	21,813	12,576	9,237	19,456	11,373	8,083	1,196	553	643	1,161	650	511
ภาคกลาง	30,954	126,401	72,434	53,967	52,835	32,494	20,341	12,672	5,989	6,683	60,894	33,951	26,943
พระนครศรีอยุธยา	1,069	4,528	2,647	1,881	2,262	1,444	818	641	282	359	1,625	921	704
อ่างทอง	152	462	289	173	260	176	84	35	11	24	167	102	65
ลพบุรี	364	1,391	816	575	720	465	255	268	125	143	403	226	177
สิงห์บุรี	66	203	113	90	123	75	48	25	9	16	55	29	26
ชัยนาท	60	129	77	52	80	51	29	13	5	8	36	21	15
สระบุรี	1,081	4,189	2,404	1,785	1,978	1,309	669	635	226	409	1,576	869	707
ชลบุรี	6,789	32,591	18,334	14,257	12,371	7,593	4,778	3,776	1,634	2,142	16,444	9,107	7,337
ระยอง	3,827	17,804	10,627	7,177	5,927	3,859	2,068	1,388	641	747	10,489	6,127	4,362
จันทบุรี	4,392	15,895	8,753	7,142	535	319	216	3,342	1,890	1,452	12,018	6,544	5,474
ตราด	1,713	5,307	3,066	2,241	690	417	273	164	106	58	4,453	2,543	1,910
ฉะเชิงเทรา	2,275	9,687	5,607	4,080	4,024	2,500	1,524	937	463	474	4,726	2,644	2,082
ปราจีนบุรี	775	3,172	1,785	1,387	585	414	171	230	86	144	2,357	1,285	1,072
นครนายก	385	1,922	1,114	808	1,107	698	409	207	92	115	608	324	284
สระแก้ว	1,118	4,548	2,399	2,149	113	65	48	89	25	64	4,346	2,309	2,037
ราชบุรี	1,973	10,288	6,042	4,246	9,365	5,544	3,821	303	150	153	620	348	272
กาญจนบุรี	1,306	4,856	2,789	2,067	4,581	2,644	1,937	81	30	51	194	115	79
สุพรรณบุรี	681	2,000	1,172	828	1,535	941	594	143	59	84	322	172	150
สมุทรสงคราม	542	1,459	918	541	1,326	855	471	52	22	30	81	41	40
เพชรบุรี	464	1,264	710	554	995	589	406	133	51	82	136	70	66
ประจวบคีรีขันธ์	1,922	4,706	2,772	1,934	4,258	2,536	1,722	210	82	128	238	154	84

ภาค/จังหวัด	มติ ครม. 29 ธันวาคม 2563												
	นายจ้าง	รวมทั้งสิ้น			เมียนมา			ลาว			กัมพูชา		
		รวม	ชาย	หญิง	รวม	ชาย	หญิง	รวม	ชาย	หญิง	รวม	ชาย	หญิง
ภาคเหนือ	11,806	43,714	23,233	20,481	41,748	22,470	19,278	1,568	579	989	398	184	214
เชียงใหม่	5,251	21,010	10,863	10,147	20,879	10,816	10,063	84	20	64	47	27	20
ลำพูน	895	2,389	1,332	1,057	2,363	1,320	1,043	13	5	8	13	7	6
ลำปาง	332	891	498	393	688	403	285	197	93	104	6	2	4
อุตรดิตถ์	49	71	34	37	20	14	6	48	19	29	3	1	2
แพร่	43	97	47	50	65	40	25	28	6	22	4	1	3
น่าน	140	206	88	118	10	4	6	192	84	108	4	-	4
พะเยา	82	171	84	87	103	60	43	68	24	44	-	-	-
เชียงราย	1,291	3,370	1,766	1,604	3,006	1,634	1,372	356	130	226	8	2	6
แม่ฮ่องสอน	249	533	304	229	532	304	228	1	-	1	-	-	-
นครสวรรค์	441	1,138	683	455	972	616	356	80	25	55	86	42	44
อุทัยธานี	45	77	38	39	46	24	22	23	9	14	8	5	3
กำแพงเพชร	420	1,465	899	566	1,268	808	460	102	43	59	95	48	47
ตาก	1,882	10,741	5,755	4,986	10,699	5,739	4,960	22	6	16	20	10	10
สุโขทัย	48	67	31	36	30	20	10	21	4	17	16	7	9
พิษณุโลก	323	736	425	311	624	379	245	87	36	51	25	10	15
พิจิตร	111	249	133	116	193	119	74	43	11	32	13	3	10
เพชรบูรณ์	204	503	253	250	250	170	80	203	64	139	50	19	31

ภาค/จังหวัด	มติ ครม. 29 ธันวาคม 2563												
	นายจ้าง	รวมทั้งสิ้น			เมียนมา			ลาว			กัมพูชา		
		รวม	ชาย	หญิง	รวม	ชาย	หญิง	รวม	ชาย	หญิง	รวม	ชาย	หญิง
ภาคตะวันออกเฉียงเหนือ	4,668	11,134	4,437	6,697	1,839	1,087	752	5,786	1,566	4,220	3,509	1,784	1,725
นครราชสีมา	1,085	3,738	2,016	1,722	1,012	587	425	563	256	307	2,163	1,173	990
บุรีรัมย์	173	420	193	227	92	48	44	91	24	67	237	121	116
สุรินทร์	189	678	271	407	34	22	12	53	21	32	591	228	363
ศรีสะเกษ	126	235	98	137	30	18	12	68	14	54	137	66	71
อุบลราชธานี	309	592	147	445	29	20	9	538	118	420	25	9	16
ยโสธร	69	87	26	61	16	9	7	61	10	51	10	7	3
ชัยภูมิ	110	255	125	130	132	80	52	98	33	65	25	12	13
อำนาจเจริญ	50	78	31	47	14	6	8	61	25	36	3	-	3
บึงกาฬ	176	533	74	459	30	23	7	492	47	445	11	4	7
หนองบัวลำภู	51	124	50	74	15	5	10	68	22	46	41	23	18
ขอนแก่น	283	577	270	307	161	105	56	302	104	198	114	61	53
อุดรธานี	202	322	114	208	55	36	19	246	70	176	21	8	13
เลย	475	992	390	602	47	29	18	918	347	571	27	14	13
หนองคาย	314	509	126	383	12	9	3	486	110	376	11	7	4
มหาสารคาม	77	133	49	84	33	22	11	77	13	64	23	14	9
ร้อยเอ็ด	98	150	36	114	27	12	15	96	8	88	27	16	11
กาฬสินธุ์	103	208	46	162	34	19	15	172	26	146	2	1	1
สกลนคร	214	549	86	463	51	30	21	466	39	427	32	17	15
นครพนม	348	658	208	450	9	6	3	642	200	442	7	2	5
มุกดาหาร	216	296	81	215	6	1	5	288	79	209	2	1	1

ภาค/จังหวัด	มติ ครม. 29 ธันวาคม 2563												
	นายจ้าง	รวมทั้งสิ้น			เมียนมา			ลาว			กัมพูชา		
		รวม	ชาย	หญิง	รวม	ชาย	หญิง	รวม	ชาย	หญิง	รวม	ชาย	หญิง
ภาคใต้	17,561	43,350	26,207	17,143	39,157	23,918	15,239	2,861	1,429	1,432	1,332	860	472
นครศรีธรรมราช	1,098	2,566	1,558	1,008	1,691	1,036	655	609	339	270	266	183	83
กระบี่	452	992	633	359	856	547	309	109	69	40	27	17	10
พังงา	1,341	3,045	1,841	1,204	2,944	1,793	1,151	95	44	51	6	4	2
ภูเก็ต	1,722	5,297	3,136	2,161	5,130	3,048	2,082	131	63	68	36	25	11
สุราษฎร์ธานี	5,152	13,420	7,952	5,468	12,184	7,268	4,916	866	447	419	370	237	133
ระนอง	2,300	5,171	3,127	2,044	5,154	3,122	2,032	12	1	11	5	4	1
ชุมพร	3,537	7,520	4,817	2,703	7,053	4,571	2,482	394	192	202	73	54	19
สงขลา	1,174	3,127	1,816	1,311	2,558	1,514	1,044	338	162	176	231	140	91
สตูล	65	139	61	78	112	48	64	20	8	12	7	5	2
ตรัง	175	636	393	243	496	315	181	108	58	50	32	20	12
พัทลุง	68	172	106	66	79	56	23	69	37	32	24	13	11
ปัตตานี	247	615	356	259	352	216	136	42	9	33	221	131	90
ยะลา	119	364	254	110	344	241	103	4	-	4	16	13	3
นราธิวาส	111	286	157	129	204	143	61	64	-	64	18	14	4

ที่มา : ระบบสารสนเทศแรงงานต่างด้าว

ศูนย์เทคโนโลยีสารสนเทศและการสื่อสาร

วันที่ 28 มีนาคม 2565 เวลา 13:00 น.

ตารางที่ 12 จำนวนคนต่างด้าวที่ได้รับอนุญาตทำงานคงเหลือทั่วราชอาณาจักร

จำนวนตามลักษณะการเข้าเมืองและประเภทคนต่างด้าวรวมรายเดือน

ข้อมูล ณ เดือน มีนาคม 2565

หน่วยนับ : คน

เดือน	กทม	ภูมิภาค	รวม	มาตรา 59												มาตรา 62			มาตรา 63			มาตรา 63/2												มาตรา 64			มาตรา 29 ธันวาคม 2563					
				ตลอดชีพ			ทั่วไป			พิสูจน์สัญชาติเดิม			นำเข้ามา MOU			นำเข้ามา มติครม. 20 สิงหาคม 2562			ส่งเสริมการลงทุน			ขมาถิ่นน้อย			มติ ครม. 4 สิงหาคม 2563 ตามแบบ บค.23			มติ ครม. 4 สิงหาคม 2563 ตามแบบ บค.24			มติ ครม. 13 กรกฎาคม 2564			มติ ครม. 28 กันยายน 2564			คนต่างด้าวทำงาน ไป-กลับ หรือตามฤดูกาล			มติ ครม. 29 ธันวาคม 2563		
				กทม	ภูมิภาค	รวม	กทม	ภูมิภาค	รวม	กทม	ภูมิภาค	รวม	กทม	ภูมิภาค	รวม	กทม	ภูมิภาค	รวม	กทม	ภูมิภาค	รวม	กทม	ภูมิภาค	รวม	กทม	ภูมิภาค	รวม	กทม	ภูมิภาค	รวม	กทม	ภูมิภาค	รวม	กทม	ภูมิภาค	รวม	กทม	ภูมิภาค	รวม			
มี.ค. 64	462,598	1,460,402	2,120,997	1	67	68	50,223	48,782	99,005	-	-	-	175,331	563,549	738,880	200,427	741,125	941,552	30,026	12,796	42,822	6,590	68,748	75,338	49,257	148,740	197,997	-	25,335	25,335	-	-	-	-	-	-	-	-	-	5,776	49,728	55,504
เม.ย. 64	457,644	1,446,359	2,100,618	1	67	68	50,102	47,683	97,785	-	-	-	171,321	550,903	722,224	199,552	738,533	938,085	29,985	12,888	42,873	6,683	69,751	76,434	48,927	147,688	196,615	-	26,534	26,534	-	-	-	-	-	-	-	-	-	33,308	148,976	182,284
พ.ค. 64	453,267	1,358,436	2,006,851	1	67	68	49,798	46,907	96,705	-	-	-	167,439	537,659	705,098	199,222	736,673	935,895	30,087	13,363	43,450	6,720	-	6,720	48,656	146,402	195,148	-	23,767	23,767	-	-	-	-	-	-	-	-	-	41,952	188,421	230,373
มิ.ย. 64	447,247	1,356,050	1,997,356	1	67	68	49,535	46,680	96,215	-	-	-	162,457	522,213	684,670	198,480	735,297	933,757	30,081	13,460	43,541	6,713	14,709	21,422	48,388	145,671	194,059	-	23,624	23,624	-	-	-	-	-	-	-	-	-	61,718	265,035	326,753
ก.ค. 64	441,188	1,341,476	1,975,912	1	67	68	49,083	46,798	95,881	-	-	-	157,360	506,970	664,330	197,892	735,590	933,482	30,132	13,735	43,867	6,720	14,982	21,702	48,251	144,997	193,248	-	23,334	23,334	-	-	-	-	-	-	-	-	-	64,560	274,846	339,406
ส.ค. 64	433,621	1,319,246	1,945,341	1	67	68	48,562	46,983	95,545	-	-	-	151,213	487,630	638,843	197,377	733,843	931,220	29,768	13,685	43,453	6,700	14,942	21,642	48,045	144,429	192,474	-	22,096	22,096	-	-	-	-	-	-	-	-	-	65,725	278,797	344,522
ก.ย. 64	426,605	1,302,208	1,919,542	1	67	68	48,233	46,934	95,167	-	-	-	145,473	470,269	615,742	196,751	733,631	930,382	29,479	13,996	43,475	6,668	15,251	21,919	47,631	143,098	190,729	-	22,060	22,060	-	-	-	-	-	-	-	-	-	77,195	320,493	397,688
ต.ค. 64	417,779	1,279,365	1,886,058	1	67	68	48,131	46,391	94,522	-	-	-	138,600	455,805	594,405	194,943	725,841	920,784	29,440	14,155	43,595	6,664	15,412	22,076	47,155	141,759	188,914	-	21,694	21,694	-	-	-	-	-	-	-	-	80,297	325,082	405,379	
พ.ย. 64	412,715	1,322,651	1,922,842	1	67	68	47,744	46,324	94,068	-	-	-	132,869	437,450	570,319	195,882	730,724	926,606	29,523	14,253	43,776	6,696	73,565	80,261	46,706	140,770	187,476	-	20,268	20,268	-	-	-	-	-	-	-	-	-	80,592	324,975	405,567
ธ.ค. 64	417,505	1,338,309	1,944,722	1	67	68	47,665	46,302	93,967	-	-	-	138,602	455,806	594,408	194,943	725,841	920,784	29,577	14,166	43,743	6,717	74,431	81,148	47,153	141,755	188,908	-	21,696	21,696	-	-	-	-	-	-	-	-	-	80,786	325,169	405,955
ม.ค. 65	373,691	1,131,547	1,668,819	1	67	68	47,569	46,482	94,051	-	-	-	118,941	401,305	520,246	170,932	575,263	746,195	29,437	14,067	43,504	6,811	75,160	81,971	40,442	123,139	163,581	-	19,203	19,203	39,951	198,475	238,426	3,852	34,565	38,417	-	-	-	81,014	325,386	406,400
ก.พ. 65	338,989	1,020,092	1,506,285	1	67	68	47,747	46,928	94,675	-	-	-	108,124	366,710	474,834	146,478	499,163	645,641	29,716	14,169	43,885	6,923	76,124	83,047	36,038	111,166	147,204	-	16,931	16,931	70,518	302,442	372,960	7,461	52,982	60,443	-	-	-	81,380	325,860	407,240
มี.ค. 65	303,758	882,014	1,303,766	1	67	68	48,104	47,328	95,432	-	-	-	94,446	323,908	418,354	124,495	402,882	527,377	29,693	14,205	43,898	7,019	77,060	84,079	28,837	89,157	117,994	-	16,564	16,564	103,763	432,959	536,722	21,116	77,670	98,786	-	-	-	82,430	326,619	409,049

หมายเหตุ : คนต่างด้าวประเภทตลอดชีพ มีจำนวน 241 คน จากการสำรวจเมื่อวันที่ 3 มีนาคม 2560

มาตรา 64 คนต่างด้าวที่เข้ามาทำงานในลักษณะไป - กลับ หรือตามฤดูกาล จังหวัดเชียงใหม่ออกใบอนุญาตทำงานครั้งแรก เมื่อวันที่ 14 กันยายน 2558



ตารางที่ 13 จำนวนคนต่างตัวที่ได้รับอนุญาตทำงานคงเหลือที่ราชอาณาจักร

จำนวนตามลักษณะการเข้าเมืองและประเภทคนต่างตัวรวมรายเดือน

ข้อมูล ณ เดือน มีนาคม 2565

หน่วยนับ : ตำแหน่ง

เดือน	กรม	ภูมิภาค	รวม	มาตรา 59									มาตรา 62			มาตรา 63			มาตรา 63/2						มาตรา 64																	
				ตลอดชีพ*			ทั่วไป			พิสูจน์สัญชาติเดิม			นำเข้ามา MOU			นำเข้ามา มติครม. 20 สิงหาคม 2562			ส่งเสริมการลงทุน			ชกช่อน้อย			มติ ครม. 4 สิงหาคม 2563 ตามแบบ บค.23			มติ ครม. 4 สิงหาคม 2563 ตามแบบ บค.24			มติ ครม. 13 กรกฎาคม 2564			มติ ครม. 28 กันยายน 2564			คนต่างตัวทำงานไปกลับ หรือตามฤดูกาล			มติ ครม. 29 ธันวาคม 2563		
				กท	ภูมิภาค	รวม	กท	ภูมิภาค	รวม	กท	ภูมิภาค	รวม	กท	ภูมิภาค	รวม	กท	ภูมิภาค	รวม	กท	ภูมิภาค	รวม	กท	ภูมิภาค	รวม	กท	ภูมิภาค	รวม	กท	ภูมิภาค	รวม	กท	ภูมิภาค	รวม	กท	ภูมิภาค	รวม	กท	ภูมิภาค	รวม			
มี.ค. 64	469,916	1,466,364	2,134,277	1	67	68	56,244	53,508	109,752	-	-	-	175,331	563,549	738,880	200,427	741,125	941,552	31,323	14,032	45,355	6,590	68,748	75,338	49,257	148,740	197,997	-	25,335	25,335	-	-	-	-	-	-	-	-	5,776	49,728	55,504	
เม.ย. 64	464,728	1,451,819	2,113,162	1	67	68	55,856	51,903	107,759	-	-	-	171,321	550,903	722,224	199,552	738,533	938,085	31,315	14,128	45,443	6,683	69,751	76,434	48,927	147,688	196,615	-	26,534	26,534	-	-	-	-	-	-	-	-	33,308	148,976	182,284	
พ.ค. 64	460,408	1,363,919	2,019,475	1	67	68	55,542	51,152	106,694	-	-	-	167,439	537,659	705,098	199,222	736,673	935,895	31,484	14,601	46,085	6,720	-	6,720	48,656	146,492	195,148	-	23,767	23,767	-	-	-	-	-	-	-	-	41,952	188,421	230,373	
มิ.ย. 64	454,398	1,361,498	2,009,955	1	67	68	55,214	50,879	106,093	-	-	-	162,457	522,213	684,670	198,460	735,297	933,757	31,553	14,709	46,262	6,713	14,709	21,422	48,388	145,671	194,059	-	23,624	23,624	-	-	-	-	-	-	-	-	61,718	265,035	326,753	
ก.ค. 64	448,357	1,346,978	1,988,583	1	67	68	54,730	51,053	105,783	-	-	-	157,360	506,970	664,330	197,892	735,590	933,482	31,654	14,982	46,636	6,720	14,882	21,702	48,251	144,997	193,248	-	23,334	23,334	-	-	-	-	-	-	-	-	64,560	274,846	339,406	
ส.ค. 64	440,793	1,324,782	1,958,049	1	67	68	54,203	51,262	105,465	-	-	-	151,213	487,630	638,843	197,377	733,843	931,220	31,299	14,942	46,241	6,700	14,942	21,842	48,045	144,429	192,474	-	22,096	22,096	-	-	-	-	-	-	-	-	65,725	278,797	344,522	
ก.ย. 64	433,767	1,307,762	1,932,258	1	67	68	53,857	51,233	105,090	-	-	-	145,473	470,269	615,742	196,751	733,631	930,382	31,017	15,251	46,268	6,668	15,251	21,919	47,631	143,098	190,729	-	22,060	22,060	-	-	-	-	-	-	-	-	77,195	320,493	397,688	
ต.ค. 64	424,907	1,284,943	1,898,764	1	67	68	53,705	50,712	104,417	-	-	-	138,600	455,805	594,405	194,943	725,841	920,784	30,994	15,412	46,406	6,664	15,412	22,076	47,155	141,739	188,914	-	21,694	21,694	-	-	-	-	-	-	-	-	80,297	325,082	405,379	
พ.ย. 64	419,827	1,328,169	1,935,472	1	67	68	53,293	50,599	103,892	-	-	-	132,869	437,450	570,319	195,882	730,724	926,606	31,086	15,498	46,582	6,696	73,565	80,261	46,706	140,770	187,476	-	20,268	20,268	-	-	-	-	-	-	-	-	80,592	324,975	405,567	
ธ.ค. 64	424,628	1,343,738	1,957,274	1	67	68	53,215	50,467	103,682	-	-	-	138,602	455,806	594,408	194,943	725,841	920,784	31,150	15,430	46,580	6,717	74,431	81,148	47,153	141,735	188,908	-	21,696	21,696	-	-	-	-	-	-	-	-	80,788	325,169	405,955	
ม.ค. 65	380,773	1,137,034	1,681,388	1	67	68	53,094	50,735	103,829	-	-	-	118,941	401,305	520,246	170,932	575,263	746,195	30,994	15,301	46,295	6,811	75,160	81,971	40,442	123,139	163,581	-	19,203	19,203	39,951	198,475	238,426	3,852	34,565	38,417	-	-	-	61,014	325,386	406,400
ก.พ. 65	346,166	1,025,645	1,519,015	1	67	68	53,297	51,234	104,531	-	-	-	108,124	366,710	474,834	146,478	499,163	645,641	31,343	15,416	46,759	6,923	76,124	83,047	36,038	111,166	147,204	-	16,931	16,931	70,518	302,442	372,960	7,461	52,982	60,443	-	-	-	81,380	325,860	407,240
มี.ค. 65	310,930	887,523	1,316,447	1	67	68	53,661	51,598	105,259	-	-	-	94,446	323,908	418,354	124,495	402,882	527,377	31,308	15,444	46,752	7,019	77,060	84,079	28,837	89,157	117,994	-	16,564	16,564	103,763	432,959	536,722	21,116	77,670	98,786	-	-	-	82,430	326,619	409,049

หมายเหตุ : คนต่างตัวประเภทตลอดชีพ มีจำนวน 241 คน จากการสำรวจเมื่อวันที่ 3 มีนาคม 2560

มาตรา 64 คนต่างตัวที่เข้ามาทำงานในลักษณะไป - กลับ หรือตามฤดูกาล จังหวัดเชียงใหม่อนุญาตทำงานครั้งแรก เมื่อวันที่ 14 กันยายน 2558

ตารางที่ 14 จำนวนคนต่างด้าวมาตรา 59 (ทั่วไป) ที่ได้รับอนุญาตคงเหลือที่ราชอาณาจักร

จำแนกตามหมวดอาชีพและสัญชาติ

ข้อมูล ณ เดือน มีนาคม 2565

หน่วยนับ : ตำแหน่ง

หมวดอาชีพ	รวม (ตำแหน่ง)	สัญชาติ										
		ฟิลิปปินส์	จีน	ญี่ปุ่น	อินเดีย	อังกฤษ	สหรัฐอเมริกา	เกาหลีใต้	ฝรั่งเศส	จีนไต้หวัน	รัสเซีย	สัญชาติอื่นๆ
รวมทั้งสิ้น	105,259	16,334	14,208	11,035	8,584	8,464	6,175	3,622	2,996	2,882	2,056	28,903
1 ผู้บัญญัติกฎหมาย ข้าราชการระดับอาวุโส, ผู้จัดการ	54,179	1,663	8,430	8,763	6,323	3,123	1,677	2,533	2,168	2,212	1,422	15,865
2 ผู้ประกอบวิชาชีพด้านต่าง ๆ	41,386	13,673	3,808	1,512	1,465	4,869	4,196	872	561	441	434	9,555
3 ช่างเทคนิคและผู้ปฏิบัติงานที่เกี่ยวข้อง	4,874	611	1,080	472	359	291	191	103	117	156	44	1,450
4 เสมียน เจ้าหน้าที่	1,543	253	257	61	93	112	54	40	50	31	124	468
5 พนักงานบริการ พนักงานขายในร้านค้าและตลาด	1,500	94	132	139	228	29	34	38	73	4	30	699
6 ผู้ปฏิบัติงานฝีมือด้านการเกษตรและประมง (แปรรูปขั้นพื้นฐาน)	76	1	2	2		2		1		3		65
7 ผู้ปฏิบัติงานโดยใช้ฝีมือในธุรกิจต่าง ๆ	472	15	178	20	61	18	4	8	6	15		147
8 ผู้ปฏิบัติงานในโรงงาน ผู้ควบคุมเครื่องจักรและผู้ปฏิบัติงานด้านการประกอบ	564	13	290	37	45	10	8	22	5	7	1	126
9 อาชีพงานพื้นฐาน	503	8	22	8	2		2	2		1		458
T ผู้ฝึกงาน	51		2	2	1			3	13	2	1	27
X ผู้ปฏิบัติงานซึ่งมีอาจจัดประเภทอาชีพได้	111	3	7	19	7	10	9		3	10		43

ตารางที่ 15 จำนวนคนต่างด้าวมาตรา 59 (ทั่วไป) ที่ได้รับอนุญาตคงเหลือที่ราชอาณาจักร

จำแนกตามประเภทอาชีพและสัญชาติ

ข้อมูล ณ เดือน มีนาคม 2565

หน่วยนับ : ตำแหน่ง

ประเภทอาชีพ	รวม (ตำแหน่ง)	สัญชาติ										
		ฟิลิปปินส์	จีน	ญี่ปุ่น	อินเดีย	อังกฤษ	สหรัฐอเมริกา	เกาหลีใต้	ฝรั่งเศส	จีนไต้หวัน	รัสเซีย	สัญชาติอื่นๆ
รวมทั้งสิ้น	105,259	16,334	14,208	11,035	8,584	8,464	6,175	3,622	2,996	2,882	2,056	28,903
ผู้ประกอบการอาชีพด้านการสอน	30,382	12,448	1,915	603	639	4,291	3,064	246	368	189	312	6,307
ผู้จัดการฝ่ายอื่นๆ	29,611	1,342	4,662	5,028	3,499	1,592	852	1,215	1,088	1,027	660	8,646
กรรมการผู้จัดการ ผู้บริหารระดับสูง	20,043	120	2,857	3,138	2,408	1,267	683	1,123	874	993	701	5,879
ผู้ประกอบการวิชาชีพด้านธุรกิจ	4,409	638	1,011	462	339	202	159	136	89	120	75	1,178
ผู้จัดการฝ่ายผลิตและฝ่ายปฏิบัติการ	2,463	118	595	305	241	119	72	94	92	124	17	686
ผู้ประกอบการวิชาชีพด้านสังคมศาสตร์ บรรณารักษ์และด้านงานสารสนเทศ	2,367	160	301	75	35	114	609	195	31	18	9	820
ช่างเทคนิคด้านต่างๆ ผู้ตรวจสอบคุณภาพและความปลอดภัย	1,957	81	765	235	213	53	21	51	23	92	5	418
ผู้จัดการทั่วไป	1,684	54	252	240	152	126	43	88	104	47	39	539
ผู้ให้บริการส่วนบุคคล แม่บ้าน พ่อครัว	1,359	90	126	136	225	28	29	34	71	3	11	606
สถาปนิก วิศวกร	1,126	72	304	150	182	42	11	41	12	60	6	246
อาชีพอื่นๆ	9,858	1,211	1,420	663	651	630	632	399	244	209	221	3,578

หมายเหตุ : อาชีพอื่นๆ หมายถึง ประเภทอาชีพอื่นๆที่มีจำนวนคนต่างด้าวทำงานในแต่ละตำแหน่งน้อยกว่าตำแหน่งงานใน 10 อันดับแรก

ตารางที่ 16 จำนวนคนต่างด้าวมาตรา 59 (ทั่วไป) ที่ได้รับอนุญาตคงเหลือทั่วราชอาณาจักร

จำแนกตามหมวดอุตสาหกรรมและสัญชาติ

ข้อมูล ณ เดือน มีนาคม 2565

หน่วยนับ : ตำแหน่ง

หมวดอุตสาหกรรม	รวม (ตำแหน่ง)	สัญชาติ										
		ฟิลิปปินส์	จีน	ญี่ปุ่น	อินเดีย	อังกฤษ	สหรัฐอเมริกา	เกาหลีใต้	ฝรั่งเศส	จีนไต้หวัน	รัสเซีย	สัญชาติอื่นๆ
รวมทั้งสิ้น	105,259	16,334	14,208	11,035	8,584	8,464	6,175	3,622	2,996	2,882	2,056	28,903
A เกษตรกรรม การล่าสัตว์และการป่าไม้	494	9	104	92	26	20	14	10	7	28		184
B การประมง	35	2	3	7	1	1	1			3		17
C การทำเหมืองแร่และเหมืองหิน	474	25	102	20	34	55	32	2	6	4		194
D การผลิต	15,098	451	4,086	2,590	1,747	409	258	701	271	1,290	75	3,220
E การไฟฟ้า ก๊าซและการประปา	194	7	70	31	19	6	8	2	7	4	1	39
F การก่อสร้าง	3,742	172	861	843	312	152	68	225	85	130	12	882
G การขายส่ง การขายปลีก การซ่อมแซมยานยนต์ จักรยานยนต์ ฯ	15,718	421	3,173	2,027	3,525	396	227	567	395	588	109	4,290
H โรงแรมและภัตตาคาร	6,952	647	499	587	690	382	192	350	543	50	227	2,785
I การขนส่ง สถานที่เก็บสินค้าและการคมนาคม	3,875	77	724	667	226	179	77	278	145	111	122	1,269
J ตัวกลางทางการเงิน	1,869	52	254	507	134	133	66	63	46	89	9	516
K บริการด้านอสังหาริมทรัพย์ การให้เช่าและบริการทางธุรกิจ	14,858	698	1,548	2,129	773	1,449	718	442	754	249	996	5,102
L บริหารราชการและป้องกันประเทศ รวมทั้งการประกันสังคมภาคบังคับ	570	60	111	59	19	40	42	10	16	8	3	202
M การศึกษา	32,342	12,952	2,007	657	745	4,552	3,285	267	382	203	324	6,968
N การบริการด้านสุขภาพและงานสังคมสงเคราะห์	2,976	374	348	141	47	154	557	186	48	26	28	1,067
O บริการชุมชน สังคมและบริการส่วนบุคคลอื่นๆ	5,224	343	283	531	232	491	556	423	263	78	147	1,877
P ลูกจ้างในครัวเรือนส่วนบุคคล	93		5	2			1					85
Q องค์การระหว่างประเทศและองค์กรต่างประเทศอื่นๆ และสมาชิก	416	36	9	48	11	23	61	89	12	7		120
Z กิจการ อื่นๆ	329	8	21	97	43	22	12	7	16	14	3	86

ตารางที่ 17 จำนวนคนต่างด้าวมาตรา 59 (ทั่วไป) ที่ได้รับอนุญาตคงเหลือทั่วราชอาณาจักร

จำแนกตามประเภทกิจการและสัญชาติ

ข้อมูล ณ เดือน มีนาคม 2565

หน่วยนับ : ตำแหน่ง

ประเภทกิจการ	รวม (ตำแหน่ง)	สัญชาติ										
		ฟิลิปปินส์	จีน	ญี่ปุ่น	อินเดีย	อังกฤษ	สหรัฐอเมริกา	เกาหลีใต้	ฝรั่งเศส	จีนไต้หวัน	รัสเซีย	สัญชาติอื่นๆ
<b>รวมทั้งสิ้น</b>	105,259	16,334	14,208	11,035	8,584	8,464	6,175	3,622	2,996	2,882	2,056	28,903
การศึกษา มหาวิทยาลัย และวิทยาลัย	32,342	12,952	2,007	657	745	4,552	3,285	267	382	203	324	6,968
การขายส่ง และการค้าเพื่อค่านายหน้า	9,424	235	2,022	1,210	2,064	226	129	353	180	360	52	2,593
บริการด้านธุรกิจอื่นๆ	9,348	409	793	1,326	402	1,036	519	301	518	124	452	3,468
โรงแรมและภัตตาคาร	6,952	647	499	587	690	382	192	350	543	50	227	2,785
การขายปลีก	5,129	151	914	486	1,416	138	79	190	184	153	52	1,366
การก่อสร้าง	3,742	172	861	843	312	152	68	225	85	130	12	882
บริการด้านอสังหาริมทรัพย์	3,226	142	490	348	150	263	103	68	154	66	491	951
การบริการด้านสุขภาพและสังคมสงเคราะห์	2,974	374	348	141	47	152	557	186	48	26	28	1,067
บริการด้านขนส่งและบริการด้านการท่องเที่ยว	2,254	40	319	352	146	108	39	178	85	50	102	835
องค์กรธุรกิจ สำนักงานภูมิภาค	2,214	218	69	231	103	108	386	279	69	54	4	693
กิจการอื่นๆ	27,654	994	5,886	4,854	2,509	1,347	818	1,225	748	1,666	312	7,295

หมายเหตุ : กิจการอื่นๆ หมายถึง ประเภทกิจการอื่นๆที่มีจำนวนคนต่างด้าวทำงานในแต่ละตำแหน่งน้อยกว่าตำแหน่งงานใน 10 อันดับแรก



ตารางที่ 19 จำนวนคนต่างด้าวมาตรา 62 (ประเภทส่งเสริมการลงทุน) ที่ได้รับอนุญาตทำงานคงเหลือทั่วราชอาณาจักร

จำแนกตามประเภทอาชีพและสัญชาติ

ข้อมูล ณ เดือน มีนาคม 2565

หน่วยนับ : ตำแหน่ง

ประเภทอาชีพ	รวม (ตำแหน่ง)	สัญชาติ										
		ญี่ปุ่น	จีน	อินเดีย	จีนไต้หวัน	เกาหลีใต้	ฟิลิปปินส์	ฝรั่งเศส	อังกฤษ	มาเลเซีย	เยอรมัน	สัญชาติอื่นๆ
รวมทั้งสิ้น	46,752	16,027	11,046	3,635	2,250	1,425	1,395	1,203	1,095	925	844	6,907
ผู้จัดการฝ่ายอื่นๆ	15,927	6,581	2,662	1,164	870	566	371	473	445	326	299	2,170
ช่างเทคนิคด้านต่างๆ	7,152	1,654	3,107	637	265	108	280	71	58	161	75	736
กรรมการผู้จัดการ ผู้บริหารระดับสูง	5,305	2,678	374	221	339	283	21	175	181	91	122	820
สถาปนิก วิศวกร	3,437	1,008	1,213	311	136	75	164	42	44	82	40	322
ผู้จัดการฝ่ายผลิตและผู้จัดการฝ่ายปฏิบัติการ	3,026	1,311	640	186	228	130	54	62	39	74	33	269
ผู้ประกอบการวิชาชีพด้านธุรกิจ	1,828	528	289	88	82	54	91	88	62	31	41	474
ผู้จัดการทั่วไป	1,790	783	309	104	106	79	28	57	45	39	29	211
ผู้ควบคุมเครื่องจักร	1,660	190	1,134	80	35	14	34	5	15	19	21	113
ผู้ปฏิบัติงานด้านต่างๆ	1,599	462	193	124	58	43	97	60	36	24	37	465
เจ้าหน้าที่ประจำสำนักงาน	622	141	250	47	33	16	28	10	6	12	7	72
อาชีพอื่นๆ	4,406	691	875	673	98	57	227	160	164	66	140	1,255

หมายเหตุ : อาชีพอื่นๆ หมายถึง ประเภทอาชีพอื่นๆที่มีจำนวนคนต่างด้าวทำงานในแต่ละตำแหน่งน้อยกว่าตำแหน่งงานใน 10 อันดับแรก

ตารางที่ 20 จำนวนคนต่างด้าวมาตรา 62 (ประเภทส่งเสริมการลงทุน) ที่ได้รับอนุญาตทำงานคงเหลือทั่วราชอาณาจักร

จำแนกตามหมวดอุตสาหกรรมและสัญชาติ

ข้อมูล ณ เดือน มีนาคม 2565

หน่วยนับ : ตำแหน่ง

หมวดอุตสาหกรรม	รวม (ตำแหน่ง)	สัญชาติ										
		ญี่ปุ่น	จีน	อินเดีย	จีนไต้หวัน	เกาหลีใต้	ฟิลิปปินส์	ฝรั่งเศส	อังกฤษ	มาเลเซีย	เยอรมัน	สัญชาติอื่นๆ
รวมทั้งสิ้น	46,752	16,027	11,046	3,635	2,250	1,425	1,395	1,203	1,095	925	844	6,907
A เกษตรกรรม การล่าสัตว์และการป่าไม้	170	29	54	16	4	2	5	6	2	3	4	45
B การประมง	4				1							3
C การทำเหมืองแร่และเหมืองหิน	413	96	81	30	25	1	13	9	19	24	2	113
D การผลิต	27,654	10,544	8,063	1,932	1,821	1,043	665	416	302	521	300	2,047
E การไฟฟ้า ก๊าซและการประปา	698	50	546	24	8		6	6	2	11	9	36
F การก่อสร้าง	360	79	107	42	1	15	13	4	8	19	12	60
G การขายส่ง การขายปลีก การซ่อมแซมยานยนต์ จักรยานยนต์ ฯ	4,294	1,650	972	308	128	119	158	105	74	73	118	589
H โรงแรมและภัตตาคาร	360	27	12	51	7	4	14	40	32	14	21	138
I การขนส่ง สถานที่เก็บสินค้าและการคมนาคม	2,041	370	338	246	42	45	94	49	53	48	48	708
J ดักกลางทางการเงิน	1,130	318	78	180	5	8	52	62	65	23	54	285
K บริการด้านอสังหาริมทรัพย์ การให้เช่าและบริการทางธุรกิจ	6,988	1,794	693	608	176	140	233	350	371	131	235	2,257
L บริหารราชการและป้องกันประเทศ รวมทั้งการประกันสังคมภาคบังคับ	128	74	3	12	4	5	4	6	2	1		17
M การศึกษา	76	2		1	1	3	10	3	46	1		9
N การบริการด้านสุขภาพและงานสังคมสงเคราะห์	93	12	5	10		2	14	1	14	1	1	33
O บริการชุมชน สังคมและบริการส่วนบุคคลอื่นๆ	2,158	859	70	174	20	36	112	143	103	51	38	552
P ลูกจ้างในครัวเรือนส่วนบุคคล	2											2
Q องค์การระหว่างประเทศและองค์กรต่างประเทศอื่นๆ และสมาชิก	97	68	19		2	2	1	2				3
Z กิจการ อื่นๆ	86	55	5	1	5		1	1	2	4	2	10



ตารางที่ 21 จำนวนคนต่างด้าวมาตรา 62 (ประเภทส่งเสริมการลงทุน) ที่ได้รับอนุญาตทำงานคงเหลือที่ราชอาณาจักร

จำแนกตามประเภทกิจการและสัญชาติ

ข้อมูล ณ เดือน มีนาคม 2565

หน่วยนับ : ตำแหน่ง

ประเภทกิจการ	รวม (ตำแหน่ง)	สัญชาติ										
		ญี่ปุ่น	จีน	อินเดีย	จีนไต้หวัน	เกาหลีใต้	ฟิลิปปินส์	ฝรั่งเศส	อังกฤษ	มาเลเซีย	เยอรมัน	สัญชาติอื่นๆ
รวมทั้งสิ้น	46,752	16,027	11,046	3,635	2,250	1,425	1,395	1,203	1,095	925	844	6,907
การผลิตยานยนต์ รถพ่วงและรถกึ่งรถพ่วง	4,423	2,503	954	301	83	52	69	57	52	58	44	250
การผลิตผลิตภัณฑ์ยางและผลิตภัณฑ์พลาสติก	3,492	827	1,608	173	314	152	41	71	21	77	30	178
การผลิตเครื่องเรือน และผลิตภัณฑ์อื่นๆ	3,468	1,161	797	389	321	88	92	102	36	60	45	377
การขนส่งและการค้าเพื่อค่านายหน้า	2,826	986	528	252	86	86	147	85	52	53	88	463
การผลิตอุปกรณ์และเครื่องมือวิทยุ โทรทัศน์	2,448	888	774	102	137	83	120	51	24	70	22	177
การผลิตเครื่องจักรที่ใช้พลังงานไฟฟ้า	2,330	737	927	29	152	272	45	13	5	38	18	94
การผลิตผลิตภัณฑ์ที่ทำจากโลหะประดิษฐ์	2,262	960	417	211	159	123	116	13	16	69	9	169
การผลิตผลิตภัณฑ์อาหารและเครื่องดื่ม	1,478	603	297	69	178	19	41	24	23	35	8	181
การผลิตเคมีภัณฑ์และผลิตภัณฑ์เคมี	1,365	485	382	180	82	41	7	5	23	22	51	87
การผลิตเครื่องจักรและอุปกรณ์	1,332	728	243	94	45	48	16	6	12	20	33	87
กิจการอื่นๆ	21,328	6,149	4,119	1,835	693	461	701	776	831	423	496	4,844

หมายเหตุ : กิจการอื่นๆ หมายถึง ประเภทกิจการอื่น ๆ ที่มีจำนวนคนต่างด้าวทำงานในแต่ละตำแหน่งน้อยกว่าตำแหน่งงานใน 10 อันดับแรก



ตารางที่ 23 จำนวนคนต่างด้าวมาตรา 63/1 (ประเภทชนกลุ่มน้อย) ที่ได้รับอนุญาตทำงานคงเหลือทั่วราชอาณาจักร

จำแนกตามประเภทอาชีพและสัญชาติ

ข้อมูล ณ เดือน มีนาคม 2565

หน่วยนับ : ตำแหน่ง

ประเภทอาชีพ	รวม (ตำแหน่ง)	สัญชาติ										
		ไทยใหญ่	เมียนมา	กระเหรี่ยง	มอญ	ไทยลื้อ	ลัวะ	จีน	ผู้พลัดถิ่น สัญชาติเมียนมา	ลาหู่	ปะหล่อง	สัญชาติอื่นๆ
<b>รวมทั้งสิ้น</b>	84,079	19,219	4,204	3,582	1,807	1,715	1,631	806	412	378	258	50,067
งานกรรมกร	62,820	15,908	2,601	2,817	1,059	899	961	444	321	223	232	37,355
งานทำสวนผักและผลไม้	3,097	337	564	282	427	20	555	8	13	43	6	842
งานช่างปูน	1,303	516	33	3	1	10		1	2	4	3	730
งานช่างทาสี	335	95	5	3	1	23	1	3	2		1	201
งานขายอาหารหรือเครื่องดื่ม	271	49	14	18	6	5	3	1	1	1		173
งานผลิตอาหารหรือเครื่องดื่ม	228	9	100	16	26			1	1			75
งานช่างตัดเย็บเสื้อผ้า	159	34	16	2	7	3	2	2				93
งานซักกรีดเสื้อผ้า	140	34	8	4		16	3	5		2		68
งานช่างไม้ก่อสร้างอาคาร	57	19	7	1	1			1				28
งานช่างเย็บผ้า	3	1										2
อาชีพอื่นๆ	15,666	2,217	856	436	279	739	106	340	72	105	16	10,500

หมายเหตุ : อาชีพอื่นๆ หมายถึง ประเภทอาชีพอื่นๆที่มีจำนวนคนต่างด้าวทำงานในแต่ละตำแหน่งน้อยกว่าตำแหน่งงานใน 10 อันดับแรก



ตารางที่ 25 จำนวนคนต่างด้าวมาตรา 63/1 (ประเภทชนกลุ่มน้อย) ที่ได้รับอนุญาตทำงานคงเหลือทั่วราชอาณาจักร

จำแนกตามประเภทกิจการและสัญชาติ

ข้อมูล ณ เดือน มีนาคม 2565

หน่วยนับ : ตำแหน่ง

ประเภทกิจการ	รวม (ตำแหน่ง)	สัญชาติ										
		ไทยใหญ่	เมียนมา	กระเหรี่ยง	มอญ	ไทยลื้อ	ลัวะ	จีน	ผู้พลัดถิ่น สัญชาติเมียนมา	ลาหู่	ปะหล่อง	สัญชาติอื่นๆ
<b>รวมทั้งสิ้น</b>	84,079	19,219	4,204	3,582	1,807	1,715	1,631	806	412	378	258	50,067
งานก่อสร้างอาคารทั่วไป	24,723	7,821	847	358	274	514	51	67	52	58	24	14,657
ลูกจ้างในครัวเรือนส่วนบุคคล	4,591	941	223	187	68	154	55	80	22	38	4	2,819
ภัตตาคารร้านอาหารและเครื่องดื่ม	4,590	788	195	147	63	91	15	59	14	21	8	3,189
การทำสวนผลไม้	4,111	1,394	193	74	15	32	54	14	4	15	36	2,280
การบริการทางการเกษตร	2,417	368	403	186	268	18	6	6	2	6	17	1,137
สถานที่ขายอาหารและเครื่องดื่มอื่นๆ	1,827	302	88	82	38	51	8	34	9	12	5	1,198
การทำสวนผัก สวนแตง	1,770	186	60	43	13	23	591	7	8	19	820	
การทำสวนไม้ดอก ไม้ประดับ	1,370	167	42	22	7	13	276	3	8	10	822	
สถานที่อยู่อาศัยอื่นๆ	1,300	351	54	22	6	33	2	14	2	5	1	810
การเลี้ยงสุกร	787	263	47	108	51	1			2	1	1	313
กิจการอื่นๆ	36,593	6,638	2,052	2,353	1,004	785	573	532	295	206	133	22,022

หมายเหตุ : กิจการอื่นๆ หมายถึง ประเภทกิจการอื่นๆที่มีจำนวนคนต่างด้าวทำงานในแต่ละตำแหน่งน้อยกว่าตำแหน่งงานใน 10 อันดับแรก

ตารางที่ 26 จำนวนคนต่างด้าวมาตรา 59 นำเข้าตาม MOU (เมียนมา ลาว กัมพูชา เวียดนาม) คงเหลือที่ราชอาณาจักร

จำแนกตามประเภทกิจการ 25 กิจการ ข้อมูล ณ เดือน มีนาคม 2565

หน่วยนับ : คน / ตำแหน่ง

ลำดับที่	ประเภทกิจการ	นายจ้าง	รวมทั้งสิ้น	เมียนมา			ลาว			กัมพูชา			เวียดนาม		
				รวม	ชาย	หญิง	รวม	ชาย	หญิง	รวม	ชาย	หญิง	รวม	ชาย	หญิง
1	กิจการประมง	1,012	3,022	546	534	12	562	399	163	1,910	1,868	42	4	4	
2	กิจการเกษตรและปศุสัตว์	7,562	20,099	5,462	3,137	2,325	8,651	4,730	3,921	5,986	3,221	2,765	-		
3	กิจการก่อสร้าง	10,252	66,426	32,340	26,513	5,827	4,848	2,871	1,977	29,209	16,154	13,055	29	22	7
4	กิจการต่อเนื่องประเภททะเล	424	6,644	5,681	2,220	3,461	106	54	52	857	386	471	-		
5	กิจการต่อเนื่องการเกษตร	4,614	77,923	51,780	25,912	25,868	4,819	2,480	2,339	21,302	11,201	10,101	22	8	14
6	กิจการต่อเนื่องปศุสัตว์	870	16,759	11,152	5,430	5,722	1,504	745	759	4,096	2,236	1,860	7	1	6
7	กิจการรีไซเคิล รับผิดชอบต่อแก้ว คัดแยกขยะ	1,105	4,484	2,519	1,714	805	629	370	259	1,336	724	612	-		
8	กิจการเหมืองแร่และเหมืองหิน	68	248	152	123	29	44	33	11	52	38	14	-		
9	กิจการผลิตหรือจำหน่ายผลิตภัณฑ์เกี่ยวกับโลหะ	3,018	17,113	10,457	7,991	2,466	2,769	1,764	1,005	3,882	2,389	1,493	5	4	1
10	กิจการผลิตหรือจำหน่ายอาหารและเครื่องดื่ม	11,755	30,464	9,416	5,607	3,809	15,387	5,446	9,941	5,660	2,652	3,008	1	1	
11	กิจการผลิตหรือจำหน่ายผลิตภัณฑ์จากดิน	99	663	438	285	153	148	77	71	77	43	34	-		
12	กิจการผลิตหรือจำหน่ายวัสดุก่อสร้าง	1,292	5,846	3,446	2,891	555	1,070	647	423	1,330	796	534	-		
13	กิจการแปรรูปหิน	62	470	283	173	110	52	28	24	135	83	52	-		
14	กิจการผลิตหรือจำหน่ายเสื้อผ้าสำเร็จรูป ฯ	3,451	26,403	20,344	7,656	12,688	3,816	1,427	2,389	2,239	1,020	1,219	4	3	1
15	กิจการผลิตหรือจำหน่ายผลิตภัณฑ์พลาสติก ฯ	2,466	31,122	23,614	13,773	9,841	2,636	1,321	1,315	4,868	2,531	2,337	4	3	1
16	กิจการผลิตหรือจำหน่ายผลิตภัณฑ์กระดาษ	634	3,499	2,489	1,739	750	486	254	232	524	284	240	-		
17	กิจการผลิตหรือจำหน่ายผลิตภัณฑ์อิเล็กทรอนิกส์ ฯ	1,364	15,027	10,151	5,119	5,032	1,155	611	544	3,718	2,088	1,630	3	2	1
18	กิจการขนถ่ายสินค้าทางบก น้ำ คลังสินค้า	480	2,170	1,173	972	201	312	214	98	685	459	226	-		
19	กิจการค้าส่ง ค้าปลีก แผงลอยในตลาด ฯ	5,529	10,973	3,601	2,140	1,461	3,935	1,741	2,194	3,437	1,779	1,658	-		
20	กิจการอุตสาหกรรม ล้าง อัดฉีด	694	1,685	588	412	176	811	521	290	286	175	111	-		
21	กิจการสถานีบริการน้ำมัน แก๊ส เชื้อเพลิง	744	2,250	644	411	233	1,300	705	595	306	166	140	-		
22	กิจการสถานศึกษา มูลนิธิ สมาคม สถานพยาบาล	237	489	226	97	129	169	50	119	94	37	57	-		
23	กิจการให้บริการต่างๆ ยกเว้นกิจการรับเหมาร	8,749	37,329	19,306	10,925	8,381	9,458	3,891	5,567	8,560	4,685	3,875	5	2	3
24	กิจการแปรรูปสัตว์น้ำ	520	23,063	22,405	7,664	14,741	203	92	111	452	213	239	3	2	1
25	งานบ้าน	12,800	14,183	2,213	338	1,875	10,564	1,001	9,563	1,405	309	1,096	1		1
	<b>รวมทั้งสิ้น</b>	<b>79,801</b>	<b>418,354</b>	<b>240,426</b>	<b>133,776</b>	<b>106,650</b>	<b>75,434</b>	<b>31,472</b>	<b>43,962</b>	<b>102,406</b>	<b>55,537</b>	<b>46,869</b>	<b>88</b>	<b>52</b>	<b>36</b>

ที่มา : ระบบสารสนเทศแรงงานต่างด้าว

ศูนย์เทคโนโลยีสารสนเทศและการสื่อสาร

วันที่ 28 มีนาคม 2565 เวลา 16:00 น.

ตารางที่ 27 จำนวนคนต่างด้าวมาตรา 59 นำเข้าตาม MOU (เมียนมา ลาว กัมพูชา เวียดนาม) คงเหลือที่ราชอาณาจักร  
จำแนกตามหมวดอุตสาหกรรม และประเภทกิจการ ข้อมูล ณ เดือน มีนาคม 2565

หน่วยนับ : คน / ตำแหน่ง

ประเภทกิจการ	นายจ้าง	รวมทั้งสิ้น	เมียนมา			ลาว			กัมพูชา			เวียดนาม		
			รวม	ชาย	หญิง	รวม	ชาย	หญิง	รวม	ชาย	หญิง	รวม	ชาย	หญิง
<b>รวม</b>	79,801	418,354	240,426	133,776	106,650	75,434	31,472	43,962	102,406	55,537	46,869	88	48	36
<b>A เกษตรกรรม การล่าสัตว์และการป่าไม้</b>	7,562	20,099	5,462	3,137	2,325	8,651	4,730	3,921	5,986	3,221	2,765	-	-	-
กิจการเกษตรและปศุสัตว์	7,562	20,099	5,462	3,137	2,325	8,651	4,730	3,921	5,986	3,221	2,765	-	-	-
<b>B การประมง</b>	1,012	3,022	546	534	12	562	399	163	1,910	1,868	42	4	-	-
กิจการประมง	1,012	3,022	546	534	12	562	399	163	1,910	1,868	42	4	4	-
<b>C การทำเหมืองแร่และเหมืองหิน</b>	68	248	152	123	29	44	33	11	52	38	14	-	-	-
กิจการเหมืองแร่และเหมืองหิน	68	248	152	123	29	44	33	11	52	38	14	-	-	-
<b>D การผลิต</b>	16,901	211,903	154,302	74,576	79,726	16,624	8,106	8,518	40,934	21,605	19,329	43	19	24
กิจการต่อเนื่องประเภททะเล	424	6,644	5,681	2,220	3,461	106	54	52	857	386	471	-	-	-
กิจการต่อเนื่องภาคเกษตร	4,614	77,923	51,780	25,912	25,868	4,819	2,480	2,339	21,302	11,201	10,101	22	8	14
กิจการต่อเนื่องปศุสัตว์	870	16,759	11,152	5,430	5,722	1,504	745	759	4,096	2,236	1,860	7	1	6
กิจการแปรรูปสัตว์น้ำ	520	23,063	22,405	7,664	14,741	203	92	111	452	213	239	3	2	1
กิจการวีซีเคิล	1,105	4,484	2,519	1,714	805	629	370	259	1,336	724	612	-	-	-
กิจการผลิตหรือจำหน่ายผลิตภัณฑ์จากดิน	99	663	438	285	153	148	77	71	77	43	34	-	-	-
กิจการผลิตหรือจำหน่ายวัสดุก่อสร้าง	1,292	5,846	3,446	2,891	555	1,070	647	423	1,330	796	534	-	-	-
กิจการแปรรูปหิน	62	470	283	173	110	52	28	24	135	83	52	-	-	-
กิจการผลิตหรือจำหน่ายเสื้อผ้าสำเร็จรูป ฯ	3,451	26,403	20,344	7,656	12,688	3,816	1,427	2,389	2,239	1,020	1,219	4	3	1
กิจการผลิตหรือจำหน่ายผลิตภัณฑ์พลาสติก ฯ	2,466	31,122	23,614	13,773	9,841	2,636	1,321	1,315	4,868	2,531	2,337	4	3	1
กิจการผลิตหรือจำหน่ายผลิตภัณฑ์กระดาษ	634	3,499	2,489	1,739	750	486	254	232	524	284	240	-	-	-
กิจการผลิตหรือจำหน่ายผลิตภัณฑ์อิเล็กทรอนิกส์ ฯ	1,364	15,027	10,151	5,119	5,032	1,155	611	544	3,718	2,088	1,630	3	2	1
<b>F การก่อสร้าง</b>	10,252	66,426	32,340	26,513	5,827	4,848	2,871	1,977	29,209	16,154	13,055	29	22	7
กิจการก่อสร้าง	10,252	66,426	32,340	26,513	5,827	4,848	2,871	1,977	29,209	16,154	13,055	29	22	7
<b>G การขายส่ง การขายปลีก การซ่อมแซมยานยนต์ จักรยานยนต์</b>	20,302	58,550	23,474	15,738	7,736	22,091	8,951	13,140	12,979	6,820	6,159	6	5	1
กิจการผลิตหรือจำหน่ายผลิตภัณฑ์เกี่ยวกับโลหะ	3,018	17,113	10,457	7,991	2,466	2,769	1,764	1,005	3,882	2,389	1,493	5	4	1
กิจการผลิตหรือจำหน่ายอาหารและเครื่องดื่ม	11,755	30,464	9,416	5,607	3,809	15,387	5,446	9,941	5,660	2,652	3,008	1	1	-
กิจการค้าส่ง ค้าปลีก แผลงลอยในตลาด ฯ	5,529	10,973	3,601	2,140	1,461	3,935	1,741	2,194	3,437	1,779	1,658	-	-	-
<b>I การขนส่ง สถานที่เก็บสินค้าและการคมนาคม</b>	480	2,170	1,173	972	201	312	214	98	685	459	226	-	-	-
กิจการขนถ่ายสินค้าทางบก น้ำ คลังสินค้า	480	2,170	1,173	972	201	312	214	98	685	459	226	-	-	-
<b>K บริการด้านอสังหาริมทรัพย์ การให้เช่าและบริการทางธุรกิจ</b>	1,438	3,935	1,232	823	409	2,111	1,226	885	592	341	251	-	-	-
กิจการเช่าซื้อรถ ล้าง ยัดฉีด	694	1,685	588	412	176	811	521	290	286	175	111	-	-	-
กิจการสถานบริการน้ำมัน แก๊ส เชื้อเพลิง	744	2,250	644	411	233	1,300	705	595	306	166	140	-	-	-
<b>N การบริการด้านสุขภาพและงานสังคมสงเคราะห์</b>	237	489	226	97	129	169	50	119	94	37	57	-	-	-
กิจการสถานศึกษา มูลนิธิ สมาคม สถานพยาบาล	237	489	226	97	129	169	50	119	94	37	57	-	-	-
<b>O บริการชุมชน สังคมและบริการส่วนบุคคลอื่น ๆ</b>	8,749	37,329	19,306	10,925	8,381	9,458	3,891	5,567	8,560	4,685	3,875	5	2	3
กิจการให้บริการต่างๆ ยกเว้นกิจการรับเหมาฯ	8,749	37,329	19,306	10,925	8,381	9,458	3,891	5,567	8,560	4,685	3,875	5	2	3
<b>P ลูกจ้างในครัวเรือนส่วนบุคคล</b>	12,800	14,183	2,213	338	1,875	10,564	1,001	9,563	1,405	309	1,096	1	-	1
งานบ้าน	12,800	14,183	2,213	338	1,875	10,564	1,001	9,563	1,405	309	1,096	1	-	1

ที่มา : ระบบสารสนเทศแรงงานต่างด้าว

ศูนย์เทคโนโลยีสารสนเทศและการสื่อสาร

วันที่ 28 มีนาคม 2565 เวลา 16:00 น.

ตารางที่ 28 จำนวนคนต่างด้าวมาตรา 59 นำเข้าตาม มติครม. 20 สิงหาคม 2562 (เมียนมา ลาว กัมพูชา) คงเหลือทั่วราชอาณาจักร

จำแนกตามประเภทกิจการ 25 กิจการ ข้อมูล ณ เดือน มีนาคม 2565

หน่วยนับ : คน / ตำแหน่ง

ลำดับที่	ประเภทกิจการ	นายจ้าง	รวมทั้งสิ้น	เมียนมา			ลาว			กัมพูชา		
				รวม	ชาย	หญิง	รวม	ชาย	หญิง	รวม	ชาย	หญิง
1	กิจการประมง	1,576	4,789	3,667	3,170	497	111	93	18	1,011	824	187
2	กิจการเกษตรและปศุสัตว์	23,889	67,868	53,660	29,838	23,822	3,847	2,041	1,806	10,361	5,511	4,850
3	กิจการก่อสร้าง	18,682	117,084	75,151	45,954	29,197	1,649	924	725	40,284	23,065	17,219
4	กิจการต่อเนื่องประมงทะเล	913	5,704	5,113	2,538	2,575	55	24	31	536	248	288
5	กิจการต่อเนื่องการเกษตร	5,783	34,584	30,180	18,066	12,114	809	443	366	3,595	1,953	1,642
6	กิจการต่อเนื่องปศุสัตว์	1,055	5,810	4,943	2,956	1,987	148	78	70	719	378	341
7	กิจการรีไซเคิล วัสดุของเก่า คัดแยกขยะ	1,785	6,778	4,659	2,890	1,769	216	127	89	1,903	1,028	875
8	กิจการเหมืองแร่และเหมืองหิน	95	490	463	321	142	3	3		24	14	10
9	กิจการผลิตหรือจำหน่ายผลิตภัณฑ์เกี่ยวกับโลหะ	3,584	18,942	16,351	11,537	4,814	865	507	358	1,726	1,082	644
10	กิจการผลิตหรือจำหน่ายอาหารและเครื่องดื่ม	18,161	49,966	39,194	19,551	19,643	3,704	1,363	2,341	7,068	3,057	4,011
11	กิจการผลิตหรือจำหน่ายผลิตภัณฑ์จากดิน	304	1,588	1,482	873	609	39	21	18	67	34	33
12	กิจการผลิตหรือจำหน่ายวัสดุก่อสร้าง	2,147	7,557	6,288	4,276	2,012	270	169	101	999	596	403
13	กิจการแปรรูปหิน	178	767	607	380	227	54	28	26	106	59	47
14	กิจการผลิตหรือจำหน่ายเสื้อผ้าสำเร็จรูป ฯ	4,932	25,720	22,453	10,788	11,665	1,522	642	880	1,745	779	966
15	กิจการผลิตหรือจำหน่ายผลิตภัณฑ์พลาสติก ฯ	2,403	18,311	16,507	9,681	6,826	614	313	301	1,190	668	522
16	กิจการผลิตหรือจำหน่ายผลิตภัณฑ์กระดาษ	702	4,138	3,744	2,416	1,328	158	66	92	236	137	99
17	กิจการผลิตหรือจำหน่ายผลิตภัณฑ์อิเล็กทรอนิกส์ ฯ	1,414	8,036	6,966	4,571	2,395	301	163	138	769	433	336
18	กิจการขนถ่ายสินค้าทางบก น้ำ คลังสินค้า	819	4,643	2,970	2,377	593	90	56	34	1,583	988	595
19	กิจการค้าส่ง ค้าปลีก แผงลอยในตลาด ฯ	14,098	31,855	22,236	12,906	9,330	1,777	823	954	7,842	4,113	3,729
20	กิจการซ่อมรถ ล้าง อัดฉีด	1,833	4,749	3,725	2,677	1,048	316	199	117	708	468	240
21	กิจการสถานีบริการน้ำมัน แก๊ส เชื้อเพลิง	815	2,750	2,212	1,423	789	179	105	74	359	191	168
22	กิจการสถานศึกษา มูลนิธิ สมาคม สถานพยาบาล	443	1,154	993	367	626	42	21	21	119	66	53
23	กิจการให้บริการต่างๆ ยกเว้นกิจการรับเหมาฯ	17,114	55,662	45,573	24,873	20,700	1,846	811	1,035	8,243	4,381	3,862
24	กิจการแปรรูปสัตว์น้ำ	845	10,604	10,247	4,589	5,658	47	15	32	310	137	173
25	งานบ้าน	28,926	37,828	31,935	5,902	26,033	2,993	379	2,614	2,900	722	2,178
<b>รวมทั้งสิ้น</b>		<b>152,496</b>	<b>527,377</b>	<b>411,319</b>	<b>224,920</b>	<b>186,399</b>	<b>21,655</b>	<b>9,414</b>	<b>12,241</b>	<b>94,403</b>	<b>50,932</b>	<b>43,471</b>

ที่มา : ระบบสารสนเทศแรงงานต่างด้าว

ศูนย์เทคโนโลยีสารสนเทศและการสื่อสาร

วันที่ 28 มีนาคม 2565 เวลา 16:00 น.



ตารางที่ 29 จำนวนคนต่างด้าวมาตรา 59นำเข้ามาตาม มติครม. 20 สิงหาคม 2562 (เมียนมา ลาว กัมพูชา) คงเหลือที่วาระสภาฯ

จำแนกตามหมวดอุตสาหกรรม และประเภทกิจการ ข้อมูล ณ เดือน มีนาคม 2565

หน่วยนับ : คน / ตำแหน่ง

ประเภทกิจการ	นายจ้าง	รวมทั้งสิ้น	เมียนมา			ลาว			กัมพูชา		
			รวม	ชาย	หญิง	รวม	ชาย	หญิง	รวม	ชาย	หญิง
<b>รวม</b>	152,496	527,377	411,319	224,920	186,399	21,655	9,414	12,241	94,403	50,932	43,471
<b>A เกษตรกรรม การล่าสัตว์และการป่าไม้</b>	23,889	67,868	53,660	29,838	23,822	3,847	2,041	1,806	10,361	5,511	4,850
กิจการเกษตรและปศุสัตว์	23,889	67,868	53,660	29,838	23,822	3,847	2,041	1,806	10,361	5,511	4,850
<b>B การประมง</b>	1,576	4,789	3,667	3,170	497	111	93	18	1,011	824	187
กิจการประมง	1,576	4,789	3,667	3,170	497	111	93	18	1,011	824	187
<b>C การทำเหมืองแร่และเหมืองหิน</b>	95	490	463	321	142	3	3	-	24	14	10
กิจการเหมืองแร่และเหมืองหิน	95	490	463	321	142	3	3	-	24	14	10
<b>D การผลิต</b>	22,461	129,597	113,189	64,024	49,165	4,233	2,089	2,144	12,175	6,450	5,725
กิจการต่อเนื่องประเภททะเล	913	5,704	5,113	2,538	2,575	55	24	31	536	248	288
กิจการต่อเนื่องการเกษตร	5,783	34,584	30,180	18,066	12,114	809	443	366	3,595	1,953	1,642
กิจการต่อเนื่องปศุสัตว์	1,055	5,810	4,943	2,956	1,987	148	78	70	719	378	341
กิจการแปรรูปสัตว์น้ำ	845	10,604	10,247	4,589	5,658	47	15	32	310	137	173
กิจการรีไซเคิล	1,785	6,778	4,659	2,890	1,769	216	127	89	1,903	1,028	875
กิจการผลิตหรือจำหน่ายผลิตภัณฑ์จากดิน	304	1,588	1,482	873	609	39	21	18	67	34	33
กิจการผลิตหรือจำหน่ายวัสดุก่อสร้าง	2,147	7,557	6,288	4,276	2,012	270	169	101	999	596	403
กิจการแปรรูปหิน	178	767	607	380	227	54	28	26	106	59	47
กิจการผลิตหรือจำหน่ายเสื้อผ้าสำเร็จรูป ฯ	4,932	25,720	22,453	10,788	11,665	1,522	642	880	1,745	779	966
กิจการผลิตหรือจำหน่ายผลิตภัณฑ์พลาสติก ฯ	2,403	18,311	16,507	9,681	6,826	614	313	301	1,190	668	522
กิจการผลิตหรือจำหน่ายผลิตภัณฑ์กระดาษ	702	4,138	3,744	2,416	1,328	158	66	92	236	137	99
กิจการผลิตหรือจำหน่ายผลิตภัณฑ์อิเล็กทรอนิกส์ ฯ	1,414	8,036	6,966	4,571	2,395	301	163	138	769	433	336
<b>F การก่อสร้าง</b>	18,682	117,084	75,151	45,954	29,197	1,649	924	725	40,284	23,065	17,219
กิจการก่อสร้าง	18,682	117,084	75,151	45,954	29,197	1,649	924	725	40,284	23,065	17,219
<b>G การขายส่ง การขายปลีก การซ่อมแซมยานยนต์ จักรยานยนต์</b>	35,843	100,763	77,781	43,994	33,787	6,346	2,693	3,653	16,636	8,252	8,384
กิจการผลิตหรือจำหน่ายผลิตภัณฑ์เกี่ยวกับโลหะ	3,584	18,942	16,351	11,537	4,814	865	507	358	1,726	1,082	644
กิจการผลิตหรือจำหน่ายอาหารและเครื่องดื่ม	18,161	49,966	39,194	19,551	19,643	3,704	1,363	2,341	7,068	3,057	4,011
กิจการค้าส่ง ค้าปลีก แผงลอยในตลาด ฯ	14,098	31,855	22,236	12,906	9,330	1,777	823	954	7,842	4,113	3,729
<b>I การขนส่ง สถานที่เก็บสินค้าและการคมนาคม</b>	819	4,643	2,970	2,377	593	90	56	34	1,583	988	595
กิจการขนถ่ายสินค้าทางบก น้ำ คลังสินค้า	819	4,643	2,970	2,377	593	90	56	34	1,583	988	595
<b>K บริการด้านอสังหาริมทรัพย์ การให้เช่าและบริการทางธุรกิจ</b>	2,648	7,499	5,937	4,100	1,837	495	304	191	1,067	659	408
กิจการอู่ซ่อมรถ ล้าง อัดฉีด	1,833	4,749	3,725	2,677	1,048	316	199	117	708	468	240
กิจการสถานีบริการน้ำมัน แก๊ส เชื้อเพลิง	815	2,750	2,212	1,423	789	179	105	74	359	191	168
<b>N การบริการด้านสุขภาพและงานสังคมสงเคราะห์</b>	443	1,154	993	367	626	42	21	21	119	66	53
กิจการสถานศึกษา มูลนิธิ สมาคม สถานพยาบาล	443	1,154	993	367	626	42	21	21	119	66	53
<b>O บริการชุมชน สังคมและบริการส่วนบุคคลอื่น ๆ</b>	17,114	55,662	45,573	24,873	20,700	1,846	811	1,035	8,243	4,381	3,862
กิจการให้บริการต่างๆ ยกเว้นการรับเหมาฯ	17,114	55,662	45,573	24,873	20,700	1,846	811	1,035	8,243	4,381	3,862
<b>P ลูกจ้างในครัวเรือนส่วนบุคคล</b>	28,926	37,828	31,935	5,902	26,033	2,993	379	2,614	2,900	722	2,178
งานบ้าน	28,926	37,828	31,935	5,902	26,033	2,993	379	2,614	2,900	722	2,178

ที่มา : ระบบสารสนเทศแรงงานต่างด้าว

ศูนย์เทคโนโลยีสารสนเทศและการสื่อสาร

วันที่ 28 มีนาคม 2565 เวลา 16:00 น.

ตารางที่ 30 จำนวนคนต่างด้าวมาตรา 64 (คนต่างด้าวที่เข้ามาทำงานในลักษณะไป-กลับ หรือตามฤดูกาล) คงเหลือทั่วราชอาณาจักร

จำแนกตามประเภทกิจการ 24 กิจการ ข้อมูล ณ เดือน มีนาคม 2565

หน่วยนับ : คน / ตำแหน่ง

ลำดับที่	ประเภทกิจการ	นายจ้าง	รวมทั้งสิ้น	เมียนมา			ลาว			กัมพูชา		
				รวม	ชาย	หญิง	รวม	ชาย	หญิง	รวม	ชาย	หญิง
1	กิจการประมง	-	-	-	-	-	-	-	-	-	-	-
2	กิจการต่อเนื่องประมงทะเล	-	-	-	-	-	-	-	-	-	-	-
3	กิจการเกษตรและปศุสัตว์	-	-	-	-	-	-	-	-	-	-	-
4	กิจการก่อสร้าง	-	-	-	-	-	-	-	-	-	-	-
5	กิจการต่อเนื่องการเกษตร	-	-	-	-	-	-	-	-	-	-	-
6	กิจการต่อเนื่องปศุสัตว์	-	-	-	-	-	-	-	-	-	-	-
7	กิจการรีไซเคิล รับผิดชอบต่อเก่า คัดแยกขยะ	-	-	-	-	-	-	-	-	-	-	-
8	กิจการเหมืองแร่และเหมืองหิน	-	-	-	-	-	-	-	-	-	-	-
9	กิจการผลิตหรือจำหน่ายผลิตภัณฑ์เกี่ยวกับโลหะ	-	-	-	-	-	-	-	-	-	-	-
10	กิจการผลิตหรือจำหน่ายอาหารและเครื่องดื่ม	-	-	-	-	-	-	-	-	-	-	-
11	กิจการผลิตหรือจำหน่ายผลิตภัณฑ์จากดิน	-	-	-	-	-	-	-	-	-	-	-
12	กิจการผลิตหรือจำหน่ายวัสดุก่อสร้าง	-	-	-	-	-	-	-	-	-	-	-
13	กิจการแปรรูปหิน	-	-	-	-	-	-	-	-	-	-	-
14	กิจการผลิตหรือจำหน่ายเสื้อผ้าสำเร็จรูป ฯ	-	-	-	-	-	-	-	-	-	-	-
15	กิจการผลิตหรือจำหน่ายผลิตภัณฑ์พลาสติก ฯ	-	-	-	-	-	-	-	-	-	-	-
16	กิจการผลิตหรือจำหน่ายผลิตภัณฑ์กระดาษ	-	-	-	-	-	-	-	-	-	-	-
17	กิจการผลิตหรือจำหน่ายผลิตภัณฑ์อิเล็กทรอนิกส์ ฯ	-	-	-	-	-	-	-	-	-	-	-
18	กิจการขนถ่ายสินค้าทางบก น้ำ คลังสินค้า	-	-	-	-	-	-	-	-	-	-	-
19	กิจการค้าส่ง ค้าปลีก แผงลอยในตลาด ฯ	-	-	-	-	-	-	-	-	-	-	-
20	กิจการอยู่ซ่อมรถ ล้าง อัดฉีด	-	-	-	-	-	-	-	-	-	-	-
21	กิจการสถานีบริการน้ำมัน แก๊ส เชื้อเพลิง	-	-	-	-	-	-	-	-	-	-	-
22	กิจการสถานศึกษา มูลนิธิ สมาคม สถานพยาบาล	-	-	-	-	-	-	-	-	-	-	-
23	กิจการให้บริการต่างๆ ยกเว้นกิจการรับเหมาฯ	-	-	-	-	-	-	-	-	-	-	-
24	งานบ้าน	-	-	-	-	-	-	-	-	-	-	-
<b>รวมทั้งสิ้น</b>		-	-	-	-	-	-	-	-	-	-	-

หมายเหตุ : 1. ประเทศที่มีชายแดนติดกับประเทศไทย ได้แก่ เมียนมา ลาว กัมพูชา และมาเลเซีย

- มติครม. เมื่อวันที่ 18 กุมภาพันธ์ 2558 เห็นชอบแนวทางการดำเนินการจัดระบบการจ้างคนต่างด้าวสัญชาติเมียนมา ลาว กัมพูชาที่เข้ามาทำงานในลักษณะไป-กลับ หรือตามฤดูกาล (ขณะนี้ดำเนินการเฉพาะสัญชาติกัมพูชาและสัญชาติเมียนมา)
- จังหวัดเริ่มออกใบอนุญาตทำงานครั้งแรกเมื่อวันที่ 14 กันยายน 2558
- นายจ้าง 1 ราย สามารถประกอบกิจการได้มากกว่า 1 ประเภทกิจการ

ตารางที่ 31 จำนวนคนต่างด้าวมาตรา 64 (คนต่างด้าวที่เข้ามาทำงานในลักษณะไป-กลับ หรือตามฤดูกาล) คงเหลือที่ราชอาณาจักร  
 จำแนกตามหมวดอุตสาหกรรม และประเภทกิจการ ข้อมูล ณ เดือน มีนาคม 2565

หน่วยนับ : คน / ตำแหน่ง

ประเภทกิจการ	นายจ้าง	รวมทั้งสิ้น	เมียนมา			ลาว			กัมพูชา		
			รวม	ชาย	หญิง	รวม	ชาย	หญิง	รวม	ชาย	หญิง
<b>รวม</b>	-	-	-	-	-	-	-	-	-	-	-
<b>A เกษตรกรรม การล่าสัตว์และการป่าไม้</b>	-	-	-	-	-	-	-	-	-	-	-
กิจการเกษตรและปศุสัตว์	-	-	-	-	-	-	-	-	-	-	-
<b>B การประมง</b>	-	-	-	-	-	-	-	-	-	-	-
กิจการประมง	-	-	-	-	-	-	-	-	-	-	-
<b>C การทำเหมืองแร่และเหมืองหิน</b>	-	-	-	-	-	-	-	-	-	-	-
กิจการเหมืองแร่และเหมืองหิน	-	-	-	-	-	-	-	-	-	-	-
<b>D การผลิต</b>	-	-	-	-	-	-	-	-	-	-	-
กิจการต่อเนื่องประมงทะเล	-	-	-	-	-	-	-	-	-	-	-
กิจการต่อเนื่องการเกษตร	-	-	-	-	-	-	-	-	-	-	-
กิจการต่อเนื่องปศุสัตว์	-	-	-	-	-	-	-	-	-	-	-
กิจการรีไซเคิล รับซื้อของเก่า คัดแยกขยะ	-	-	-	-	-	-	-	-	-	-	-
กิจการผลิตหรือจำหน่ายผลิตภัณฑ์จากดิน	-	-	-	-	-	-	-	-	-	-	-
กิจการผลิตหรือจำหน่ายวัสดุก่อสร้าง	-	-	-	-	-	-	-	-	-	-	-
กิจการแปรรูปหิน	-	-	-	-	-	-	-	-	-	-	-
กิจการผลิตหรือจำหน่ายเสื้อผ้าสำเร็จรูป ฯ	-	-	-	-	-	-	-	-	-	-	-
กิจการผลิตหรือจำหน่ายผลิตภัณฑ์พลาสติก ฯ	-	-	-	-	-	-	-	-	-	-	-
กิจการผลิตหรือจำหน่ายผลิตภัณฑ์กระดาษ	-	-	-	-	-	-	-	-	-	-	-
กิจการผลิตหรือจำหน่ายผลิตภัณฑ์อิเล็กทรอนิกส์ ฯ	-	-	-	-	-	-	-	-	-	-	-
<b>F การก่อสร้าง</b>	-	-	-	-	-	-	-	-	-	-	-
กิจการก่อสร้าง	-	-	-	-	-	-	-	-	-	-	-
<b>G การขายส่ง การขายปลีก การซ่อมแซมยานยนต์ จักรยานยนต์</b>	-	-	-	-	-	-	-	-	-	-	-
กิจการผลิตหรือจำหน่ายผลิตภัณฑ์เกี่ยวกับโลหะ	-	-	-	-	-	-	-	-	-	-	-
กิจการผลิตหรือจำหน่ายอาหารและเครื่องดื่ม	-	-	-	-	-	-	-	-	-	-	-
กิจการค้าส่ง ค้าปลีก แผงลอยในตลาด ฯ	-	-	-	-	-	-	-	-	-	-	-
<b>I การขนส่ง สถานที่เก็บสินค้าและการคมนาคม</b>	-	-	-	-	-	-	-	-	-	-	-
กิจการขนถ่ายสินค้าทางบก น้ำ คลังสินค้า	-	-	-	-	-	-	-	-	-	-	-
<b>K บริการด้านอสังหาริมทรัพย์ การให้เช่าและบริการทางธุรกิจ</b>	-	-	-	-	-	-	-	-	-	-	-
กิจการซ่อมรถ ล้าง อัดฉีด	-	-	-	-	-	-	-	-	-	-	-
กิจการสถานีบริการน้ำมัน แก๊ส เชื้อเพลิง	-	-	-	-	-	-	-	-	-	-	-
<b>N การบริการด้านสุขภาพและงานสังคมสงเคราะห์</b>	-	-	-	-	-	-	-	-	-	-	-
กิจการสถานศึกษา มูลนิธิ สมาคม สถานพยาบาล	-	-	-	-	-	-	-	-	-	-	-
<b>O บริการชุมชน สังคมและบริการส่วนบุคคลอื่น ๆ</b>	-	-	-	-	-	-	-	-	-	-	-
กิจการให้บริการต่างๆ ยกเว้นกิจการรับเหมาฯ	-	-	-	-	-	-	-	-	-	-	-
<b>P ลูกจ้างในครัวเรือนส่วนบุคคล</b>	-	-	-	-	-	-	-	-	-	-	-
งานบ้าน	-	-	-	-	-	-	-	-	-	-	-

ที่มา : ประมวลผลโดยศูนย์เทคโนโลยีสารสนเทศและการสื่อสาร

ตารางที่ 32 จำนวนคนต่างด้าวมาตรา 63/2 ประเภทนำเข้าตาม มติ ครม. 4 สิงหาคม 2563 ตามแบบ บต.23 (เมียนมา ลาว กัมพูชา เวียดนาม) คงเหลือที่วราชาอาณาจักร

จำแนกตามประเภทกิจการ 25 กิจการ ข้อมูล ณ เดือน มีนาคม 2565

หน่วยนับ : คน / ตำแหน่ง

ลำดับที่	ประเภทกิจการ	นายจ้าง	รวมทั้งสิ้น	เมียนมา			ลาว			กัมพูชา		
				รวม	ชาย	หญิง	รวม	ชาย	หญิง	รวม	ชาย	หญิง
1	กิจการประมง	209	322	137	121	16	83	56	27	102	89	13
2	กิจการเกษตรและปศุสัตว์	4,567	8,330	4,839	2,790	2,049	902	515	387	2,589	1,438	1,151
3	กิจการก่อสร้าง	8,092	36,173	16,543	11,253	5,290	734	434	300	18,896	10,893	8,003
4	กิจการต่อเนื่องประมงทะเล	265	888	735	350	385	7	3	4	146	55	91
5	กิจการต่อเนื่องการเกษตร	2,380	12,993	9,179	5,473	3,706	568	280	288	3,246	1,778	1,468
6	กิจการต่อเนื่องปศุสัตว์	482	1,820	1,193	640	553	115	63	52	512	282	230
7	กิจการรีไซเคิล วัสดุของเก่า คัดแยกขยะ	592	1,716	1,231	827	404	76	41	35	409	237	172
8	กิจการเหมืองแร่และเหมืองหิน	33	124	67	47	20	4	1	3	53	28	25
9	กิจการผลิตหรือจำหน่ายผลิตภัณฑ์เกี่ยวกับโลหะ	1,436	5,564	4,232	3,214	1,018	304	195	109	1,028	634	394
10	กิจการผลิตหรือจำหน่ายอาหารและเครื่องดื่ม	5,143	9,537	5,390	3,101	2,289	1,855	710	1,145	2,292	1,060	1,232
11	กิจการผลิตหรือจำหน่ายผลิตภัณฑ์จากดิน	54	166	150	92	58	6	4	2	10	4	6
12	กิจการผลิตหรือจำหน่ายวัสดุก่อสร้าง	623	1,625	1,083	821	262	176	108	68	366	214	152
13	กิจการแปรรูปหิน	39	101	56	48	8	9	5	4	36	24	12
14	กิจการผลิตหรือจำหน่ายเสื้อผ้าสำเร็จรูป ฯ	1,628	5,377	4,404	2,145	2,259	446	184	262	527	265	262
15	กิจการผลิตหรือจำหน่ายผลิตภัณฑ์พลาสติก ฯ	1,206	5,460	4,433	2,755	1,678	238	115	123	789	430	359
16	กิจการผลิตหรือจำหน่ายผลิตภัณฑ์กระดาษ	307	1,079	920	570	350	53	28	25	106	56	50
17	กิจการผลิตหรือจำหน่ายผลิตภัณฑ์อิเล็กทรอนิกส์ ฯ	657	3,381	2,150	1,330	820	108	65	43	1,123	647	476
18	กิจการขนถ่ายสินค้าทางบก นำ คลังสินค้า	296	1,330	907	695	212	32	27	5	391	259	132
19	กิจการค้าส่ง ค้าปลีก แผงลอยในตลาด ฯ	2,886	4,692	2,587	1,531	1,056	494	238	256	1,611	882	729
20	กิจการอู่ซ่อมรถ ล้าง อัดฉีด	334	533	354	260	94	107	76	31	72	49	23
21	กิจการสถานีบริการน้ำมัน แก๊ส เชื้อเพลิง	285	511	308	222	86	138	72	66	65	40	25
22	กิจการสถานศึกษา มูลนิธิ สมาคม สถานพยาบาล	105	164	123	65	58	16	6	10	25	12	13
23	กิจการให้บริการต่างๆ ยกเว้นกิจการรับเหมาฯ	3,585	9,284	5,859	3,683	2,176	802	392	410	2,623	1,487	1,136
24	กิจการแปรรูปสัตว์น้ำ	363	2,185	2,094	945	1,149	6	3	3	85	37	48
25	งานบ้าน	4,291	4,639	3,161	471	2,690	935	105	830	543	134	409
<b>รวมทั้งสิ้น</b>		<b>39,858</b>	<b>117,994</b>	<b>72,135</b>	<b>43,449</b>	<b>28,686</b>	<b>8,214</b>	<b>3,726</b>	<b>4,488</b>	<b>37,645</b>	<b>21,034</b>	<b>16,611</b>

ที่มา : ระบบสารสนเทศแรงงานต่างด้าว

ศูนย์เทคโนโลยีสารสนเทศและการสื่อสาร

วันที่ 28 มีนาคม 2565 เวลา 16:00 น.

ตารางที่ 33 จำนวนคนต่างด้าวมาตรา 63/2 ประเภทนำเข้าตาม มติ ครม. 4 สิงหาคม 2563 ตามแบบ บต.23 (เมียนมา ลาว กัมพูชา เวียดนาม) คงเหลือที่ราชอาณาจักร  
จำแนกตามหมวดอุตสาหกรรม และประเภทกิจการ ข้อมูล ณ เดือน มีนาคม 2565

หน่วยนับ : คน / ตำแหน่ง

ประเภทกิจการ	นายจ้าง	รวมทั้งสิ้น	เมียนมา			ลาว			กัมพูชา		
			รวม	ชาย	หญิง	รวม	ชาย	หญิง	รวม	ชาย	หญิง
<b>รวม</b>	39,858	117,994	72,135	43,449	28,686	8,214	3,726	4,488	37,645	21,034	16,611
<b>A เกษตรกรรม การล่าสัตว์และการป่าไม้</b>	4,567	8,330	4,839	2,790	2,049	902	515	387	2,589	1,438	1,151
กิจการเกษตรและปศุสัตว์	4,567	8,330	4,839	2,790	2,049	902	515	387	2,589	1,438	1,151
<b>B การประมง</b>	209	322	137	121	16	83	56	27	102	89	13
กิจการประมง	209	322	137	121	16	83	56	27	102	89	13
<b>C การทำเหมืองแร่และเหมืองหิน</b>	33	124	67	47	20	4	1	3	53	28	25
กิจการเหมืองแร่และเหมืองหิน	33	124	67	47	20	4	1	3	53	28	25
<b>D การผลิต</b>	8,596	36,791	27,628	15,996	11,632	1,808	899	909	7,355	4,029	3,326
กิจการต่อเนื่องประเภททะเล	265	888	735	350	385	7	3	4	146	55	91
กิจการต่อเนื่องการเกษตร	2,380	12,993	9,179	5,473	3,706	568	280	288	3,246	1,778	1,468
กิจการต่อเนื่องปศุสัตว์	482	1,820	1,193	640	553	115	63	52	512	282	230
กิจการแปรรูปสัตว์น้ำ	363	2,185	2,094	945	1,149	6	3	3	85	37	48
กิจการรีไซเคิล	592	1,716	1,231	827	404	76	41	35	409	237	172
กิจการผลิตหรือจำหน่ายผลิตภัณฑ์จากดิน	54	166	150	92	58	6	4	2	10	4	6
กิจการผลิตหรือจำหน่ายวัสดุก่อสร้าง	623	1,625	1,083	821	262	176	108	68	366	214	152
กิจการแปรรูปหิน	39	101	56	48	8	9	5	4	36	24	12
กิจการผลิตหรือจำหน่ายเสื้อผ้าสำเร็จรูป ฯ	1,628	5,377	4,404	2,145	2,259	446	184	262	527	265	262
กิจการผลิตหรือจำหน่ายผลิตภัณฑ์พลาสติก ฯ	1,206	5,460	4,433	2,755	1,678	238	115	123	789	430	359
กิจการผลิตหรือจำหน่ายผลิตภัณฑ์กระดาษ	307	1,079	920	570	350	53	28	25	106	56	50
กิจการผลิตหรือจำหน่ายผลิตภัณฑ์อิเล็กทรอนิกส์ ฯ	657	3,381	2,150	1,330	820	108	65	43	1,123	647	476
<b>F การก่อสร้าง</b>	8,092	36,173	16,543	11,253	5,290	734	434	300	18,896	10,893	8,003
กิจการก่อสร้าง	8,092	36,173	16,543	11,253	5,290	734	434	300	18,896	10,893	8,003
<b>G การขายส่ง การขายปลีก การซ่อมแซมยานยนต์ จักรยานยนต์</b>	9,465	19,793	12,209	7,846	4,363	2,653	1,143	1,510	4,931	2,576	2,355
กิจการผลิตหรือจำหน่ายผลิตภัณฑ์เกี่ยวกับโลหะ	1,436	5,564	4,232	3,214	1,018	304	195	109	1,028	634	394
กิจการผลิตหรือจำหน่ายอาหารและเครื่องดื่ม	5,143	9,537	5,390	3,101	2,289	1,855	710	1,145	2,292	1,060	1,232
กิจการค้าส่ง ค้าปลีก แผงลอยในตลาด ฯ	2,886	4,692	2,587	1,531	1,056	494	238	256	1,611	882	729
<b>I การขนส่ง สถานที่เก็บสินค้าและการคมนาคม</b>	296	1,330	907	695	212	32	27	5	391	259	132
กิจการขนถ่ายสินค้าทางบก น้ำ คลังสินค้า	296	1,330	907	695	212	32	27	5	391	259	132
<b>K บริการด้านอสังหาริมทรัพย์ การให้เช่าและบริการทางธุรกิจ</b>	619	1,044	662	482	180	245	148	97	137	89	48
กิจการเช่ารถ ล้าง อัดฉีด	334	533	354	260	94	107	76	31	72	49	23
กิจการสถานีบริการน้ำมัน แก๊ส เชื้อเพลิง	285	511	308	222	86	138	72	66	65	40	25
<b>N การบริการด้านสุขภาพและงานสังคมสงเคราะห์</b>	105	164	123	65	58	16	6	10	25	12	13
กิจการสถานศึกษา มูลนิธิ สมาคม สถานพยาบาล	105	164	123	65	58	16	6	10	25	12	13
<b>O บริการชุมชน สังคมและบริการส่วนบุคคลอื่น ๆ</b>	3,585	9,284	5,859	3,683	2,176	802	392	410	2,623	1,487	1,136
กิจการให้บริการต่างๆ ยกเว้นกิจการรับเหมาฯ	3,585	9,284	5,859	3,683	2,176	802	392	410	2,623	1,487	1,136
<b>P ลูกจ้างในครัวเรือนส่วนบุคคล</b>	4,291	4,639	3,161	471	2,690	935	105	830	543	134	409
งานบ้าน	4,291	4,639	3,161	471	2,690	935	105	830	543	134	409

ที่มา : ระบบสารสนเทศแรงงานต่างด้าว  
ศูนย์เทคโนโลยีสารสนเทศและการสื่อสาร  
วันที่ 28 มีนาคม 2565 เวลา 16:00 น.

ตารางที่ 34 ต่างตัวมาตรา 63/2 นำเข้าตามมติ ครม. 4 สิงหาคม 2563 ตามแบบ บต.24 (เมียนมา ลาว กัมพูชา) คงเหลือทั่วราชอาณาจักร

จำแนกตามประเภทกิจการ 25 กิจการ ข้อมูล ณ เดือน มีนาคม 2565

หน่วยนับ : คน / ตำแหน่ง

ลำดับที่	ประเภทกิจการ	นายจ้าง	รวมทั้งสิ้น	เมียนมา			ลาว			กัมพูชา		
				รวม	ชาย	หญิง	รวม	ชาย	หญิง	รวม	ชาย	หญิง
1	กิจการประมง	24	65	1	1		-	-	-	64	64	
2	กิจการเกษตรและปศุสัตว์	828	2,727	215	141	74	-	-	-	2,512	1,340	1,172
3	กิจการก่อสร้าง	236	958	439	365	74	-	-	-	519	294	225
4	กิจการต่อเนื่องประมงทะเล	84	534	517	307	210	-	-	-	17	6	11
5	กิจการต่อเนื่องการเกษตร	88	738	164	115	49	-	-	-	574	310	264
6	กิจการต่อเนื่องปศุสัตว์	10	54	37	12	25	-	-	-	17	11	6
7	กิจการรีไซเคิล วัสดุของเก่า คัดแยกขยะ	19	67	37	27	10	-	-	-	30	16	14
8	กิจการเหมืองแร่และเหมืองหิน	2	4	4	4		-	-	-	-		
9	กิจการผลิตหรือจำหน่ายผลิตภัณฑ์เกี่ยวกับโลหะ	19	64	44	38	6	-	-	-	20	16	4
10	กิจการผลิตหรือจำหน่ายอาหารและเครื่องดื่ม	152	337	89	37	52	-	-	-	248	87	161
11	กิจการผลิตหรือจำหน่ายผลิตภัณฑ์จากดิน	3	377	377	45	332	-	-	-	-		
12	กิจการผลิตหรือจำหน่ายวัสดุก่อสร้าง	22	78	41	38	3	-	-	-	37	24	13
13	กิจการแปรรูปหิน	4	360	357	6	351	-	-	-	3	2	1
14	กิจการผลิตหรือจำหน่ายเสื้อผ้าสำเร็จรูป ฯ	189	6,145	6,108	1,646	4,462	-	-	-	37	17	20
15	กิจการผลิตหรือจำหน่ายผลิตภัณฑ์พลาสติก ฯ	14	237	162	71	91	-	-	-	75	37	38
16	กิจการผลิตหรือจำหน่ายผลิตภัณฑ์กระดาษ	-	-	-	-	-	-	-	-	-	-	-
17	กิจการผลิตหรือจำหน่ายผลิตภัณฑ์อิเล็กทรอนิกส์ ฯ	21	1,236	1,216	346	870	-	-	-	20	14	6
18	กิจการขนถ่ายสินค้าทางบก น้ำ คลังสินค้า	18	63	58	46	12	-	-	-	5	5	
19	กิจการค้าส่ง ค้าปลีก แผงลอยในตลาด ฯ	199	427	148	96	52	-	-	-	279	158	121
20	กิจการซ่อมรถ ล้าง อัดฉีด	10	40	28	23	5	-	-	-	12	5	7
21	กิจการสถานีบริการน้ำมัน แก๊ส เชื้อเพลิง	16	39	6	6		-	-	-	33	21	12
22	กิจการสถานศึกษา มูลนิธิ สมาคม สถานพยาบาล	5	7	5	1	4	-	-	-	2		2
23	กิจการให้บริการต่างๆ ยกเว้นกิจการรับเหมาฯ	114	366	169	115	54	-	-	-	197	105	92
24	กิจการแปรรูปสัตว์น้ำ	123	1,470	1,306	476	830	-	-	-	164	63	101
25	งานบ้าน	161	171	45	10	35	-	-	-	126	14	112
<b>รวมทั้งสิ้น</b>		<b>2,361</b>	<b>16,564</b>	<b>11,573</b>	<b>3,972</b>	<b>7,601</b>	<b>-</b>	<b>-</b>	<b>-</b>	<b>4,991</b>	<b>2,609</b>	<b>2,382</b>

ที่มา : ระบบสารสนเทศแรงงานต่างด้าว

ศูนย์เทคโนโลยีสารสนเทศและการสื่อสาร

วันที่ 28 มีนาคม 2565 เวลา 16:00 น.

ตารางที่ 35 จำนวนคนต่างด้าวมาตรา 63/2 นำเข้าตามมติ ครม. 4 สิงหาคม 2563 ตามแบบ บต.24 (เมียนมา ลาว กัมพูชา) คงเหลือที่วราชอาณาจัก

จำแนกตามหมวดอุตสาหกรรม และประเภทกิจการ ข้อมูล ณ เดือน มีนาคม 2565

หน่วยนับ : คน / ตำแหน่ง

ประเภทกิจการ	นายจ้าง	รวมทั้งสิ้น	เมียนมา			ลาว			กัมพูชา		
			รวม	ชาย	หญิง	รวม	ชาย	หญิง	รวม	ชาย	หญิง
<b>รวม</b>	2,361	16,564	11,573	3,972	7,601	-	-	-	4,991	2,609	2,382
<b>A เกษตรกรรม การล่าสัตว์และการป่าไม้</b>	828	2,727	215	141	74	-	-	-	2,512	1,340	1,172
กิจการเกษตรและปศุสัตว์	828	2,727	215	141	74	-	-	-	2,512	1,340	1,172
<b>B การประมง</b>	24	65	1	1	-	-	-	-	64	64	-
กิจการประมง	24	65	1	1	-	-	-	-	64	64	-
<b>C การทำเหมืองแร่และเหมืองหิน</b>	2	4	4	4	-	-	-	-	-	-	-
กิจการเหมืองแร่และเหมืองหิน	2	4	4	4	-	-	-	-	-	-	-
<b>D การผลิต</b>	577	11,296	10,322	3,089	7,233	-	-	-	974	500	474
กิจการต่อเนื่องประมงทะเล	84	534	517	307	210	-	-	-	17	6	11
กิจการต่อเนื่องการเกษตร	88	738	164	115	49	-	-	-	574	310	264
กิจการต่อเนื่องปศุสัตว์	10	54	37	12	25	-	-	-	17	11	6
กิจการแปรรูปสัตว์น้ำ	123	1,470	1,306	476	830	-	-	-	164	63	101
กิจการรีไซเคิล	19	67	37	27	10	-	-	-	30	16	14
กิจการผลิตหรือจำหน่ายผลิตภัณฑ์จากดิน	3	377	377	45	332	-	-	-	-	-	-
กิจการผลิตหรือจำหน่ายวัสดุก่อสร้าง	22	78	41	38	3	-	-	-	37	24	13
กิจการแปรรูปหิน	4	360	357	6	351	-	-	-	3	2	1
กิจการผลิตหรือจำหน่ายเสื้อผ้าสำเร็จรูป ฯ	189	6,145	6,108	1,646	4,462	-	-	-	37	17	20
กิจการผลิตหรือจำหน่ายผลิตภัณฑ์พลาสติก ฯ	14	237	162	71	91	-	-	-	75	37	38
กิจการผลิตหรือจำหน่ายผลิตภัณฑ์กระดาษ	-	-	-	-	-	-	-	-	-	-	-
กิจการผลิตหรือจำหน่ายผลิตภัณฑ์อิเล็กทรอนิกส์ ฯ	21	1,236	1,216	346	870	-	-	-	20	14	6
<b>F การก่อสร้าง</b>	236	958	439	365	74	-	-	-	519	294	225
กิจการก่อสร้าง	236	958	439	365	74	-	-	-	519	294	225
<b>G การขายส่ง การขายปลีก การซ่อมแซมยานยนต์ จักรยานยนต์</b>	370	828	281	171	110	-	-	-	547	261	286
กิจการผลิตหรือจำหน่ายผลิตภัณฑ์เกี่ยวกับโลหะ	19	64	44	38	6	-	-	-	20	16	4
กิจการผลิตหรือจำหน่ายอาหารและเครื่องดื่ม	152	337	89	37	52	-	-	-	248	87	161
กิจการค้าส่ง ค้าปลีก แผงลอยในตลาด ฯ	199	427	148	96	52	-	-	-	279	158	121
<b>I การขนส่ง สถานที่เก็บสินค้าและการคมนาคม</b>	18	63	58	46	12	-	-	-	5	5	-
กิจการขนถ่ายสินค้าทางบก น้ำ คลังสินค้า	18	63	58	46	12	-	-	-	5	5	-
<b>K บริการด้านอสังหาริมทรัพย์ การให้เช่าและบริการทางธุรกิจ</b>	26	79	34	29	5	-	-	-	45	26	19
กิจการซ่อมรถ ล้าง อัดฉีด	10	40	28	23	5	-	-	-	12	5	7
กิจการสถานีบริการน้ำมัน แก๊ส เชื้อเพลิง	16	39	6	6	-	-	-	-	33	21	12
<b>N การบริการด้านสุขภาพและงานสังคมสงเคราะห์</b>	5	7	5	1	4	-	-	-	2	-	2
กิจการสถานศึกษา มูลนิธิ สมาคม สถานพยาบาล	5	7	5	1	4	-	-	-	2	-	2
<b>O บริการชุมชน สังคมและบริการส่วนบุคคลอื่น ๆ</b>	114	366	169	115	54	-	-	-	197	105	92
กิจการให้บริการต่างๆ ยกเว้นกิจการรับเหมาฯ	114	366	169	115	54	-	-	-	197	105	92
<b>P ลูกจ้างในครัวเรือนส่วนบุคคล</b>	161	171	45	10	35	-	-	-	126	14	112
งานบ้าน	161	171	45	10	35	-	-	-	126	14	112

ที่มา : ระบบสารสนเทศแรงงานต่างด้าว

ศูนย์เทคโนโลยีสารสนเทศและการสื่อสาร

วันที่ 28 มีนาคม 2565 เวลา 16:00 น.

ตารางที่ 36 จำนวนคนต่างด้าวมาตรา 63/2 ประเภทนำเข้าตาม มติ ครม. 13 กรกฎาคม 2564 (เมียนมา ลาว กัมพูชา เวียดนาม) คงเหลือที่ราชอาณาจักร

จำแนกตามประเภทกิจการ 25 กิจการ ข้อมูล ณ เดือน มีนาคม 2565

หน่วยนับ : คน / ตำแหน่ง

ลำดับที่	ประเภทกิจการ	นายจ้าง	รวมทั้งสิ้น	เมียนมา			ลาว			กัมพูชา		
				รวม	ชาย	หญิง	รวม	ชาย	หญิง	รวม	ชาย	หญิง
1	กิจการประมง	2,716	22,947	18,554	17,710	844	527	461	66	3,866	3,626	240
2	กิจการเกษตรและปศุสัตว์	27,118	80,447	66,461	37,333	29,128	4,941	2,595	2,346	9,045	4,804	4,241
3	กิจการก่อสร้าง	13,072	77,537	55,621	34,813	20,808	1,243	678	565	20,673	11,670	9,003
4	กิจการต่อเนื่องประมงทะเล	1,101	9,547	8,696	4,628	4,068	71	29	42	780	408	372
5	กิจการต่อเนื่องการเกษตร	6,299	52,450	46,177	26,911	19,266	1,012	522	490	5,261	2,770	2,491
6	กิจการต่อเนื่องปศุสัตว์	956	7,348	5,892	3,380	2,512	255	128	127	1,201	666	535
7	กิจการรีไซเคิล รับผิดชอบต่อเก่า คัดแยกขยะ	1,680	7,791	6,434	3,992	2,442	185	103	82	1,172	624	548
8	กิจการเหมืองแร่และเหมืองหิน	122	596	557	352	205	12	11	1	27	17	10
9	กิจการผลิตหรือจำหน่ายผลิตภัณฑ์เกี่ยวกับโลหะ	3,283	21,312	18,890	13,275	5,615	592	352	240	1,830	1,109	721
10	กิจการผลิตหรือจำหน่ายอาหารและเครื่องดื่ม	13,625	38,608	31,974	15,860	16,114	3,024	925	2,099	3,610	1,600	2,010
11	กิจการผลิตหรือจำหน่ายผลิตภัณฑ์จากดิน	249	1,463	1,407	886	521	5	2	3	51	28	23
12	กิจการผลิตหรือจำหน่ายวัสดุก่อสร้าง	2,194	9,315	8,137	5,510	2,627	316	189	127	862	530	332
13	กิจการแปรรูปหิน	195	915	744	439	305	30	13	17	141	80	61
14	กิจการผลิตหรือจำหน่ายเสื้อผ้าสำเร็จรูป ฯ	4,335	26,647	23,922	10,955	12,967	1,061	365	696	1,664	800	864
15	กิจการผลิตหรือจำหน่ายผลิตภัณฑ์พลาสติก ฯ	2,673	22,261	20,312	11,890	8,422	648	312	336	1,301	708	593
16	กิจการผลิตหรือจำหน่ายผลิตภัณฑ์กระดาษ	730	4,464	4,121	2,601	1,520	154	79	75	189	97	92
17	กิจการผลิตหรือจำหน่ายผลิตภัณฑ์อิเล็กทรอนิกส์ ฯ	1,482	11,957	10,860	6,920	3,940	224	113	111	873	522	351
18	กิจการขนถ่ายสินค้าทางบก น้ำ คลังสินค้า	689	3,213	2,516	1,957	559	64	48	16	633	411	222
19	กิจการค้าส่ง ค้าปลีก แผงลอยในตลาด ฯ	11,360	26,528	20,807	11,815	8,992	1,400	558	842	4,321	2,208	2,113
20	กิจการชื้อซ่อมรถ ล้าง อัดฉีด	1,239	3,167	2,662	1,926	736	216	135	81	289	192	97
21	กิจการสถานีบริการน้ำมัน แก๊ส เชื้อเพลิง	851	3,107	2,414	1,610	804	343	191	152	350	196	154
22	กิจการสถานศึกษา มูลนิธิ สมาคม สถานพยาบาล	401	1,349	1,230	508	722	38	12	26	81	32	49
23	กิจการให้บริการต่างๆ ยกเว้นกิจการรับเหมาฯ	13,371	46,118	39,121	21,380	17,741	1,666	701	965	5,331	2,746	2,585
24	กิจการแปรรูปสัตว์น้ำ	1,169	17,973	17,090	6,801	10,289	83	32	51	800	387	413
25	งานบ้าน	31,160	39,662	32,441	5,724	26,717	4,778	430	4,348	2,443	535	1,908
<b>รวมทั้งสิ้น</b>		<b>142,070</b>	<b>536,722</b>	<b>447,040</b>	<b>249,176</b>	<b>197,864</b>	<b>22,888</b>	<b>8,984</b>	<b>13,904</b>	<b>66,794</b>	<b>36,766</b>	<b>30,028</b>

ที่มา : ระบบสารสนเทศแรงงานต่างด้าว

ศูนย์เทคโนโลยีสารสนเทศและการสื่อสาร

วันที่ 28 มีนาคม 2565 เวลา 16:00 น.



ตารางที่ 37 จำนวนคนต่างด้าวมาตรา 63/2 ประเภทนำเข้าตาม มติ ครม. 13 กรกฎาคม 2564 (เมียนมา ลาว กัมพูชา เวียดนาม) คงเหลือที่ราชอาณาจักร  
 จำแนกตามหมวดอุตสาหกรรม และประเภทกิจการ ข้อมูล ณ เดือน มีนาคม 2565

หน่วยนับ : คน / ตำแหน่ง

ประเภทกิจการ	นายจ้าง	รวมทั้งสิ้น	เมียนมา			ลาว			กัมพูชา		
			รวม	ชาย	หญิง	รวม	ชาย	หญิง	รวม	ชาย	หญิง
<b>รวม</b>	142,070	536,722	447,040	249,176	197,864	22,888	8,984	13,904	66,794	36,766	30,028
<b>A เกษตรกรรม การล่าสัตว์และการป่าไม้</b>	27,118	80,447	66,461	37,333	29,128	4,941	2,595	2,346	9,045	4,804	4,241
กิจการเกษตรและปศุสัตว์	27,118	80,447	66,461	37,333	29,128	4,941	2,595	2,346	9,045	4,804	4,241
<b>B การประมง</b>	2,716	22,947	18,554	17,710	844	527	461	66	3,866	3,626	240
กิจการประมง	2,716	22,947	18,554	17,710	844	527	461	66	3,866	3,626	240
<b>C การทำเหมืองแร่และเหมืองหิน</b>	122	596	557	352	205	12	11	1	27	17	10
กิจการเหมืองแร่และเหมืองหิน	122	596	557	352	205	12	11	1	27	17	10
<b>D การผลิต</b>	23,063	172,131	153,792	84,913	68,879	4,044	1,887	2,157	14,295	7,620	6,675
กิจการต่อเนื่องประเภททะเล	1,101	9,547	8,696	4,628	4,068	71	29	42	780	408	372
กิจการต่อเนื่องการเกษตร	6,299	52,450	46,177	26,911	19,266	1,012	522	490	5,261	2,770	2,491
กิจการต่อเนื่องปศุสัตว์	956	7,348	5,892	3,380	2,512	255	128	127	1,201	666	535
กิจการแปรรูปสัตว์น้ำ	1,169	17,973	17,090	6,801	10,289	83	32	51	800	387	413
กิจการรีไซเคิล	1,680	7,791	6,434	3,992	2,442	185	103	82	1,172	624	548
กิจการผลิตหรือจำหน่ายผลิตภัณฑ์จากดิน	249	1,463	1,407	886	521	5	2	3	51	28	23
กิจการผลิตหรือจำหน่ายวัสดุก่อสร้าง	2,194	9,315	8,137	5,510	2,627	316	189	127	862	530	332
กิจการแปรรูปหิน	195	915	744	439	305	30	13	17	141	80	61
กิจการผลิตหรือจำหน่ายเสื้อผ้าสำเร็จรูป ฯ	4,335	26,647	23,922	10,955	12,967	1,061	365	696	1,664	800	864
กิจการผลิตหรือจำหน่ายผลิตภัณฑ์พลาสติก ฯ	2,673	22,261	20,312	11,890	8,422	648	312	336	1,301	708	593
กิจการผลิตหรือจำหน่ายผลิตภัณฑ์กระดาษ	730	4,464	4,121	2,601	1,520	154	79	75	189	97	92
กิจการผลิตหรือจำหน่ายผลิตภัณฑ์อิเล็กทรอนิกส์ ฯ	1,482	11,957	10,860	6,920	3,940	224	113	111	873	522	351
<b>F การก่อสร้าง</b>	13,072	77,537	55,621	34,813	20,808	1,243	678	565	20,673	11,670	9,003
กิจการก่อสร้าง	13,072	77,537	55,621	34,813	20,808	1,243	678	565	20,673	11,670	9,003
<b>G การขายส่ง การขายปลีก การซ่อมแซมยานยนต์ จักรยานยนต์</b>	28,268	86,448	71,671	40,950	30,721	5,016	1,835	3,181	9,761	4,917	4,844
กิจการผลิตหรือจำหน่ายผลิตภัณฑ์เกี่ยวกับโลหะ	3,283	21,312	18,890	13,275	5,615	592	352	240	1,830	1,109	721
กิจการผลิตหรือจำหน่ายอาหารและเครื่องดื่ม	13,625	38,608	31,974	15,860	16,114	3,024	925	2,099	3,610	1,600	2,010
กิจการค้าส่ง ค้าปลีก แผงลอยในตลาด ฯ	11,360	26,528	20,807	11,815	8,992	1,400	558	842	4,321	2,208	2,113
<b>I การขนส่ง สถานที่เก็บสินค้าและการคมนาคม</b>	689	3,213	2,516	1,957	559	64	48	16	633	411	222
กิจการขนถ่ายสินค้าทางบก น้ำ คลังสินค้า	689	3,213	2,516	1,957	559	64	48	16	633	411	222
<b>K บริการด้านอสังหาริมทรัพย์ การให้เช่าและบริการทางธุรกิจ</b>	2,090	6,274	5,076	3,536	1,540	559	326	233	639	388	251
กิจการซ่อมรถ ล้าง อัดฉีด	1,239	3,167	2,662	1,926	736	216	135	81	289	192	97
กิจการสถานีบริการน้ำมัน แก๊ส เชื้อเพลิง	851	3,107	2,414	1,610	804	343	191	152	350	196	154
<b>N การบริการด้านสุขภาพและงานสังคมสงเคราะห์</b>	401	1,349	1,230	508	722	38	12	26	81	32	49
กิจการสถานศึกษา มูลนิธิ สมาคม สถานพยาบาล	401	1,349	1,230	508	722	38	12	26	81	32	49
<b>O บริการชุมชน สังคมและบริการส่วนบุคคลอื่น ๆ</b>	13,371	46,118	39,121	21,380	17,741	1,666	701	965	5,331	2,746	2,585
กิจการให้บริการต่างๆ ยกเว้นกิจการรับเหมาฯ	13,371	46,118	39,121	21,380	17,741	1,666	701	965	5,331	2,746	2,585
<b>P ลูกจ้างในครัวเรือนส่วนบุคคล</b>	31,160	39,662	32,441	5,724	26,717	4,778	430	4,348	2,443	535	1,908
งานบ้าน	31,160	39,662	32,441	5,724	26,717	4,778	430	4,348	2,443	535	1,908

ที่มา : ระบบสารสนเทศแรงงานต่างด้าว  
 ศูนย์เทคโนโลยีสารสนเทศและการสื่อสาร  
 วันที่ 28 มีนาคม 2565 เวลา 16:00 น.

ตารางที่ 38 จำนวนคนต่างด้าวมาตรา 63/2 ประเภทนำเข้าตาม มติ ครม. 28 กันยายน 2564 (เมียนมา ลาว กัมพูชา เวียดนาม) คงเหลือที่วราชาอาณาจักร

จำแนกตามประเภทกิจการ 25 กิจการ ข้อมูล ณ เดือน มีนาคม 2565

หน่วยนับ : คน / ตำแหน่ง

ลำดับที่	ประเภทกิจการ	นายจ้าง	รวมทั้งสิ้น	เมียนมา			ลาว			กัมพูชา			เวียดนาม		
				รวม	ชาย	หญิง	รวม	ชาย	หญิง	รวม	ชาย	หญิง	รวม	ชาย	หญิง
1	กิจการประมง	700	2,980	1,936	1,924	12	55	46	9	989	981	8	-		
2	กิจการเกษตรและปศุสัตว์	5,409	14,055	7,476	4,470	3,006	2,468	1,306	1,162	4,111	2,264	1,847	-		
3	กิจการก่อสร้าง	3,598	23,387	13,545	8,626	4,919	660	354	306	9,180	5,369	3,811	2	2	
4	กิจการต่อเนื่องประมงทะเล	290	1,841	1,608	870	738	13	7	6	220	179	41	-		
5	กิจการต่อเนื่องการเกษตร	1,451	11,637	9,471	5,706	3,765	553	337	216	1,610	936	674	3	2	1
6	กิจการต่อเนื่องปศุสัตว์	231	3,892	3,002	1,850	1,152	125	66	59	765	421	344	-		
7	กิจการรีไซเคิล วัสดุของเก่า คัดแยกขยะ	339	2,281	1,606	1,062	544	86	50	36	589	345	244	-		
8	กิจการเหมืองแร่และเหมืองหิน	21	67	57	43	14	9	5	4	1		1	-		
9	กิจการผลิตหรือจำหน่ายผลิตภัณฑ์เกี่ยวกับโลหะ	406	2,390	1,826	1,365	461	133	83	50	431	254	177	-		
10	กิจการผลิตหรือจำหน่ายอาหารและเครื่องดื่ม	2,028	4,955	2,896	1,558	1,338	1,482	449	1,033	577	261	316	-		
11	กิจการผลิตหรือจำหน่ายผลิตภัณฑ์จากดิน	52	313	289	162	127	2	1	1	22	11	11	-		
12	กิจการผลิตหรือจำหน่ายวัสดุก่อสร้าง	305	1,037	736	533	203	101	60	41	200	117	83	-		
13	กิจการแปรรูปหิน	25	64	37	24	13	12	6	6	15	10	5	-		
14	กิจการผลิตหรือจำหน่ายเสื้อผ้าสำเร็จรูป ๗	424	3,762	3,109	1,463	1,646	180	72	108	473	243	230	-		
15	กิจการผลิตหรือจำหน่ายผลิตภัณฑ์พลาสติก ๗	357	2,841	2,172	1,345	827	346	178	168	323	179	144	-		
16	กิจการผลิตหรือจำหน่ายผลิตภัณฑ์กระดาษ	94	473	395	257	138	24	11	13	54	31	23	-		
17	กิจการผลิตหรือจำหน่ายผลิตภัณฑ์อิเล็กทรอนิกส์ ๗	188	3,028	2,601	1,466	1,135	33	17	16	394	214	180	-		
18	กิจการขนถ่ายสินค้าทางบก น้ำ คลังสินค้า	120	859	622	468	154	37	24	13	200	134	66	-		
19	กิจการค้าส่ง ค้าปลีก แผงลอยในตลาด ๗	1,503	3,395	1,868	1,076	792	510	204	306	1,017	504	513	-		
20	กิจการซ่อมรถ ล้าง อัดฉีด	127	429	297	220	77	83	56	27	49	32	17	-		
21	กิจการสถานีบริการน้ำมัน แก๊ส เชื้อเพลิง	119	252	158	92	66	64	41	23	30	14	16	-		
22	กิจการสถานศึกษา มูลนิธิ สมาคม สถานพยาบาล	38	102	68	33	35	14	4	10	20	9	11	-		
23	กิจการให้บริการต่างๆ ยกเว้นกิจการรับเหมาฯ	1,480	7,052	5,016	3,078	1,938	438	176	262	1,598	880	718	-		
24	กิจการแปรรูปสัตว์น้ำ	246	4,751	4,578	2,391	2,187	22	9	13	151	57	94	-		
25	งานบ้าน	2,624	2,943	1,591	268	1,323	1,113	84	1,029	239	44	195	-		
<b>รวมทั้งสิ้น</b>		<b>22,175</b>	<b>98,786</b>	<b>66,960</b>	<b>40,350</b>	<b>26,610</b>	<b>8,563</b>	<b>3,646</b>	<b>4,917</b>	<b>23,258</b>	<b>13,489</b>	<b>9,769</b>	<b>5</b>	<b>4</b>	<b>1</b>

ที่มา : ระบบสารสนเทศแรงงานต่างด้าว

ศูนย์เทคโนโลยีสารสนเทศและการสื่อสาร

วันที่ 28 มีนาคม 2565 เวลา 16:00 น.

ตารางที่ 39 จำนวนคนต่างด้าวมาตรา 63/2 ประเภทนำเข้าตาม มติ ครม. 28 กันยายน 2564 (เมียนมา ลาว กัมพูชา เวียดนาม) คงเหลือที่ราชอาณาจักร  
 จำนวนตามหมวดอุตสาหกรรม และประเภทกิจการ ข้อมูล ณ เดือน มีนาคม 2565

หน่วยนับ : คน / ตำแหน่ง

ประเภทกิจการ	นายจ้าง	รวมทั้งสิ้น	เมียนมา			ลาว			กัมพูชา			เวียดนาม		
			รวม	ชาย	หญิง	รวม	ชาย	หญิง	รวม	ชาย	หญิง	รวม	ชาย	หญิง
<b>รวม</b>	22,175	98,786	66,960	40,350	26,610	8,563	3,646	4,917	23,258	13,489	9,769	5	4	1
<b>A เกษตรกรรม การล่าสัตว์และการป่าไม้</b>	5,409	14,055	7,476	4,470	3,006	2,468	1,306	1,162	4,111	2,264	1,847	-	-	-
กิจการเกษตรและปศุสัตว์	5,409	14,055	7,476	4,470	3,006	2,468	1,306	1,162	4,111	2,264	1,847	-	-	-
<b>B การประมง</b>	700	2,980	1,936	1,924	12	55	46	9	989	981	8	-	-	-
กิจการประมง	700	2,980	1,936	1,924	12	55	46	9	989	981	8	-	-	-
<b>C การทำเหมืองแร่และเหมืองหิน</b>	21	67	57	43	14	9	5	4	1	-	1	-	-	-
กิจการเหมืองแร่และเหมืองหิน	21	67	57	43	14	9	5	4	1	-	1	-	-	-
<b>D การผลิต</b>	4,002	35,920	29,604	17,129	12,475	1,497	814	683	4,816	2,743	2,073	3	2	1
กิจการต่อเนื่องประเภททะเล	290	1,841	1,608	870	738	13	7	6	220	179	41	-	-	-
กิจการต่อเนื่องการเกษตร	1,451	11,637	9,471	5,706	3,765	553	337	216	1,610	936	674	3	2	1
กิจการต่อเนื่องปศุสัตว์	231	3,892	3,002	1,850	1,152	125	66	59	765	421	344	-	-	-
กิจการแปรรูปสัตว์น้ำ	246	4,751	4,578	2,391	2,187	22	9	13	151	57	94	-	-	-
กิจการรีไซเคิล	339	2,281	1,606	1,062	544	86	50	36	589	345	244	-	-	-
กิจการผลิตหรือจำหน่ายผลิตภัณฑ์จากดิน	52	313	289	162	127	2	1	1	22	11	11	-	-	-
กิจการผลิตหรือจำหน่ายวัสดุก่อสร้าง	305	1,037	736	533	203	101	60	41	200	117	83	-	-	-
กิจการแปรรูปหิน	25	64	37	24	13	12	6	6	15	10	5	-	-	-
กิจการผลิตหรือจำหน่ายเสื้อผ้าสำเร็จรูป ฯ	424	3,762	3,109	1,463	1,646	180	72	108	473	243	230	-	-	-
กิจการผลิตหรือจำหน่ายผลิตภัณฑ์พลาสติก ฯ	357	2,841	2,172	1,345	827	346	178	168	323	179	144	-	-	-
กิจการผลิตหรือจำหน่ายผลิตภัณฑ์กระดาษ	94	473	395	257	138	24	11	13	54	31	23	-	-	-
กิจการผลิตหรือจำหน่ายผลิตภัณฑ์อิเล็กทรอนิกส์ ฯ	188	3,028	2,601	1,466	1,135	33	17	16	394	214	180	-	-	-
<b>F การก่อสร้าง</b>	3,598	23,387	13,545	8,626	4,919	660	354	306	9,180	5,369	3,811	2	2	-
กิจการก่อสร้าง	3,598	23,387	13,545	8,626	4,919	660	354	306	9,180	5,369	3,811	2	2	-
<b>G การขายส่ง การขายปลีก การซ่อมแซมยานยนต์ จักรยานยนต์</b>	3,937	10,740	6,590	3,999	2,591	2,125	736	1,389	2,025	1,019	1,006	-	-	-
กิจการผลิตหรือจำหน่ายผลิตภัณฑ์เกี่ยวกับโลหะ	406	2,390	1,826	1,365	461	133	83	50	431	254	177	-	-	-
กิจการผลิตหรือจำหน่ายอาหารและเครื่องดื่ม	2,028	4,955	2,896	1,558	1,338	1,482	449	1,033	577	261	316	-	-	-
กิจการค้าส่ง ค้าปลีก ผงลงลอยในตลาด ฯ	1,503	3,395	1,868	1,076	792	510	204	306	1,017	504	513	-	-	-
<b>I การขนส่ง สถานที่เก็บสินค้าและการคมนาคม</b>	120	859	622	468	154	37	24	13	200	134	66	-	-	-
กิจการขนถ่ายสินค้าทางบก น้ำ คลังสินค้า	120	859	622	468	154	37	24	13	200	134	66	-	-	-
<b>K บริการด้านอสังหาริมทรัพย์ การให้เช่าและบริการทางธุรกิจ</b>	246	681	455	312	143	147	97	50	79	46	33	-	-	-
กิจการซ่อมรถ ล้าง อัดฉีด	127	429	297	220	77	83	56	27	49	32	17	-	-	-
กิจการสถานบริการน้ำมัน แก๊ส เชื้อเพลิง	119	252	158	92	66	64	41	23	30	14	16	-	-	-
<b>N การบริการด้านสุขภาพและงานสังคมสงเคราะห์</b>	38	102	68	33	35	14	4	10	20	9	11	-	-	-
กิจการสถานศึกษา มูลนิธิ สมาคม สถานพยาบาล	38	102	68	33	35	14	4	10	20	9	11	-	-	-
<b>O บริการชุมชน สังคมและบริการส่วนบุคคลอื่นๆ</b>	1,480	7,052	5,016	3,078	1,938	438	176	262	1,598	880	718	-	-	-
กิจการให้บริการต่างๆ ยกเว้นกิจการรับเหมาฯ	1,480	7,052	5,016	3,078	1,938	438	176	262	1,598	880	718	-	-	-
<b>P ลูกจ้างในครัวเรือนส่วนบุคคล</b>	2,624	2,943	1,591	268	1,323	1,113	84	1,029	239	44	195	-	-	-
งานบ้าน	2,624	2,943	1,591	268	1,323	1,113	84	1,029	239	44	195	-	-	-

ที่มา : ระบบสารสนเทศแรงงานต่างด้าว

ศูนย์เทคโนโลยีสารสนเทศและการสื่อสาร

วันที่ 28 มีนาคม 2565 เวลา 16:00 น.

ตารางที่ 40 จำนวนคนต่างด้าวประเภทนำเข้าตาม มติ ครม . 29 ธันวาคม 2563 (เมียนมา ลาว กัมพูชา) คงเหลือที่ราชอาณาจักร

จำแนกตามประเภทกิจการ 25 กิจการ ข้อมูล ณ เดือน มีนาคม 2565

หน่วยนับ : คน / ตำแหน่ง

ลำดับที่	ประเภทกิจการ	นายจ้าง	รวมทั้งสิ้น	เมียนมา			ลาว			กัมพูชา		
				รวม	ชาย	หญิง	รวม	ชาย	หญิง	รวม	ชาย	หญิง
1	กิจการประมง	1,038	3,151	1,286	1,246	40	90	80	10	1,775	1,742	33
2	กิจการเกษตรและปศุสัตว์	26,604	79,515	51,505	30,414	21,091	8,578	4,780	3,798	19,432	10,667	8,765
3	กิจการก่อสร้าง	14,043	91,545	50,557	32,000	18,557	3,463	2,062	1,401	37,525	21,505	16,020
4	กิจการต่อเนื่องประมงทะเล	870	3,381	2,792	1,371	1,421	64	27	37	525	172	353
5	กิจการต่อเนื่องการเกษตร	4,871	27,409	18,949	11,802	7,147	1,733	985	748	6,727	3,862	2,865
6	กิจการต่อเนื่องปศุสัตว์	849	7,150	4,706	2,936	1,770	436	249	187	2,008	1,074	934
7	กิจการรีไซเคิล วัสดุของเก่า คัดแยกขยะ	1,607	7,799	5,125	3,377	1,748	541	311	230	2,133	1,165	968
8	กิจการเหมืองแร่และเหมืองหิน	90	361	292	206	86	27	20	7	42	29	13
9	กิจการผลิตหรือจำหน่ายผลิตภัณฑ์เกี่ยวกับโลหะ	2,536	12,290	8,580	6,151	2,429	1,059	669	390	2,651	1,625	1,026
10	กิจการผลิตหรือจำหน่ายอาหารและเครื่องดื่ม	13,565	35,908	18,631	9,900	8,731	11,760	4,008	7,752	5,517	2,438	3,079
11	กิจการผลิตหรือจำหน่ายผลิตภัณฑ์จากดิน	258	1,416	1,258	837	421	48	28	20	110	67	43
12	กิจการผลิตหรือจำหน่ายวัสดุก่อสร้าง	1,713	6,138	4,160	2,956	1,204	565	373	192	1,413	854	559
13	กิจการแปรรูปหิน	126	628	416	272	144	48	22	26	164	100	64
14	กิจการผลิตหรือจำหน่ายเสื้อผ้าสำเร็จรูป ฯ	2,905	15,338	11,894	5,386	6,508	1,740	695	1,045	1,704	797	907
15	กิจการผลิตหรือจำหน่ายผลิตภัณฑ์พลาสติก ฯ	1,784	11,054	7,798	4,716	3,082	861	447	414	2,395	1,270	1,125
16	กิจการผลิตหรือจำหน่ายผลิตภัณฑ์กระดาษ	495	2,127	1,620	1,022	598	216	93	123	291	153	138
17	กิจการผลิตหรือจำหน่ายผลิตภัณฑ์อิเล็กทรอนิกส์ ฯ	825	6,164	3,992	2,286	1,706	285	156	129	1,887	1,019	868
18	กิจการขนถ่ายสินค้าทางบก น้ำ คลังสินค้า	630	3,590	1,597	1,276	321	179	117	62	1,814	1,191	623
19	กิจการค้าส่ง ค้าปลีก แผงลอยในตลาด ฯ	10,795	24,230	13,454	8,108	5,346	3,939	1,779	2,160	6,837	3,596	3,241
20	กิจการซ่อมรถ ล้าง อัดฉีด	1,534	4,048	2,479	1,869	610	974	649	325	595	373	222
21	กิจการสถานีบริการน้ำมัน แก๊ส เชื้อเพลิง	621	1,642	914	588	326	419	225	194	309	156	153
22	กิจการสถานศึกษา มูลนิธิ สมาคม สถานพยาบาล	211	734	592	237	355	47	19	28	95	33	62
23	กิจการให้บริการต่างๆ ยกเว้นกิจการรับเหมาฯ	8,533	32,158	20,019	11,665	8,354	3,896	1,787	2,109	8,243	4,400	3,843
24	กิจการแปรรูปสัตว์น้ำ	759	6,017	5,504	2,718	2,786	87	36	51	426	182	244
25	งานบ้าน	21,146	25,256	16,840	2,103	14,737	6,596	632	5,964	1,820	320	1,500
<b>รวมทั้งสิ้น</b>		<b>118,408</b>	<b>409,049</b>	<b>254,960</b>	<b>145,442</b>	<b>109,518</b>	<b>47,651</b>	<b>20,249</b>	<b>27,402</b>	<b>106,438</b>	<b>58,790</b>	<b>47,648</b>

ที่มา : ระบบสารสนเทศแรงงานต่างด้าว

ศูนย์เทคโนโลยีสารสนเทศและการสื่อสาร

วันที่ 28 มีนาคม 2565 เวลา 16:00 น.

ตารางที่ 41 จำนวนคนต่างด้าวประเภทนำเข้าตาม มติ ครม. 29 ธันวาคม 2563 (เมียนมา ลาว กัมพูชา) คงเหลือที่ราชอาณาจักร

จำแนกตามหมวดอุตสาหกรรม และประเภทกิจการ ข้อมูล ณ เดือน มีนาคม 2565

หน่วยนับ : คน / ตำแหน่ง

ประเภทกิจการ	นายจ้าง	รวมทั้งสิ้น	เมียนมา			ลาว			กัมพูชา		
			รวม	ชาย	หญิง	รวม	ชาย	หญิง	รวม	ชาย	หญิง
<b>รวม</b>	118,408	409,049	254,960	145,442	109,518	47,651	20,249	27,402	106,438	58,790	47,648
<b>A เกษตรกรรม การล่าสัตว์และการป่าไม้</b>	26,604	79,515	51,505	30,414	21,091	8,578	4,780	3,798	19,432	10,667	8,765
กิจการเกษตรและปศุสัตว์	26,604	79,515	51,505	30,414	21,091	8,578	4,780	3,798	19,432	10,667	8,765
<b>B การประมง</b>	1,038	3,151	1,286	1,246	40	90	80	10	1,775	1,742	33
กิจการประมง	1,038	3,151	1,286	1,246	40	90	80	10	1,775	1,742	33
<b>C การทำเหมืองแร่และเหมืองหิน</b>	90	361	292	206	86	27	20	7	42	29	13
กิจการเหมืองแร่และเหมืองหิน	90	361	292	206	86	27	20	7	42	29	13
<b>D การผลิต</b>	17,062	94,621	68,214	39,679	28,535	6,624	3,422	3,202	19,783	10,715	9,068
กิจการต่อเนื่องประเภทเกษตร	870	3,381	2,792	1,371	1,421	64	27	37	525	172	353
กิจการต่อเนื่องการเกษตร	4,871	27,409	18,949	11,802	7,147	1,733	985	748	6,727	3,862	2,865
กิจการต่อเนื่องปศุสัตว์	849	7,150	4,706	2,936	1,770	436	249	187	2,008	1,074	934
กิจการแปรรูปสัตว์น้ำ	759	6,017	5,504	2,718	2,786	87	36	51	426	182	244
กิจการรีไซเคิล	1,607	7,799	5,125	3,377	1,748	541	311	230	2,133	1,165	968
กิจการผลิตหรือจำหน่ายผลิตภัณฑ์จากดิน	258	1,416	1,258	837	421	48	28	20	110	67	43
กิจการผลิตหรือจำหน่ายวัสดุก่อสร้าง	1,713	6,138	4,160	2,956	1,204	565	373	192	1,413	854	559
กิจการแปรรูปหิน	126	628	416	272	144	48	22	26	164	100	64
กิจการผลิตหรือจำหน่ายเสื้อผ้าสำเร็จรูป ฯ	2,905	15,338	11,894	5,386	6,508	1,740	695	1,045	1,704	797	907
กิจการผลิตหรือจำหน่ายผลิตภัณฑ์พลาสติก ฯ	1,784	11,054	7,798	4,716	3,082	861	447	414	2,395	1,270	1,125
กิจการผลิตหรือจำหน่ายผลิตภัณฑ์กระดาษ	495	2,127	1,620	1,022	598	216	93	123	291	153	138
กิจการผลิตหรือจำหน่ายผลิตภัณฑ์อิเล็กทรอนิกส์ ฯ	825	6,164	3,992	2,286	1,706	285	156	129	1,887	1,019	868
<b>F การก่อสร้าง</b>	14,043	91,545	50,557	32,000	18,557	3,463	2,062	1,401	37,525	21,505	16,020
กิจการก่อสร้าง	14,043	91,545	50,557	32,000	18,557	3,463	2,062	1,401	37,525	21,505	16,020
<b>G การขายส่ง การขายปลีก การซ่อมแซมยานยนต์ จักรยานยนต์</b>	26,896	72,428	40,665	24,159	16,506	16,758	6,456	10,302	15,005	7,659	7,346
กิจการผลิตหรือจำหน่ายผลิตภัณฑ์เกี่ยวกับโลหะ	2,536	12,290	8,580	6,151	2,429	1,059	669	390	2,651	1,625	1,026
กิจการผลิตหรือจำหน่ายอาหารและเครื่องดื่ม	13,565	35,908	18,631	9,900	8,731	11,760	4,008	7,752	5,517	2,438	3,079
กิจการค้าส่ง ค้าปลีก แผงลอยในตลาด ฯ	10,795	24,230	13,454	8,108	5,346	3,939	1,779	2,160	6,837	3,596	3,241
<b>I การขนส่ง สถานที่เก็บสินค้าและการคมนาคม</b>	630	3,590	1,597	1,276	321	179	117	62	1,814	1,191	623
กิจการขนถ่ายสินค้าทางบก น้ำ คลังสินค้า	630	3,590	1,597	1,276	321	179	117	62	1,814	1,191	623
<b>K บริการด้านอสังหาริมทรัพย์ การให้เช่าและบริการทางธุรกิจ</b>	2,155	5,690	3,393	2,457	936	1,393	874	519	904	529	375
กิจการอู่ซ่อมรถ ล้าง อัดฉีด	1,534	4,048	2,479	1,869	610	974	649	325	595	373	222
กิจการสถานีบริการน้ำมัน แก๊ส เชื้อเพลิง	621	1,642	914	588	326	419	225	194	309	156	153
<b>N การบริการด้านสุขภาพและงานสังคมสงเคราะห์</b>	211	734	592	237	355	47	19	28	95	33	62
กิจการสถานศึกษา มูลนิธิ สมาคม สถานพยาบาล	211	734	592	237	355	47	19	28	95	33	62
<b>O บริการชุมชน สังคมและบริการส่วนบุคคลอื่น ๆ</b>	8,533	32,158	20,019	11,665	8,354	3,896	1,787	2,109	8,243	4,400	3,843
กิจการให้บริการต่างๆ ยกเว้นกิจการรับเหมาฯ	8,533	32,158	20,019	11,665	8,354	3,896	1,787	2,109	8,243	4,400	3,843
<b>P ลูกจ้างในครัวเรือนส่วนบุคคล</b>	21,146	25,256	16,840	2,103	14,737	6,596	632	5,964	1,820	320	1,500
งานบ้าน	21,146	25,256	16,840	2,103	14,737	6,596	632	5,964	1,820	320	1,500

ที่มา : ระบบสารสนเทศแรงงานต่างด้าว

ศูนย์เทคโนโลยีสารสนเทศและการสื่อสาร

วันที่ 28 มีนาคม 2565 เวลา 16:00 น.





ตารางที่ 2 จำนวนคนต่างด้าวมาตรา 59 (ทั่วไป) ที่ได้รับอนุญาตทำงานใหม่ทั่วราชอาณาจักร

จำแนกตามประเภทอาชีพและสัญชาติ

ประจำเดือน มีนาคม 2565

หน่วยนับ : ตำแหน่ง

ประเภทอาชีพ	รวม (ตำแหน่ง)	สัญชาติ										
		จีน	ฟิลิปปินส์	ญี่ปุ่น	อินเดีย	รัสเซีย	อังกฤษ	สหรัฐอเมริกา	ฝรั่งเศส	เกาหลีใต้	มาเลเซีย	สัญชาติอื่นๆ
รวมทั้งสิ้น	3,508	738	365	307	279	210	184	161	137	135	70	922
ผู้จัดการฝ่ายอื่นๆ	1,303	242	78	134	98	133	61	50	51	54	38	364
ผู้ประกอบการวิชาชีพด้านการสอน	455	56	142	6	8	9	59	42	5	5	1	122
กรรมการผู้จัดการ ผู้บริหารระดับสูง	325	47	3	30	36	26	17	10	15	17	8	116
ผู้จัดการฝ่ายผลิตและฝ่ายปฏิบัติการ	260	166	7	9	14	1	4	5	7	8		39
ผู้ประกอบการวิชาชีพด้านธุรกิจ	206	49	28	18	10	18	10	3	9	5	2	54
ช่างเทคนิคด้านต่างๆ	205	39	6	61	30		5	6	8	6	8	36
นักเขียนและศิลปิน	129	4	33		38		4	10	11	9		20
บรรณารักษ์ ผู้ประกอบการวิชาชีพด้านสังคมศาสตร์	104	41	7	2	2		6	19	1	6		20
เจ้าหน้าที่ประจำสำนักงาน	84	10	30		4	15	3	1	3		1	17
ผู้ควบคุมเครื่องจักร	75	20		16	6		1	1	2	2	5	22
อาชีพอื่นๆ	362	64	31	31	33	8	14	14	25	23	7	112

หมายเหตุ : อาชีพอื่นๆ หมายถึง ประเภทอาชีพอื่นๆที่มีจำนวนคนต่างด้าวทำงานในแต่ละตำแหน่งน้อยกว่าตำแหน่งงานใน 10 อันดับแรก



ตารางที่ 3 จำนวนคนต่างด้าวมาตรา 59 (ทั่วไป) ที่ได้รับอนุญาตทำงานใหม่ทั่วราชอาณาจักร

จำแนกตามหมวดอุตสาหกรรมและสัญชาติ

ประจำเดือน

มีนาคม 2565

หน่วยนับ : ตำแหน่ง

หมวดอุตสาหกรรม	รวม (ตำแหน่ง)	สัญชาติ										
		จีน	ฟิลิปปินส์	ญี่ปุ่น	อินเดีย	รัสเซีย	อังกฤษ	สหรัฐอเมริกา	ฝรั่งเศส	เกาหลีใต้	มาเลเซีย	สัญชาติอื่นๆ
<b>รวมทั้งสิ้น</b>	3,508	738	365	307	279	210	184	161	137	135	70	922
A เกษตรกรรม การล่าสัตว์และการป่าไม้	15	1		3	1		1				3	6
B การประมง	-											
C การทำเหมืองแร่และเหมืองหิน	41	13			3		5	6			2	12
D การผลิต	656	238	26	116	48	5	15	17	9	22	12	148
E การไฟฟ้า ก๊าซและการประปา	13	5						1	1			6
F การก่อสร้าง	180	46	3	23	22		7	6	4	18	4	47
G การขายส่ง การขายปลีก การซ่อมแซมยานยนต์ จักรยานยนต์ ฯ	486	188	12	52	55	10	10	5	7	25	13	109
H โรงแรมและภัตตาคาร	276	19	57	10	28	16	10	12	26	6	5	87
I การขนส่ง สถานที่เก็บสินค้าและการคมนาคม	126	23	10	10	7	8	5	4	3	6	7	43
J ตัวกลางทางการเงิน	44	8	2	10	4	2	5		3	1		9
K บริการด้านอสังหาริมทรัพย์ การให้เช่าและบริการทางธุรกิจ	730	80	88	58	28	137	35	19	60	18	20	187
L บริหารราชการและป้องกันประเทศ รวมทั้งการประกันสังคมภาคบังคับ	12	1	1	1			3	1	1			4
M การศึกษา	493	64	144	7	10	11	64	47	7	4	1	134
N การบริการด้านสุขภาพและงานสังคมสงเคราะห์	108	37	6	5	2	1	7	12	1	7		30
O บริการชุมชน สังคมและบริการส่วนบุคคลอื่นๆ	321	15	16	11	71	19	16	30	15	28	3	97
P ลูกจ้างในครัวเรือนส่วนบุคคล	-											
Q องค์การระหว่างประเทศและองค์กรต่างประเทศอื่นๆ และสมาชิก	3						1	1				1
Z กิจการอื่นๆ	4			1		1						2

ตารางที่ 4 จำนวนคนต่างด้าวมาตรา 59 (ทั่วไป) ที่ได้รับอนุญาตทำงานใหม่ที่ราชอาณาจักร

จำแนกตามประเภทกิจการและสัญชาติ

ประจำเดือน

มีนาคม 2565

หน่วยนับ : ตำแหน่ง

ประเภทกิจการ	รวม (ตำแหน่ง)	สัญชาติ										
		จีน	ฟิลิปปินส์	ญี่ปุ่น	อินเดีย	รัสเซีย	อังกฤษ	สหรัฐอเมริกา	ฝรั่งเศส	เกาหลีใต้	มาเลเซีย	สัญชาติอื่นๆ
รวมทั้งสิ้น	3,508	738	365	307	279	210	184	161	137	135	70	922
การศึกษา	493	64	144	7	10	11	64	47	7	4	1	134
บริการด้านธุรกิจอื่น ๆ	460	53	42	41	15	68	22	12	48	11	19	129
การขายส่ง และการค้าเพื่อค่านายหน้า	298	111	8	36	23	5	9	4	4	21	9	68
โรงแรมและภัตตาคาร	276	19	57	10	28	16	10	12	26	6	5	87
บริการด้านอสังหาริมทรัพย์	192	19	31	6	7	68	10	2	7	3		39
การก่อสร้าง	180	46	3	23	22		7	6	4	18	4	47
บริการด้านภาพยนตร์ ดนตรี และความบันเทิง	165	7	5	4	66	11	7	10	4	2		49
การขายปลีก	146	57	2	12	30	3	1	1	2	4	3	31
การบริการด้านสุขภาพและสังคมสงเคราะห์	108	37	6	5	2	1	7	12	1	7		30
องค์กรธุรกิจ	97	1	7	7	4		5	19	2	22	1	29
กิจการอื่นๆ	1,093	324	60	156	72	27	42	36	32	37	28	279

หมายเหตุ : กิจการอื่นๆ หมายถึง ประเภทกิจการอื่น ๆ ที่มีจำนวนคนต่างด้าวทำงานในแต่ละตำแหน่งน้อยกว่าตำแหน่งงานใน 10 อันดับแรก



ตารางที่ 6 จำนวนคนต่างด้าวมาตรา 62 (ประเภทส่งเสริมการลงทุน) ที่ได้รับอนุญาตทำงานใหม่ทั่วราชอาณาจักร

จำแนกตามประเภทอาชีพและสัญชาติ

ประจำเดือน

มีนาคม 2565

หน่วยนับ : ตำแหน่ง

ประเภทอาชีพ	รวม (ตำแหน่ง)	สัญชาติ										
		จีน	ญี่ปุ่น	อินเดีย	จีนไต้หวัน	เกาหลีใต้	มาเลเซีย	อินโดนีเซีย	ฝรั่งเศส	ฟิลิปปินส์	อังกฤษ	สัญชาติอื่นๆ
รวมทั้งสิ้น	1,280	408	335	107	55	53	49	42	23	21	20	167
ผู้จัดการฝ่ายอื่นๆ	288	65	80	33	15	20	9	3	7	2	10	44
ช่างเทคนิคด้านต่างๆ	275	125	59	19	4	2	26	19		5	6	10
ผู้ควบคุมเครื่องจักร	126	74	28	7	2	3	2	4	1	1		4
สถาปนิก วิศวกร	123	35	44	9	11	5	2	1	1	5	1	9
กรรมการผู้จัดการ ผู้บริหารระดับสูง	96	6	51	6	4	6		1	2	1		19
ผู้จัดการฝ่ายผลิตและผู้จัดการฝ่ายปฏิบัติการ	87	23	34	4	8	5	2		2			9
นักวิชาชีพด้านคอมพิวเตอร์	49	6	3	10	2	1	1	1	3	2		20
ผู้ประกอบการวิชาชีพด้านธุรกิจ	41	8	8	1	3	1	1	3	2	2		12
ผู้ปฏิบัติงานด้านการเงินและการขาย	33	5	5	2	2	1	1	7			1	9
เจ้าหน้าที่ประจำสำนักงาน	27	14	5	1	1	2				1	1	2
อาชีพอื่นๆ	135	47	18	15	3	7	5	3	5	2	1	29

หมายเหตุ : อาชีพอื่นๆ หมายถึง ประเภทอาชีพอื่นที่มีจำนวนคนต่างด้าวทำงานในแต่ละตำแหน่งน้อยกว่าตำแหน่งงานใน 10 อันดับแรก



ตารางที่ 8 จำนวนคนต่างด้าวมาตรา 62 (ประเภทส่งเสริมการลงทุน) ที่ได้รับอนุญาตทำงานใหม่ทั่วราชอาณาจักร

จำแนกตามประเภทกิจการและสัญชาติ

ประจำเดือน

มีนาคม 2565

หน่วยนับ : ตำแหน่ง

ประเภทกิจการ	รวม (ตำแหน่ง)	สัญชาติ										
		จีน	ญี่ปุ่น	อินเดีย	จีนไต้หวัน	เกาหลีใต้	มาเลเซีย	อินโดนีเซีย	ฝรั่งเศส	ฟิลิปปินส์	อังกฤษ	สัญชาติอื่นๆ
<b>รวมทั้งสิ้น</b>	1,280	408	335	107	55	53	49	42	23	21	20	167
การผลิตยานยนต์ รถพ่วงและรถกึ่งรถพ่วง	190	78	64	19	3	8	2			1	4	11
บริการด้านธุรกิจอื่น ๆ	129	30	22	11	7	4	5	1	6	2	4	37
การผลิตเครื่องเรือนและการผลิตภัณฑ์อื่นๆ	94	25	35	14	4	3	3		1			9
องค์กรธุรกิจ	87	5	13	17	1		2	13	2	1	4	29
การผลิตเครื่องจักรที่ใช้พลังงานไฟฟ้า	79	41	14		3	17	1					3
การผลิตผลิตภัณฑ์ที่ทำจากโลหะประดิษฐ์	79	8	22	1	3		21	18		4		2
การผลิตผลิตภัณฑ์ยางและผลิตภัณฑ์พลาสติก	69	18	19	4	11	4	5		2			6
การผลิตโลหะขั้นมูลฐาน	69	49	16	2		2						-
การผลิตอุปกรณ์และเครื่องมือวิทยุ โทรทัศน์	65	31	24		4	1	1		1	1		2
การขนส่ง และการค้าเพื่อค่านายหน้า	55	12	20	8	1	2		1	1	3	1	6
กิจการอื่นๆ	364	111	86	31	18	12	9	9	10	9	7	62

หมายเหตุ : กิจการอื่นๆ หมายถึง ประเภทกิจการอื่น ๆ ที่มีจำนวนคนต่างด้าวทำงานในแต่ละตำแหน่งน้อยกว่าตำแหน่งงานใน 10 อันดับแรก



ตารางที่ 10 จำนวนคนต่างด้าวมาตรา 63/1 (ประเภทชนกลุ่มน้อย) ที่ได้รับอนุญาตทำงานใหม่ทั่วราชอาณาจักร

จำแนกตามประเภทอาชีพและสัญชาติ

ประจำเดือน

มีนาคม 2565

หน่วยนับ : ตำแหน่ง

ประเภทอาชีพ	รวม (ตำแหน่ง)	สัญชาติ										
		ไทยใหญ่	เมียนมา	กระเหรี่ยง	ลัวะ	ไทยลื้อ	มอญ	ผู้พลัดถิ่นสัญชาติ เมียนมา	จีน	ผู้หลบหนีเข้าเมือง จากเมียนมา-ถาวร	กัมพูชา	สัญชาติอื่นๆ
รวมทั้งสิ้น	1,683	254	97	63	51	32	26	23	11	7	5	1,114
งานกรรมกร	1,256	233	39	51	48	22	16	20	8	5	4	810
งานช่างไม้ก่อสร้างอาคาร	132	2	12	1	1	7						109
งานทำสวนผักและผลไม้	21		9	1	1		3					7
งานผลิตอาหารหรือเครื่องดื่ม	17		11	1			2					3
งานขายอาหารหรือเครื่องดื่ม	16	1	2						1			12
งานเลี้ยงสัตว์	12		5	3			1					3
งานช่างทาสี	9	2										7
งานช่างบัดกรีโลหะแผ่นด้วยมือ	6	3										3
งานช่างปูน	3											3
งานช่างประกอบและซ่อมท่อไอเสียรถ	2											2
อาชีพอื่นๆ	209	13	19	6	1	3	4	3	2	2	1	155

หมายเหตุ : อาชีพอื่นๆ หมายถึง ประเภทอาชีพอื่นๆที่มีจำนวนคนต่างด้าวทำงานในแต่ละตำแหน่งน้อยกว่าตำแหน่งงานใน 10 อันดับแรก





ตารางที่ 12 จำนวนคนต่างด้าวมาตรา 63/1 (ประเภทชนกลุ่มน้อย) ที่ได้รับอนุญาตทำงานใหม่ทั่วราชอาณาจักร

จำแนกตามประเภทกิจการและสัญชาติ

ประจำเดือน มีนาคม 2565

หน่วยนับ : ตำแหน่ง

ประเภทกิจการ	รวม (ตำแหน่ง)	สัญชาติ										
		ไทยใหญ่	เมียนมา	กระเหรี่ยง	ลัวะ	ไทยลื้อ	มอญ	ผู้พลัดถิ่นสัญชาติ เมียนมา	จีน	ผู้หลบหนีเข้าเมือง จากเมียนมา-ลาว	กัมพูชา	สัญชาติอื่นๆ
รวมทั้งสิ้น	1,683	254	97	63	51	32	26	23	11	7	5	1,114
การก่อสร้าง	504	99	24	3	3	16	11	2		1		345
โรงแรมและภัตตาคาร	185	12	18	4		1	5	2	2	1	1	139
การผลิตผลิตภัณฑ์อาหารและเครื่องดื่ม	136	9	16	11	3		2					93
การขุดเจาะน้ำมันปิโตรเลียมและแก๊สธรรมชาติ	132	13	2		23	6		1		1	1	85
การขายปลีก	117	13	3	1	2	1		2	2	1		92
การทำเหมืองแร่ยูเรเนียมและแร่ทอเรียม	84	45	4	5				2				28
การขายส่ง และการค้าเพื่อค่านายหน้า	78	5	1	5	3	1	3		1			59
ลูกจ้างในครัวเรือนส่วนบุคคล	75	7	4	2		1	1		3			57
การขาย การบำรุงรักษา การซ่อมแซมยานยนต์	57	4		5	2	3	1	1			3	38
บริการด้านธุรกิจอื่น ๆ	46	15	3	1	1	1						25
กิจการอื่นๆ	269	32	22	26	14	2	3	11	3	3	-	153

หมายเหตุ : กิจการอื่นๆ หมายถึง ประเภทกิจการอื่น ๆ ที่มีจำนวนคนต่างด้าวทำงานในแต่ละตำแหน่งน้อยกว่าตำแหน่งงานใน 10 อันดับแรก



ภาค/จังหวัด	รวมทั้งสิ้น			คนต่างด้าวที่เข้ามาทำงานในลักษณะไป-กลับ หรือตามฤดูกาล									
				เมียนมา			ลาว			กัมพูชา			
	รวม	ชาย	หญิง	รวม	ชาย	หญิง	รวม	ชาย	หญิง	รวม	ชาย	หญิง	
ภาคใต้	-	-	-	-	-	-	-	-	-	-	-	-	-
ระนอง	-	-	-	-	-	-	-	-	-	-	-	-	-
ชุมพร	-	-	-	-	-	-	-	-	-	-	-	-	-
สงขลา	-	-	-	-	-	-	-	-	-	-	-	-	-
สตูล	-	-	-	-	-	-	-	-	-	-	-	-	-
ยะลา	-	-	-	-	-	-	-	-	-	-	-	-	-
นราธิวาส	-	-	-	-	-	-	-	-	-	-	-	-	-

หมายเหตุ : 1. ประเทศที่มีชายแดนติดกับประเทศไทย ได้แก่ เมียนมา ลาว กัมพูชา และมาเลเซีย

- มติกรมเมื่อวันที่ 18 กุมภาพันธ์ 2558 เห็นชอบแนวทางการดำเนินการจัดระบบการจ้างคนต่างด้าวสัญชาติเมียนมา ลาว กัมพูชาที่เข้ามาทำงานในลักษณะไป - กลับ หรือตามฤดูกาล (ขณะนี้ดำเนินการสัญชาติกัมพูชาและสัญชาติเมียนมา)
- จังหวัดเริ่มออกใบอนุญาตทำงานครั้งแรกเมื่อวันที่ 14 กันยายน 2558

ตารางที่ 14 จำนวนคนต่างด้าวมาตรา 64 (คนต่างด้าวที่เข้ามาทำงานในลักษณะไป-กลับ หรือตามฤดูกาล) ที่ได้รับอนุญาตทำงานใหม่ทั่วราชอาณาจักร

จำแนกตามประเภทกิจการ 24 กิจการ ข้อมูล ณ เดือน มีนาคม 2565

หน่วยนับ : คน / ตำแหน่ง

ลำดับที่	ประเภทกิจการ	นายจ้าง	รวมทั้งสิ้น	เมียนมา			ลาว			กัมพูชา		
				รวม	ชาย	หญิง	รวม	ชาย	หญิง	รวม	ชาย	หญิง
1	กิจการประมง	-	-	-	-	-	-	-	-	-	-	-
2	กิจการต่อเนื่องประมงทะเล	-	-	-	-	-	-	-	-	-	-	-
3	กิจการเกษตรและปศุสัตว์	-	-	-	-	-	-	-	-	-	-	-
4	กิจการก่อสร้าง	-	-	-	-	-	-	-	-	-	-	-
5	กิจการต่อเนื่องการเกษตร	-	-	-	-	-	-	-	-	-	-	-
6	กิจการต่อเนื่องปศุสัตว์	-	-	-	-	-	-	-	-	-	-	-
7	กิจการรีไซเคิล วัสดุของเก่า คัดแยกขยะ	-	-	-	-	-	-	-	-	-	-	-
8	กิจการเหมืองแร่และเหมืองหิน	-	-	-	-	-	-	-	-	-	-	-
9	กิจการผลิตหรือจำหน่ายผลิตภัณฑ์เกี่ยวกับโลหะ	-	-	-	-	-	-	-	-	-	-	-
10	กิจการผลิตหรือจำหน่ายอาหารและเครื่องดื่ม	-	-	-	-	-	-	-	-	-	-	-
11	กิจการผลิตหรือจำหน่ายผลิตภัณฑ์จากดิน	-	-	-	-	-	-	-	-	-	-	-
12	กิจการผลิตหรือจำหน่ายวัสดุก่อสร้าง	-	-	-	-	-	-	-	-	-	-	-
13	กิจการแปรรูปหิน	-	-	-	-	-	-	-	-	-	-	-
14	กิจการผลิตหรือจำหน่ายเสื้อผ้าสำเร็จรูป ฯ	-	-	-	-	-	-	-	-	-	-	-
15	กิจการผลิตหรือจำหน่ายผลิตภัณฑ์พลาสติก ฯ	-	-	-	-	-	-	-	-	-	-	-
16	กิจการผลิตหรือจำหน่ายผลิตภัณฑ์กระดาษ	-	-	-	-	-	-	-	-	-	-	-
17	กิจการผลิตหรือจำหน่ายผลิตภัณฑ์อิเล็กทรอนิกส์ ฯ	-	-	-	-	-	-	-	-	-	-	-
18	กิจการขนถ่ายสินค้าทางบก น้ำ คลังสินค้า	-	-	-	-	-	-	-	-	-	-	-
19	กิจการค้าส่ง ค้าปลีก แผงลอยในตลาด ฯ	-	-	-	-	-	-	-	-	-	-	-
20	กิจการอู่ซ่อมรถ ล้าง อัดฉีด	-	-	-	-	-	-	-	-	-	-	-
21	กิจการสถานีบริการน้ำมัน แก๊ส เชื้อเพลิง	-	-	-	-	-	-	-	-	-	-	-
22	กิจการสถานศึกษา มูลนิธิ สมาคม สถานพยาบาล	-	-	-	-	-	-	-	-	-	-	-
23	กิจการให้บริการต่างๆ ยกเว้นกิจการรับเหมาฯ	-	-	-	-	-	-	-	-	-	-	-
24	งานบ้าน	-	-	-	-	-	-	-	-	-	-	-
<b>รวมทั้งสิ้น</b>		-	-	-	-	-	-	-	-	-	-	-

หมายเหตุ : 1. ประเทศที่มีชายแดนติดกับประเทศไทย ได้แก่ เมียนมา ลาว กัมพูชา และมาเลเซีย

- มติกรม เมื่อวันที่ 18 กุมภาพันธ์ 2558 เห็นชอบแนวทางการดำเนินการจัดระบบการจ้างคนต่างด้าวสัญชาติเมียนมา ลาว กัมพูชาที่เข้ามาทำงานในลักษณะไป - กลับ หรือตามฤดูกาล (ขณะนี้ดำเนินการสัญชาติกัมพูชาและสัญชาติเมียนมา)
- นายจ้าง 1 ราย สามารถประกอบกิจการได้มากกว่า 1 ประเภทกิจการ

ตารางที่ 15 จำนวนคนต่างด้าวมาตรา 64 (คนต่างด้าวที่เข้ามาทำงานในลักษณะไป-กลับ หรือตามฤดูกาล) ที่ได้รับอนุญาตทำงานใหม่ทั่วราชอาณาจักร

จำแนกตามหมวดอุตสาหกรรม และประเภทกิจการ ข้อมูล ณ เดือน มีนาคม 2565

หน่วยนับ : คน / ตำแหน่ง

หมวดอุตสาหกรรม และประเภทกิจการ	นายจ้าง	รวมทั้งสิ้น	เมียนมา			ลาว			กัมพูชา		
			รวม	ชาย	หญิง	รวม	ชาย	หญิง	รวม	ชาย	หญิง
<b>รวม</b>	-	-	-	-	-	-	-	-	-	-	-
<b>A เกษตรกรรม การล่าสัตว์และการป่าไม้</b>	-	-	-	-	-	-	-	-	-	-	-
กิจการเกษตรและปศุสัตว์	-	-	-	-	-	-	-	-	-	-	-
<b>B การประมง</b>	-	-	-	-	-	-	-	-	-	-	-
กิจการประมง	-	-	-	-	-	-	-	-	-	-	-
<b>C การทำเหมืองแร่และเหมืองหิน</b>	-	-	-	-	-	-	-	-	-	-	-
กิจการเหมืองแร่และเหมืองหิน	-	-	-	-	-	-	-	-	-	-	-
<b>D การผลิต</b>	-	-	-	-	-	-	-	-	-	-	-
กิจการต่อเนื่องประมงทะเล	-	-	-	-	-	-	-	-	-	-	-
กิจการต่อเนื่องการเกษตร	-	-	-	-	-	-	-	-	-	-	-
กิจการต่อเนื่องปศุสัตว์	-	-	-	-	-	-	-	-	-	-	-
กิจการรีไซเคิล วัสดุของเก่า คัดแยกขยะ	-	-	-	-	-	-	-	-	-	-	-
กิจการผลิตหรือจำหน่ายผลิตภัณฑ์จากดิน	-	-	-	-	-	-	-	-	-	-	-
กิจการผลิตหรือจำหน่ายวัสดุก่อสร้าง	-	-	-	-	-	-	-	-	-	-	-
กิจการแปรรูปหิน	-	-	-	-	-	-	-	-	-	-	-
กิจการผลิตหรือจำหน่ายเสื้อผ้าสำเร็จรูป ๑	-	-	-	-	-	-	-	-	-	-	-
กิจการผลิตหรือจำหน่ายผลิตภัณฑ์พลาสติก ๑	-	-	-	-	-	-	-	-	-	-	-
กิจการผลิตหรือจำหน่ายผลิตภัณฑ์กระดาษ	-	-	-	-	-	-	-	-	-	-	-
กิจการผลิตหรือจำหน่ายผลิตภัณฑ์อิเล็กทรอนิกส์ ๑	-	-	-	-	-	-	-	-	-	-	-
<b>F การก่อสร้าง</b>	-	-	-	-	-	-	-	-	-	-	-
กิจการก่อสร้าง	-	-	-	-	-	-	-	-	-	-	-
<b>G การขายส่ง การขายปลีก การซ่อมแซมยานยนต์ จักรยานยนต์</b>	-	-	-	-	-	-	-	-	-	-	-
กิจการผลิตหรือจำหน่ายผลิตภัณฑ์เกี่ยวกับโลหะ	-	-	-	-	-	-	-	-	-	-	-
กิจการผลิตหรือจำหน่ายอาหารและเครื่องดื่ม	-	-	-	-	-	-	-	-	-	-	-
กิจการค้าส่ง ค้าปลีก แผงลอยในตลาด ๑	-	-	-	-	-	-	-	-	-	-	-
<b>I การขนส่ง สถานที่เก็บสินค้าและการคมนาคม</b>	-	-	-	-	-	-	-	-	-	-	-
กิจการขนถ่ายสินค้าทางบก น้ำ คลังสินค้า	-	-	-	-	-	-	-	-	-	-	-
<b>K บริการด้านอสังหาริมทรัพย์ การให้เช่าและบริการทางธุรกิจ</b>	-	-	-	-	-	-	-	-	-	-	-
กิจการซ่อมรถ ล้าง อัดฉีด	-	-	-	-	-	-	-	-	-	-	-
กิจการสถานีบริการน้ำมัน แก๊ส เชื้อเพลิง	-	-	-	-	-	-	-	-	-	-	-
<b>N การบริการด้านสุขภาพและงานสังคมสงเคราะห์</b>	-	-	-	-	-	-	-	-	-	-	-
กิจการสถานศึกษา มูลนิธิ สมาคม สถานพยาบาล	-	-	-	-	-	-	-	-	-	-	-
<b>O บริการชุมชน สังคมและบริการส่วนบุคคลอื่น ๆ</b>	-	-	-	-	-	-	-	-	-	-	-
กิจการให้บริการต่างๆ ยกเว้นกิจการรับเหมาฯ	-	-	-	-	-	-	-	-	-	-	-
<b>P ลูกจ้างในครัวเรือนส่วนบุคคล</b>	-	-	-	-	-	-	-	-	-	-	-
ผู้รับใช้ในบ้าน	-	-	-	-	-	-	-	-	-	-	-

ที่มา : ประมวลผลโดยศูนย์เทคโนโลยีสารสนเทศและการสื่อสาร

ตารางที่ 16 จำนวนคนต่างด้าวได้รับอนุญาตทำงานใหม่ทั่วราชอาณาจักร

จำแนกตามลักษณะการเข้าเมือง ประเภทคนต่างด้าวและสัญชาติ

ประจำเดือน มีนาคม 2565

หน่วยนับ : ตำแหน่ง

คนต่างด้าวที่ได้รับอนุญาตทำงานใหม่ทั่วราชอาณาจักร						
ลำดับ	สัญชาติ	มาตรา 59 ทั่วไป	มาตรา 62 ส่งเสริมการลงทุน	สัญชาติ	มาตรา 63/1 ชนกลุ่มน้อย	มาตรา 64 ได้รับ อนุญาตทำงานใน ลักษณะไป-กลับ หรือ ตามฤดูกาล
	<b>รวม</b>	<b>3,508</b>	<b>1,280</b>	<b>รวม</b>	<b>1,683</b>	<b>-</b>
1	เนเธอร์แลนด์	30	9	กัมพูชา	5	-
2	ออสเตรเลีย	8		เมียนมา	97	-
3	ออสเตรเลีย	54	13	จีน	11	-
4	บังกลาเทศ	14	6	ลาว	2	-
5	เบลเยียม	14	1	เนปาล		-
6	เมียนมา	57	11	เวียดนาม		-
7	แคนาดา	30	4	กระเหรี่ยง	63	-
8	จีน	738	408	มุซอ	2	-
9	เยอรมัน	56	15	เย้า		-
10	เดนมาร์ก	11	4	อีโก้	1	-
11	แอฟริกาใต้	44	2	ลีซอ	4	-
12	ฟินแลนด์	2	7	ไทยใหญ่	254	-
13	ฝรั่งเศส	137	23	มอญ	26	-
14	อังกฤษ	184	20	จีนฮ่อ	1	-
15	ฮ่องกง	3		อดีตทหารจีนคณะชาติ		-
16	อินโดนีเซีย	30	42	จีนฮ่ออพยพพลเรือน		-
17	ไอร์แลนด์	16	5	จีนฮ่ออิสระ	2	-
18	อิสราเอล	18	1	ผู้พลัดถิ่นสัญชาติเมียนมา	23	-
19	อินเดีย	279	107	ผู้หลบหนีเข้าเมืองจากเมียนมา-ถาวร	7	-
20	ไอซ์แลนด์	2		ผู้หลบหนีเข้าเมืองจากเมียนมา-นาย	1	-
21	อิตาลี	49	6	ลาวอพยพ		-
22	ญี่ปุ่น	307	335	เนปาลอพยพ		-
23	เกาหลีเหนือ			ทาลีอ	32	-
24	เกาหลีใต้	135	53	ไม่ระบุ	14	-
25	ศรีลังกา	9	2	อื่นๆ	1,138	-
26	มาเลเซีย	70	49	หมายเหตุ : มาตรา 59 พิสูจน์สัญชาติและนำเข้า MOU ไม่ได้อยู่ในตารางนี้		
27	นอร์เวย์	14	2			
28	เนปาล	13	3			
29	นิวซีแลนด์	10	1			
30	ฟิลิปปินส์	365	21			
31	ปากีสถาน	25	3			
32	รัสเซีย	210	3			
33	สวีเดน	15	7			
34	สิงคโปร์	31	5			
35	สวิตเซอร์แลนด์	11	3			
36	จีนไต้หวัน	49	55			
37	อเมริกัน	161	14			
38	เวียดนาม	40	9			
39	อื่นๆ	267	31			