

# ตุลาคม

## สถิติจำนวนต่างด้าว

ที่ได้รับอนุญาตทำงานคงเหลือ  
ที่ราชอาณาจักร

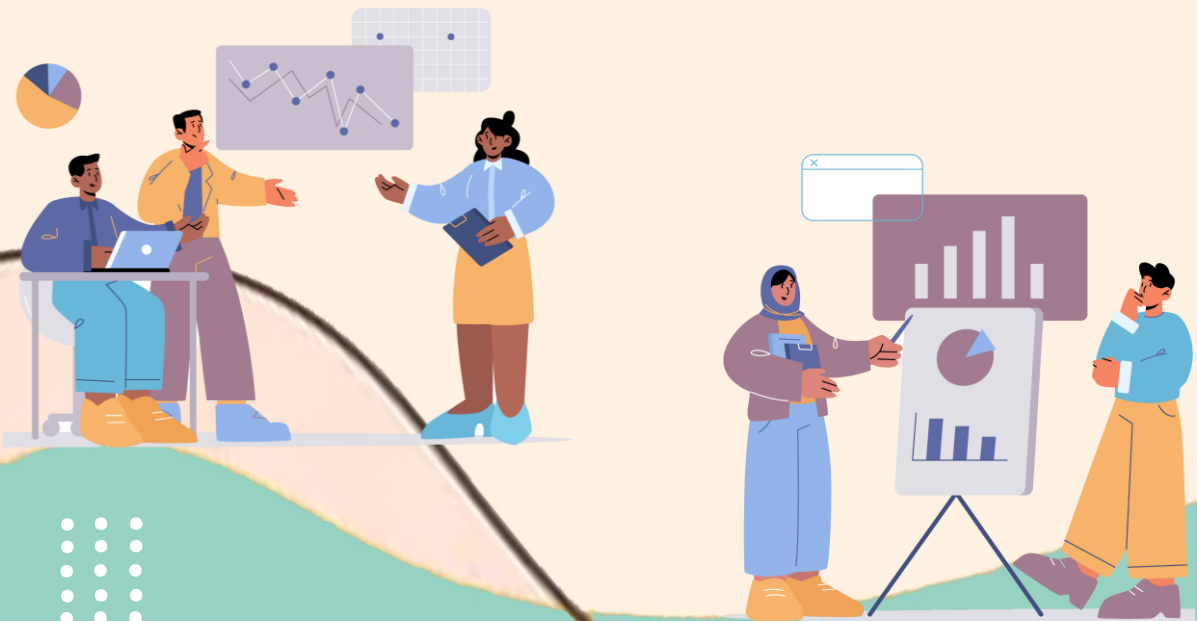

สำนักบริหารแรงงานต่างด้าว

กลุ่มงานพัฒนาระบบควบคุมการทำงานของคนต่างด้าว  
ฝ่ายทะเบียนและสารสนเทศฯ กคจ.ที่ 28/2566 สบต.21

## คำนำ

สำนักบริหารแรงงานต่างด้าว ได้จัดทำสถิติจำนวนคนต่างด้าวที่ได้รับอนุญาตทำงาน  
คงเหลือทั่วราชอาณาจักรขึ้น โดยจัดทำข้อมูลคนต่างด้าวที่ได้รับอนุญาตทำงานรายมาตราตาม  
พระราชกำหนดการบริหารจัดการการทำงานของคนต่างด้าว พ.ศ. 2560 และที่แก้ไขเพิ่มเติม  
จัดหมวดอาชีพและประเภทอาชีพตามโครงสร้างการจัดประเภทมาตรฐานอาชีพ (ประเทศไทย)  
2544 และจัดประเภทอุตสาหกรรมตามโครงสร้างของการจัดประเภทอุตสาหกรรม ตามกิจกรรม  
ทางเศรษฐกิจ

สำนักบริหารแรงงานต่างด้าว หวังเป็นอย่างยิ่งว่าเอกสารสถิติจำนวนคนต่างด้าว  
ที่ได้รับอนุญาตทำงานคงเหลือทั่วราชอาณาจักรฉบับนี้จะเป็นประโยชน์แก่หน่วยงานภาครัฐและ  
ภาคเอกชน ตลอดจนบุคคลทั่วไป

ฝ่ายทะเบียนและสารสนเทศ  
กลุ่มงานพัฒนาระบบควบคุมการทำงานของคนต่างด้าว  
สำนักบริหารแรงงานต่างด้าว

# คนต่างด้าวในประเทศไทย

## ข้อมูลทั่วไป

คนต่างด้าวที่ได้รับอนุญาตทำงานในประเทศไทย ตามพระราชกำหนดการบริหารจัดการการทำงานของคนต่างด้าว พ.ศ. 2560 แก้ไขเพิ่มเติมโดย พระราชกำหนดการบริหารจัดการการทำงานของคนต่างด้าว (ฉบับที่ 2) พ.ศ.2561 และกฎหมายอื่นที่เกี่ยวข้อง ดังนี้

1. **คนต่างด้าวตลอดชีพ** ได้แก่ คนต่างด้าวที่ได้รับอนุญาตให้อยู่ในราชอาณาจักรและทำงานตามประกาศของคณะปฏิวัติ ฉบับที่ 322 ลงวันที่ 13 ธันวาคม 2515

2. **คนต่างด้าวมาตรา 59 (ประเภททั่วไป)** ได้แก่ คนต่างด้าวที่มีถิ่นที่อยู่ในราชอาณาจักร หรือได้รับอนุญาตให้เข้ามาในราชอาณาจักรเป็นการชั่วคราวตามกฎหมายว่าด้วยคนเข้าเมืองโดยมิใช่ได้รับอนุญาตให้เข้ามาในฐานะนักท่องเที่ยว หรือผู้เดินทางผ่าน และไม่มีลักษณะต้องห้ามตามที่กำหนดในกฎกระทรวง

3. **คนต่างด้าวมาตรา 59 (ประเภทนำเข้ามาตาม MoU)** ได้แก่ คนต่างด้าวสัญชาติเมียนมา ลาว กัมพูชา และเวียดนาม ที่เข้ามาทำงานตามความตกลงระหว่างรัฐบาลไทย กับ รัฐบาลประเทศคู่ภาคี

4. **คนต่างด้าวมาตรา 62 (ประเภทส่งเสริมการลงทุน)** ได้แก่ คนต่างด้าวที่เข้ามาทำงานในราชอาณาจักรตามกฎหมายว่าด้วยการส่งเสริมการลงทุน (พระราชบัญญัติส่งเสริมการลงทุน พ.ศ. 2520) หรือกฎหมายอื่น ได้แก่ พระราชบัญญัตินิคมอุตสาหกรรมแห่งประเทศไทย พ.ศ. 2522 และพระราชบัญญัติปิโตรเลียม พ.ศ. 2514 เช่น นักลงทุน ช่างฝีมือ ผู้ชำนาญการ

5. **คนต่างด้าวมาตรา 63/1 (ประเภทชนกลุ่มน้อย)** ได้แก่ คนต่างด้าวที่ไม่ได้รับสัญชาติไทยตามกฎหมายว่าด้วยสัญชาติ และกระทรวงมหาดไทยได้ออกเอกสารเพื่อรอพิสูจน์สถานะยื่นขอใบอนุญาตทำงาน

6. **คนต่างด้าวมาตรา 64** ได้แก่ คนต่างด้าวสัญชาติเมียนมา ลาว และกัมพูชา ที่เข้ามาทำงานบริเวณชายแดนในลักษณะไป - กลับ หรือตามฤดูกาลในพื้นที่ความตกลงว่าด้วยการสัญจรข้ามแดนระหว่างราชอาณาจักรไทย กับประเทศที่ติดกับราชอาณาจักรไทย

7. **คนต่างด้าวมาตรา 63/2** ได้แก่ แรงงานต่างด้าวสัญชาติกัมพูชา ลาว เมียนมา และเวียดนาม ที่ได้รับอนุญาตให้อยู่ในราชอาณาจักร และอนุญาตให้ทำงานเป็นการชั่วคราวตามมติคณะรัฐมนตรี ซึ่งได้แก่ กลุ่มคนต่างด้าวตามมติคณะรัฐมนตรีเมื่อวันที่ 7 กุมภาพันธ์ 2566

# จำนวนแรงงานข้ามชาติและกลุ่มคนที่ได้รับอนุญาตทำงานคงเหลือทั่วราชอาณาจักร

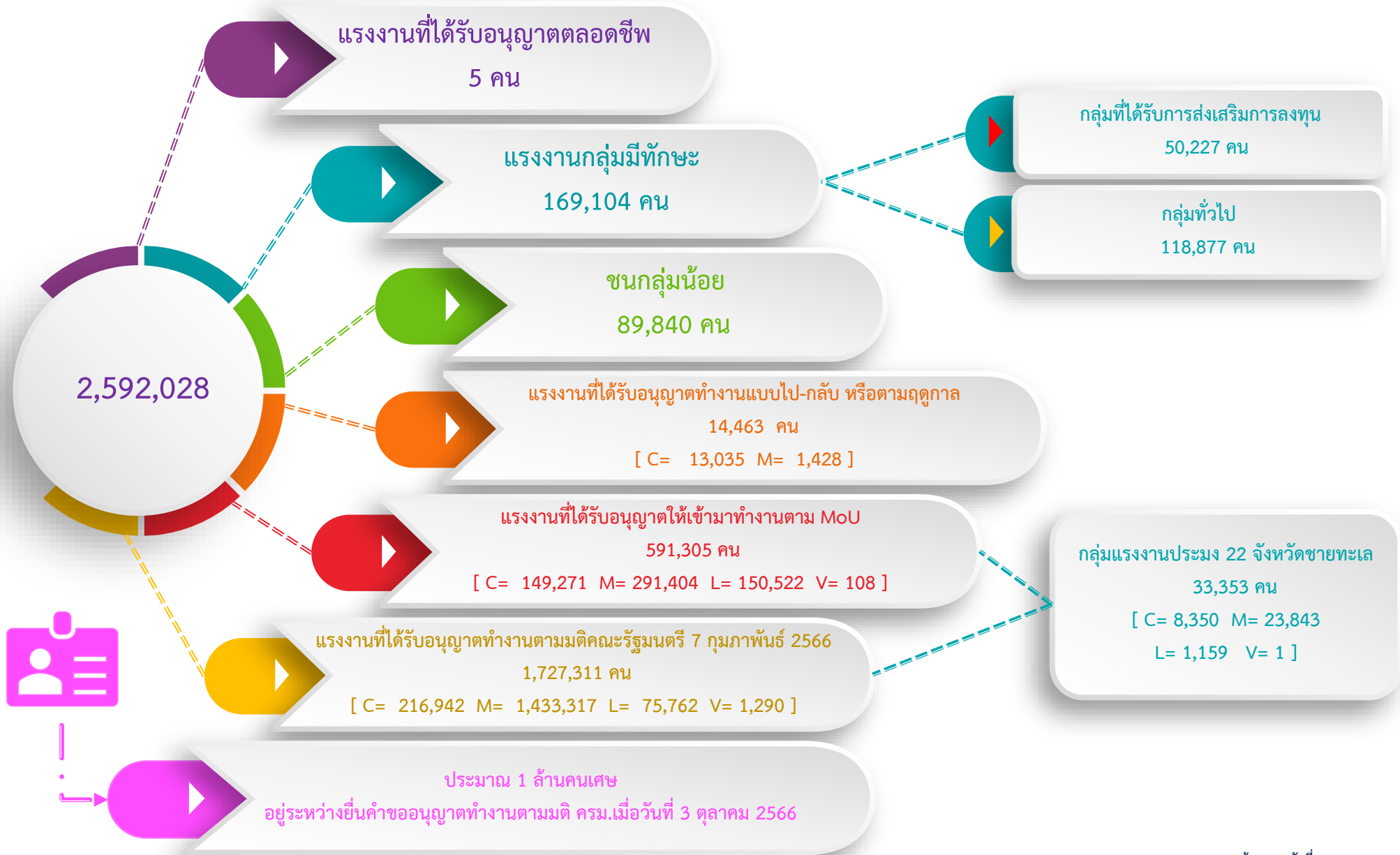



สำนักบริหารแรงงานต่างด้าว กรมการจัดหางาน ฉบับประจำเดือน ตุลาคม 2566

สถานการณ์แรงงานต่างด้าว

ณ เดือน ตุลาคม 2566 คนต่างด้าวที่ได้รับอนุญาตทำงานทั่วราชอาณาจักร มีจำนวนทั้งสิ้น 2,592,028 คน จำแนกตามลักษณะการเข้าเมืองสรุปรายละเอียดได้ ดังนี้

มาตรา 59	จำนวน	710,187	คน
- ตลอดชีพ*	จำนวน	5	คน
- ประเภททั่วไป	จำนวน	118,877	คน
- นำเข้าตาม MOU	จำนวน	591,305	คน
มาตรา 62 ส่งเสริมการลงทุนและกฎหมายอื่นๆ	จำนวน	50,227	คน
มาตรา 63/1 ชนกลุ่มน้อย	จำนวน	89,840	คน
มาตรา 63/2 มติ ครม. 7 กุมภาพันธ์ 2566	จำนวน	1,727,311	คน
มาตรา 64 คนต่างด้าวที่เข้ามาทำงาน ไป-กลับหรือตามฤดูกาล	จำนวน	14,463	คน
<b>มาตรา 59 ประเภททั่วไป</b>			
ประเภทอาชีพที่ได้รับอนุญาตทำงานมากที่สุด 3 อันดับแรก ได้แก่			
1. ผู้จัดการบริษัท, เจ้าหน้าที่บริหารของหน่วยงานเอกชน	จำนวน	64,017	ตำแหน่ง
2. ผู้ประกอบวิชาชีพด้านการสอน	จำนวน	34,830	ตำแหน่ง
3. ผู้ประกอบวิชาชีพด้านอื่น ๆ	จำนวน	10,184	ตำแหน่ง
<b>มาตรา 59 ประเภทนำเข้ามาตาม MoU</b>			
ประเภทอาชีพที่ได้รับอนุญาตทำงานมากที่สุด 3 อันดับแรก ได้แก่			
1. กิจการก่อสร้าง	จำนวน	117,652	ตำแหน่ง
2. กิจการต่อเนื่องการเกษตร	จำนวน	92,170	ตำแหน่ง
3. จำหน่ายอาหารและเครื่องดื่ม	จำนวน	56,927	ตำแหน่ง
<b>มาตรา 62 ประเภทส่งเสริมการลงทุน</b>			
ประเภทอาชีพที่ได้รับอนุญาตทำงานมากที่สุด 3 อันดับแรก ได้แก่			
1. ผู้จัดการบริษัท, เจ้าหน้าที่บริหารของหน่วยงานเอกชน	จำนวน	26,050	ตำแหน่ง
2. ผู้ปฏิบัติงานเทคนิคที่เกี่ยวข้องกับวิทยาศาสตร์ฯ	จำนวน	9,084	ตำแหน่ง
3. ผู้ประกอบวิชาชีพด้านฟิสิกส์ คณิตศาสตร์ ฯ	จำนวน	5,925	ตำแหน่ง

**มาตรา 63/1 ประเภทชนกลุ่มน้อย**

ประเภทอาชีพที่ได้รับอนุญาตทำงานมากที่สุด 3 อันดับแรก ได้แก่

1. แรงงานเหมืองแร่ ก่อสร้าง การผลิตและการขนส่ง	จำนวน	63,964	ตำแหน่ง
2. ผู้ปฏิบัติงานในเหมืองแร่และงานก่อสร้าง	จำนวน	7,032	ตำแหน่ง
3. ผู้ให้บริการส่วนบุคคลและการบริการด้านความปลอดภัย	จำนวน	5,746	ตำแหน่ง

**มาตรา 63/2 ตามมติ ครม. 7 กุมภาพันธ์ 2566**

ประเภทอาชีพที่ได้รับอนุญาตทำงานมากที่สุด 3 อันดับแรก ได้แก่

1. กิจการก่อสร้าง	จำนวน	341,986	ตำแหน่ง
2. เกษตรและปศุสัตว์	จำนวน	208,423	ตำแหน่ง
3. กิจการให้บริการต่างๆ	จำนวน	170,181	ตำแหน่ง

**มาตรา 64 ตามคนต่างด้าวที่เข้ามาทำงาน ไป-กลับหรือตามฤดูกาล**

ประเภทอาชีพที่ได้รับอนุญาตทำงานมากที่สุด 3 อันดับแรก ได้แก่

1. เกษตรและปศุสัตว์	จำนวน	8,387	ตำแหน่ง
2. กิจการก่อสร้าง	จำนวน	1,549	ตำแหน่ง
3. กิจการต่อเนื่องการเกษตร	จำนวน	953	ตำแหน่ง

หมายเหตุ : 1. คนต่างด้าวประเภทตลอดชีพ สํารวจเมื่อ 24 มีนาคม 2566

เข้าชมและดาวน์โหลดข้อมูลสถิติแรงงานต่างด้าวได้ที่ <http://www.doe.go.th/alien>



- ตารางที่ 19 จำนวนคนต่างด้าวมาตรา 63/1 (ประเภทชนกลุ่มน้อย) ที่ได้รับอนุญาตทำงาน  
กงเหลือที่วราชอาณาจักกร (จำแนกตามหมวดอุตสาหกรรม และสัญชาติ หน่วยนับตำแหน่ง)
- ตารางที่ 20 จำนวนคนต่างด้าวมาตรา 63/1 (ประเภทชนกลุ่มน้อย) ที่ได้รับอนุญาตทำงาน  
กงเหลือที่วราชอาณาจักกร (จำแนกตามประเภทกิจการ และสัญชาติ หน่วยนับตำแหน่ง)
- ตารางที่ 21 จำนวนคนต่างด้าวมาตรา 59 นำเข้าตาม MOU (เมียนมา ลาว กัมพูชา เวียดนาม) กงเหลือที่วราชอาณาจักกร  
(จำแนกตามประเภทกิจการ 25 กิจการ หน่วยนับจำนวนคน / ตำแหน่ง)
- ตารางที่ 22 จำนวนคนต่างด้าวมาตรา 59 นำเข้าตาม MOU (เมียนมา ลาว กัมพูชา เวียดนาม) กงเหลือที่วราชอาณาจักกร  
(จำแนกตามหมวดอุตสาหกรรม และประเภทกิจการ หน่วยนับจำนวนคน / ตำแหน่ง)
- ตารางที่ 23 จำนวนคนต่างด้าวมาตรา 64 (คนต่างด้าวที่เข้ามาทำงานในลักษณะไป-กลับ หรือตามฤดูกาล)  
กงเหลือที่วราชอาณาจักกร (จำแนกตามประเภทกิจการ 24 กิจการ หน่วยนับจำนวนคน / ตำแหน่ง)
- ตารางที่ 24 จำนวนคนต่างด้าวมาตรา 64 (คนต่างด้าวที่เข้ามาทำงานในลักษณะไป-กลับ หรือตามฤดูกาล)  
กงเหลือที่วราชอาณาจักกร (จำแนกตามหมวดอุตสาหกรรม และประเภทกิจการ หน่วยนับจำนวนคน / ตำแหน่ง)
- ตารางที่ 25 จำนวนคนต่างด้าวมาตรา 63/2 ประเภทตาม มติ ครม. 7 กุมภาพันธ์ 2566 ที่ได้รับอนุญาตทำงานกงเหลือที่วราชอาณาจักกร  
กงเหลือที่วราชอาณาจักกร (จำแนกตามประเภทกิจการ 25 กิจการ หน่วยนับจำนวนคน / ตำแหน่ง)
- ตารางที่ 26 จำนวนคนต่างด้าวมาตรา 63/2 ประเภทตาม มติ ครม. 7 กุมภาพันธ์ 2566 ที่ได้รับอนุญาตทำงานกงเหลือที่วราชอาณาจักกร  
กงเหลือที่วราชอาณาจักกร (จำแนกตามหมวดอุตสาหกรรม และประเภทกิจการ หน่วยนับจำนวนคน / ตำแหน่ง)
- ตารางที่ 27 จำนวนคนต่างด้าวที่ได้รับอนุญาตทำงานกงเหลือที่วราชอาณาจักกร  
(จำแนกตามลักษณะการเข้าเมือง ประเภทคนต่างด้าว และสัญชาติ หน่วยนับตำแหน่ง)
-





- ตารางที่ 18 จำนวนคนต่างด้าวมาตรา 59 นำเข้าตาม MOU (เมียนมา ลาว กัมพูชา เวียดนาม)  
ที่ได้รับอนุญาตทำงานใหม่ที่ราชอาณาจักร (จำแนกตามหมวดอุตสาหกรรม และประเภทกิจการ หน่วยนับคน / ตำแหน่ง)
- ตารางที่ 19 จำนวนคนต่างด้าวที่ได้รับอนุญาตทำงานใหม่ที่ราชอาณาจักร  
(จำแนกตามลักษณะการเข้าเมือง ประเภทคนต่างด้าว และสัญชาติ หน่วยนับตำแหน่ง)
-

ตารางที่ 1 จำนวนคนต่างด้าวที่ได้รับอนุญาตทำงานคงเหลือที่ราชอาณาจักร

จำแนกตามลักษณะการเข้าเมืองและประเภทคนต่างด้าว

ข้อมูล ณ เดือน ตุลาคม 2566

หน่วยนับ : คน

จังหวัด	รวมทั้งสิ้น (คน)	มาตรา 59			มาตรา 62	มาตรา 63/1	มาตรา 63/2	มาตรา 64
		ตลอดชีพ	ทั่วไป	นำเข้ามาตาม MOU	ส่งเสริมการลงทุน	ชนกลุ่มน้อย	มติ ครม. 7 กุมภาพันธ์ 2566	คนต่างด้าวทำงาน ไป-กลับ หรือตามฤดูกาล
ที่ราชอาณาจักร	2,592,028	5	118,877	591,305	50,227	89,840	1,727,311	14,463
กรุงเทพมหานคร	598,328	1	56,476	149,877	33,593	8,109	350,272	-
ภูมิภาค	1,993,700	4	62,401	441,428	16,634	81,731	1,377,039	14,463
ปริมณฑล	740,601	-	13,222	174,622	626	10,553	541,578	-
ภาคกลาง	606,190	-	16,882	186,822	13,888	9,860	366,415	12,323
ภาคเหนือ	247,768	2	8,118	16,071	1,046	59,087	162,524	920
ภาคตะวันออกเฉียงเหนือ	60,035	1	4,431	29,336	305	838	24,412	712
ภาคใต้	339,106	1	19,748	34,577	769	1,393	282,110	508
กรุงเทพมหานคร	598,328	1	56,476	149,877	33,593	8,109	350,272	-
สำนักบริหารแรงงานต่างด้าว	23,683	-	23,677	-	6	-	-	-
ศูนย์บริการวิซ่าและใบอนุญาตทำงาน	45,005	-	11,453	-	33,552	-	-	-
สจก.1-10	529,640	1	21,346	149,877	35	8,109	350,272	-
สำนักงานจัดหางานกรุงเทพมหานครพื้นที่ 1	43,402	-	5,191	16,581	-	397	21,233	-
สำนักงานจัดหางานกรุงเทพมหานครพื้นที่ 2	85,540	-	821	18,803	-	764	65,152	-
สำนักงานจัดหางานกรุงเทพมหานครพื้นที่ 3	87,606	-	4,966	25,794	1	1,424	55,421	-
สำนักงานจัดหางานกรุงเทพมหานครพื้นที่ 4	59,443	-	1,941	15,848	2	864	40,788	-
สำนักงานจัดหางานกรุงเทพมหานครพื้นที่ 5	77,103	-	2,423	19,943	31	1,234	53,472	-
สำนักงานจัดหางานกรุงเทพมหานครพื้นที่ 6	18,618	1	530	6,337	-	415	11,335	-
สำนักงานจัดหางานกรุงเทพมหานครพื้นที่ 7	44,698	-	798	10,703	1	1,307	31,889	-
สำนักงานจัดหางานกรุงเทพมหานครพื้นที่ 8	22,440	-	422	6,529	-	277	15,212	-
สำนักงานจัดหางานกรุงเทพมหานครพื้นที่ 9	50,676	-	1,663	15,381	-	714	32,918	-
สำนักงานจัดหางานกรุงเทพมหานครพื้นที่ 10	40,114	-	2,591	13,958	-	713	22,852	-

จังหวัด	รวมทั้งสิ้น (คน)	มาตรา 59			มาตรา 62	มาตรา 63/1	มาตรา 63/2	มาตรา 64
		ตลอดชีพ	ทั่วไป	นำเข้าตาม MOU	ส่งเสริมการลงทุน	ชนกลุ่มน้อย	มติ ครม. 7 กุมภาพันธ์ 2566	คนต่างด้าวทำงาน ไป-กลับ หรือตามฤดูกาล
ปริมาณพล	740,601	-	13,222	174,622	626	10,553	541,578	-
สมุทรปราการ	191,398	-	5,010	42,712	366	1,251	142,059	-
นนทบุรี	94,062	-	2,503	27,999	3	1,851	61,706	-
ปทุมธานี	130,742	-	2,528	36,423	69	1,327	90,395	-
นครปฐม	93,007	-	1,240	17,276	32	2,909	71,550	-
สมุทรสาคร	231,392	-	1,941	50,212	156	3,215	175,868	-
ภาคกลาง	606,190	-	16,882	186,822	13,888	9,860	366,415	12,323
พระนครศรีอยุธยา	31,269	-	684	10,705	1,452	456	17,972	-
อ่างทอง	2,839	-	79	645	24	42	2,049	-
ลพบุรี	12,299	-	179	6,489	29	77	5,525	-
สิงห์บุรี	1,535	-	25	317	16	22	1,155	-
ชัยนาท	1,868	-	49	508	-	31	1,280	-
สระบุรี	23,059	-	480	9,645	47	157	12,730	-
ชลบุรี	154,680	-	8,641	58,294	311	1,136	86,298	-
ศูนย์ EEC ภาคตะวันออก	7,603	-	-	-	7,603	-	-	-
ระยอง	74,462	-	2,044	20,481	3,472	407	48,058	-
จันทบุรี	27,997	-	744	12,950	12	18	13,970	303
ตราด	13,987	-	221	978	1	563	11,406	818
ฉะเชิงเทรา	47,552	-	649	15,131	354	192	31,226	-
ปราจีนบุรี	20,200	-	334	10,315	444	74	9,033	-
นครนายก	7,288	-	137	2,985	4	20	4,142	-
สระแก้ว	16,499	-	511	560	-	-	4,226	11,202
ราชบุรี	47,113	-	370	7,060	30	2,182	37,471	-
กาญจนบุรี	33,043	-	223	11,285	-	3,079	18,456	-
สุพรรณบุรี	12,825	-	269	3,415	-	322	8,819	-
สมุทรสงคราม	14,001	-	49	1,167	-	482	12,303	-
เพชรบุรี	27,881	-	399	11,714	62	329	15,377	-
ประจวบคีรีขันธ์	28,190	-	795	2,178	27	271	24,919	-

จังหวัด	รวมทั้งสิ้น (คน)	มาตรา 59			มาตรา 62	มาตรา 63/1	มาตรา 63/2	มาตรา 64
		ตลอดชีพ	ทั่วไป	นำเข้ามา MOU	ส่งเสริมการลงทุน	ชนกลุ่มน้อย	มติ ครม. 7 กุมภาพันธ์ 2566	คนต่างด้าวทำงาน ไป-กลับ หรือตามฤดูกาล
ภาคเหนือ	247,768	2	8,118	16,071	1,046	59,087	162,524	920
เชียงใหม่	134,042	-	4,731	2,290	683	36,699	89,639	-
ลำพูน	13,529	-	217	617	323	1,377	10,995	-
ลำปาง	4,237	-	190	508	-	323	3,216	-
อุตรดิตถ์	1,027	-	77	386	-	104	460	-
แพร่	1,527	2	98	552	-	52	823	-
น่าน	969	-	153	319	-	29	468	-
พะเยา	1,520	-	134	238	-	79	1,069	-
เชียงราย	31,469	-	982	702	7	15,718	13,981	79
แม่ฮ่องสอน	6,216	-	155	10	-	4,262	1,789	-
นครสวรรค์	6,699	-	174	1,505	-	55	4,965	-
อุทัยธานี	1,170	-	68	138	-	52	912	-
กำแพงเพชร	5,884	-	134	872	-	60	4,818	-
ตาก	21,519	-	391	1,906	32	155	18,194	841
สุโขทัย	1,039	-	102	325	-	29	583	-
พิษณุโลก	6,117	-	273	1,757	-	55	4,032	-
พิจิตร	1,365	-	82	140	1	11	1,131	-
เพชรบูรณ์	9,439	-	157	3,806	-	27	5,449	-

จังหวัด	รวมทั้งสิ้น (คน)	มาตรา 59			มาตรา 62	มาตรา 63/1	มาตรา 63/2	มาตรา 64
		ตลอดชีพ	ทั่วไป	นำเข้ามาตาม MOU	ส่งเสริมการลงทุน	ชนกลุ่มน้อย	มติ ครม. 7 กุมภาพันธ์ 2566	คนต่างด้าวทำงาน ไป-กลับ หรือตามฤดูกาล
ภาคตะวันออกเฉียงเหนือ	60,035	1	4,431	29,336	305	838	24,412	712
นครราชสีมา	22,892	-	886	10,720	255	513	10,518	-
บุรีรัมย์	2,156	-	222	977	5	9	943	-
สุรินทร์	2,207	-	202	588	-	-	730	687
ศรีสะเกษ	1,292	1	215	435	-	27	589	25
อุบลราชธานี	2,732	-	318	1,160	1	-	1,253	-
ยโสธร	536	-	63	181	-	4	288	-
ชัยภูมิ	1,901	-	105	870	-	24	902	-
อำนาจเจริญ	391	-	38	166	-	6	181	-
บึงกาฬ	1,448	-	55	860	-	9	524	-
หนองบัวลำภู	729	-	56	295	-	5	373	-
ขอนแก่น	7,279	-	728	3,989	28	98	2,436	-
อุดรธานี	3,255	-	498	1,644	16	20	1,077	-
เลย	2,638	-	98	1,709	-	48	783	-
หนองคาย	2,211	-	121	1,586	-	36	468	-
มหาสารคาม	1,191	-	172	697	-	4	318	-
ร้อยเอ็ด	967	-	142	453	-	12	360	-
กาฬสินธุ์	912	-	144	346	-	7	415	-
สกลนคร	1,732	-	197	870	-	2	663	-
นครพนม	2,018	-	85	999	-	6	928	-
มุกดาหาร	1,548	-	86	791	-	8	663	-

จังหวัด	รวมทั้งสิ้น (คน)	มาตรา 59			มาตรา 62	มาตรา 63/1	มาตรา 63/2	มาตรา 64
		ตลอดชีพ	ทั่วไป	นำเข้ามาตาม MOU	ส่งเสริมการลงทุน	ชนกลุ่มน้อย	มติ ครม. 7 กุมภาพันธ์ 2566	คนต่างด้าวทำงาน ไป-กลับ หรือตามฤดูกาล
ภาคใต้	339,106	1	19,748	34,577	769	1,393	282,110	508
นครศรีธรรมราช	19,623	1	555	4,953	-	-	14,114	-
กระบี่	11,386	-	1,062	1,844	9	40	8,431	-
พังงา	21,518	-	496	787	9	24	20,202	-
ภูเก็ต	70,245	-	10,683	3,226	425	148	55,763	-
สุราษฎร์ธานี	77,552	-	4,741	5,146	126	125	67,414	-
ระนอง	31,776	-	117	76	1	436	30,638	508
ชุมพร	38,462	-	249	1,727	33	69	36,384	-
สงขลา	44,112	-	1,101	12,832	146	407	29,626	-
สตูล	2,802	-	123	332	7	13	2,327	-
ตรัง	8,802	-	207	2,047	9	37	6,502	-
พัทลุง	1,116	-	113	286	-	7	710	-
ปัตตานี	6,608	-	126	499	-	-	5,983	-
ยะลา	3,283	-	91	210	3	79	2,900	-
นราธิวาส	1,821	-	84	612	1	8	1,116	-

หมายเหตุ : คนต่างด้าวประเภทตลอดชีพ มีจำนวน 5 คน ตั้งแต่เดือน มีนาคม 2566 เนื่องจาก สำนักงานจัดหางานจังหวัดนครศรีธรรมราช ได้สำรวจคนต่างด้าวกลุ่มดังกล่าวคงเหลือทำงานในพื้นที่จำนวน 1 คน

(ตามหนังสือสำนักงานจัดหางานจังหวัดนครศรีธรรมราช ที่ นศ 029.2/635 ลงวันที่ 24 มีนาคม 2566)

ตารางที่ 2 จำนวนคนต่างด้าวที่ได้รับอนุญาตทำงานคงเหลือที่ราชอาณาจักร

จำแนกตามลักษณะการเข้าเมือง ประเภทคนต่างด้าว จำนวนคน แยกเพศ

ข้อมูล ณ เดือน ตุลาคม 2566

หน่วยนับ : คน

ภาค/จังหวัด	รวมทั้งสิ้น			มาตรา 59									มาตรา 62 ส่งเสริมการลงทุน			มาตรา 63/1 ชนกลุ่มน้อย			มาตรา 63/2			มาตรา 64			
				ตลอดชีพ			ทั่วไป			นำเข้ามาตาม MOU									มติ ครม. 7 กุมภาพันธ์ 2566			คนต่างด้าวทำงาน ไป-กลับหรือ ตามฤดูกาล			
	รวม	ชาย	หญิง	รวม	ชาย	หญิง	รวม	ชาย	หญิง	รวม	ชาย	หญิง	รวม	ชาย	หญิง	รวม	ชาย	หญิง	รวม	ชาย	หญิง				
ที่ราชอาณาจักร	2,592,028	1,460,409	1,131,619	5	3	2	118,877	82,593	36,284	591,305	324,642	266,663	50,227	43,726	6,501	89,840	47,700	42,140	1,727,311	954,204	773,107	14,463	7,541	6,922	
กรุงเทพมหานคร	598,328	331,359	266,969	1	1	-	56,476	41,117	15,359	149,877	81,501	68,376	33,593	28,834	4,759	8,109	3,989	4,120	350,272	175,917	174,355	-	-	-	
ภูมิภาค	1,993,700	1,129,050	864,650	4	2	2	62,401	41,476	20,925	441,428	243,141	198,287	16,634	14,892	1,742	81,731	43,711	38,020	1,377,039	778,287	598,752	14,463	7,541	6,922	
ปริมณฑล	740,601	417,801	322,800	-	-	-	13,222	9,058	4,164	174,622	96,810	77,812	626	539	87	10,553	5,585	4,968	541,578	305,809	235,769	-	-	-	
ภาคกลาง	606,190	350,747	255,443	-	-	-	16,882	11,637	5,245	186,822	103,221	83,601	13,888	12,603	1,285	9,860	5,878	3,982	366,415	210,704	155,711	12,323	6,704	5,619	
ภาคเหนือ	247,768	127,710	120,058	2	-	2	8,118	4,726	3,392	16,071	8,542	7,529	1,046	852	194	59,087	31,213	27,874	162,524	82,171	80,353	920	206	714	
ภาคตะวันออกเฉียงเหนือ	60,035	28,641	31,394	1	1	-	4,431	2,464	1,967	29,336	14,069	15,267	305	295	10	838	411	427	24,412	11,062	13,350	712	339	373	
ภาคใต้	339,106	204,151	134,955	1	1	-	19,748	13,591	6,157	34,577	20,499	14,078	769	603	166	1,393	624	769	282,110	168,541	113,569	508	292	216	
กรุงเทพมหานคร	598,328	331,359	266,969	1	1	-	56,476	41,117	15,359	149,877	81,501	68,376	33,593	28,834	4,759	8,109	3,989	4,120	350,272	175,917	174,355	-	-	-	
สำนักงานแรงงานต่างด้าว	23,683	17,679	6,004	-	-	-	23,677	17,673	6,004	-	-	-	6	6	-	-	-	-	-	-	-	-	-	-	-
ศูนย์บริการวีซ่าและใบอนุญาตทำงาน	45,005	38,254	6,751	-	-	-	11,453	9,456	1,997	-	-	-	33,552	28,798	4,754	-	-	-	-	-	-	-	-	-	-
สจก 1-10	529,640	275,426	254,214	1	1	-	21,346	13,988	7,358	149,877	81,501	68,376	35	30	5	8,109	3,989	4,120	350,272	175,917	174,355	-	-	-	
สำนักงานจัดหางานกรุงเทพมหานครพื้นที่ 1	43,402	21,837	21,565	-	-	-	5,191	3,671	1,520	16,581	7,855	8,726	-	-	-	397	194	203	21,233	10,117	11,116	-	-	-	
สำนักงานจัดหางานกรุงเทพมหานครพื้นที่ 2	85,540	45,053	40,487	-	-	-	821	548	273	18,803	9,945	8,858	-	-	-	764	423	341	65,152	34,137	31,015	-	-	-	
สำนักงานจัดหางานกรุงเทพมหานครพื้นที่ 3	87,606	44,837	42,769	-	-	-	4,966	3,227	1,739	25,794	14,422	11,372	1	1	-	1,424	716	708	55,421	26,471	28,950	-	-	-	
สำนักงานจัดหางานกรุงเทพมหานครพื้นที่ 4	59,443	30,136	29,307	-	-	-	1,941	1,148	793	15,848	8,564	7,284	2	2	-	864	376	488	40,788	20,046	20,742	-	-	-	
สำนักงานจัดหางานกรุงเทพมหานครพื้นที่ 5	77,103	43,150	33,953	-	-	-	2,423	1,589	834	19,943	11,865	8,078	31	26	5	1,234	665	569	53,472	29,005	24,467	-	-	-	
สำนักงานจัดหางานกรุงเทพมหานครพื้นที่ 6	18,618	8,563	10,055	1	1	-	530	301	229	6,337	2,917	3,420	-	-	-	415	187	228	11,335	5,157	6,178	-	-	-	
สำนักงานจัดหางานกรุงเทพมหานครพื้นที่ 7	44,698	22,312	22,386	-	-	-	798	384	414	10,703	5,455	5,248	1	1	-	1,307	607	700	31,889	15,865	16,024	-	-	-	
สำนักงานจัดหางานกรุงเทพมหานครพื้นที่ 8	22,440	9,840	12,600	-	-	-	422	251	171	6,529	2,768	3,761	-	-	-	277	121	156	15,212	6,700	8,512	-	-	-	
สำนักงานจัดหางานกรุงเทพมหานครพื้นที่ 9	50,676	26,448	24,228	-	-	-	1,663	1,137	526	15,381	8,102	7,279	-	-	-	714	353	361	32,918	16,856	16,062	-	-	-	
สำนักงานจัดหางานกรุงเทพมหานครพื้นที่ 10	40,114	23,250	16,864	-	-	-	2,591	1,732	859	13,958	9,608	4,350	-	-	-	713	347	366	22,852	11,563	11,289	-	-	-	
ปริมณฑล	740,601	417,801	322,800	-	-	-	13,222	9,058	4,164	174,622	96,810	77,812	626	539	87	10,553	5,585	4,968	541,578	305,809	235,769	-	-	-	
สมุทรปราการ	191,398	112,186	79,212	-	-	-	5,010	3,524	1,486	42,712	26,173	16,539	366	307	59	1,251	703	548	142,059	81,479	60,580	-	-	-	
นนทบุรี	94,062	53,752	40,310	-	-	-	2,503	1,440	1,063	27,999	16,637	11,362	3	2	1	1,851	999	852	61,706	34,674	27,032	-	-	-	
ปทุมธานี	130,742	76,363	54,379	-	-	-	2,528	1,745	783	36,423	20,933	15,490	69	64	5	1,327	720	607	90,395	52,901	37,494	-	-	-	
นครปฐม	93,007	52,877	40,130	-	-	-	1,240	848	392	17,276	9,770	7,506	32	28	4	2,909	1,459	1,450	71,550	40,772	30,778	-	-	-	
สมุทรสาคร	231,392	122,623	108,769	-	-	-	1,941	1,501	440	50,212	23,297	26,915	156	138	18	3,215	1,704	1,511	175,868	95,983	79,885	-	-	-	



ภาค/จังหวัด	รวมทั้งสิ้น			มาตรา 59									มาตรา 62 ส่งเสริมการลงทุน			มาตรา 63/1 ชนกลุ่มน้อย			มาตรา 63/2			มาตรา 64		
				ตลอดชีพ			ทั่วไป			นำเข้าตาม MOU									มติ ครม. 7 กุมภาพันธ์ 2566			คนต่างด้าวทำงาน ไป-กลับหรือตามฤดูกาล		
	รวม	ชาย	หญิง	รวม	ชาย	หญิง	รวม	ชาย	หญิง	รวม	ชาย	หญิง	รวม	ชาย	หญิง	รวม	ชาย	หญิง	รวม	ชาย	หญิง			
ภาคกลาง	606,190	350,747	255,443	-	-	-	16,882	11,637	5,245	186,822	103,221	83,601	13,888	12,603	1,285	9,860	5,878	3,982	366,415	210,704	155,711	12,323	6,704	5,619
พระนครศรีอยุธยา	31,269	18,811	12,458	-	-	-	684	481	203	10,705	6,089	4,616	1,452	1,392	60	456	316	140	17,972	10,533	7,439	-	-	-
อ่างทอง	2,839	1,666	1,173	-	-	-	79	41	38	645	392	253	24	21	3	42	27	15	2,049	1,185	864	-	-	-
ลพบุรี	12,299	6,868	5,431	-	-	-	179	95	84	6,489	3,541	2,948	29	28	1	77	39	38	5,525	3,165	2,360	-	-	-
สิงห์บุรี	1,535	928	607	-	-	-	25	11	14	317	218	99	16	15	1	22	12	10	1,155	672	483	-	-	-
ชัยนาท	1,868	1,109	759	-	-	-	49	24	25	508	310	198	-	-	-	31	18	13	1,280	757	523	-	-	-
สระบุรี	23,059	13,157	9,902	-	-	-	480	243	237	9,645	5,455	4,190	47	47	-	157	100	57	12,730	7,312	5,418	-	-	-
ชลบุรี	154,680	89,056	65,624	-	-	-	8,641	6,386	2,255	58,294	31,984	26,310	311	293	18	1,136	635	501	86,298	49,758	36,540	-	-	-
ศูนย์ EEC ภาคตะวันออก	7,603	6,773	830	-	-	-	-	-	-	-	-	-	7,603	6,773	830	-	-	-	-	-	-	-	-	-
ระยอง	74,462	45,258	29,204	-	-	-	2,044	1,411	633	20,481	12,610	7,871	3,472	3,163	309	407	239	168	48,058	27,835	20,223	-	-	-
ฉันทบุรี	27,997	15,627	12,370	-	-	-	744	529	215	12,950	7,171	5,779	12	9	3	18	10	8	13,970	7,708	6,262	303	200	103
ตราด	13,987	8,434	5,553	-	-	-	221	160	61	978	616	362	1	-	1	563	353	210	11,406	6,846	4,560	818	459	359
ฉะเชิงเทรา	47,552	26,927	20,625	-	-	-	649	418	231	15,131	8,074	7,057	354	323	31	192	104	88	31,226	18,008	13,218	-	-	-
ปราจีนบุรี	20,200	11,706	8,494	-	-	-	334	201	133	10,315	5,824	4,491	444	427	17	74	34	40	9,033	5,220	3,813	-	-	-
นครนายก	7,288	3,989	3,299	-	-	-	137	78	59	2,985	1,549	1,436	4	3	1	20	13	7	4,142	2,346	1,796	-	-	-
สระแก้ว	16,499	8,901	7,598	-	-	-	511	295	216	560	259	301	-	-	-	-	-	-	4,226	2,302	1,924	11,202	6,045	5,157
ราชบุรี	47,113	26,817	20,296	-	-	-	370	196	174	7,060	4,304	2,756	30	27	3	2,182	1,219	963	37,471	21,071	16,400	-	-	-
กาญจนบุรี	33,043	16,662	16,381	-	-	-	223	114	109	11,285	4,691	6,594	-	-	-	3,079	1,817	1,262	18,456	10,040	8,416	-	-	-
สุพรรณบุรี	12,825	7,284	5,541	-	-	-	269	118	151	3,415	1,944	1,471	-	-	-	322	174	148	8,819	5,048	3,771	-	-	-
สมุทรสงคราม	14,001	9,041	4,960	-	-	-	49	27	22	1,167	769	398	-	-	-	482	393	89	12,303	7,852	4,451	-	-	-
เพชรบุรี	27,881	15,586	12,295	-	-	-	399	260	139	11,714	6,031	5,683	62	56	6	329	227	102	15,377	9,012	6,365	-	-	-
ประจวบคีรีขันธ์	28,190	16,147	12,043	-	-	-	795	549	246	2,178	1,390	788	27	26	1	271	148	123	24,919	14,034	10,885	-	-	-

ภาค/จังหวัด	รวมทั้งสิ้น			มาตรา 59									มาตรา 62 ส่งเสริมการลงทุน			มาตรา 63/1 ชนกลุ่มน้อย			มาตรา 63/2			มาตรา 64		
				ตลอดชีพ			ทั่วไป			นำเข้ามาตาม MOU									มติ ครม. 7 กุมภาพันธ์ 2566			คนต่างด้าวทำงาน ไป-กลับหรือตามฤดูกาล		
	รวม	ชาย	หญิง	รวม	ชาย	หญิง	รวม	ชาย	หญิง	รวม	ชาย	หญิง	รวม	ชาย	หญิง	รวม	ชาย	หญิง	รวม	ชาย	หญิง			
ภาคเหนือ	247,768	127,710	120,058	2	-	2	8,118	4,726	3,392	16,071	8,542	7,529	1,046	852	194	59,087	31,213	27,874	162,524	82,171	80,353	920	206	714
เชียงใหม่	134,042	68,320	65,722	-	-	-	4,731	2,921	1,810	2,290	1,429	861	683	523	160	36,699	19,340	17,359	89,639	44,107	45,532	-	-	-
ลำพูน	13,529	7,083	6,446	-	-	-	217	164	53	617	316	301	323	299	24	1,377	691	686	10,995	5,613	5,382	-	-	-
ลำปาง	4,237	2,309	1,928	-	-	-	190	96	94	508	311	197	-	-	-	323	194	129	3,216	1,708	1,508	-	-	-
อุตรดิตถ์	1,027	558	469	-	-	-	77	39	38	386	226	160	-	-	-	104	31	73	460	262	198	-	-	-
แพร่	1,527	727	800	2	-	2	98	33	65	552	286	266	-	-	-	52	26	26	823	382	441	-	-	-
น่าน	969	368	601	-	-	-	153	64	89	319	122	197	-	-	-	29	14	15	468	168	300	-	-	-
พะเยา	1,520	731	789	-	-	-	134	77	57	238	105	133	-	-	-	79	30	49	1,069	519	550	-	-	-
เชียงราย	31,469	16,397	15,072	-	-	-	982	522	460	702	287	415	7	7	-	15,718	8,229	7,489	13,981	7,310	6,671	79	42	37
แม่ฮ่องสอน	6,216	3,373	2,843	-	-	-	155	79	76	10	4	6	-	-	-	4,262	2,403	1,859	1,789	887	902	-	-	-
นครสวรรค์	6,699	3,937	2,762	-	-	-	174	87	87	1,505	869	636	-	-	-	55	33	22	4,965	2,948	2,017	-	-	-
อุทัยธานี	1,170	591	579	-	-	-	68	18	50	138	77	61	-	-	-	52	26	26	912	470	442	-	-	-
กำแพงเพชร	5,884	3,546	2,338	-	-	-	134	70	64	872	563	309	-	-	-	60	40	20	4,818	2,873	1,945	-	-	-
ตาก	21,519	9,764	11,755	-	-	-	391	219	172	1,906	553	1,353	32	22	10	155	85	70	18,194	8,721	9,473	841	164	677
สุโขทัย	1,039	592	447	-	-	-	102	51	51	325	197	128	-	-	-	29	19	10	583	325	258	-	-	-
พิษณุโลก	6,117	3,570	2,547	-	-	-	273	154	119	1,757	1,085	672	-	-	-	55	36	19	4,032	2,295	1,737	-	-	-
พิจิตร	1,365	748	617	-	-	-	82	35	47	140	87	53	1	1	-	11	5	6	1,131	620	511	-	-	-
เพชรบูรณ์	9,439	5,096	4,343	-	-	-	157	97	60	3,806	2,025	1,781	-	-	-	27	11	16	5,449	2,963	2,486	-	-	-

ภาค/จังหวัด	รวมทั้งสิ้น			มาตรา 59									มาตรา 62 ส่งเสริมการลงทุน			มาตรา 63/1 ชนกลุ่มน้อย			มาตรา 63/2			มาตรา 64		
				ตลอดชีพ			ทั่วไป			นำเข้าตาม MOU									มติ ครม. 7 กุมภาพันธ์ 2566			คนต่างด้าวทำงาน ไป-กลับหรือ ตามฤดูกาล		
	รวม	ชาย	หญิง	รวม	ชาย	หญิง	รวม	ชาย	หญิง	รวม	ชาย	หญิง	รวม	ชาย	หญิง	รวม	ชาย	หญิง	รวม	ชาย	หญิง	รวม	ชาย	หญิง
ภาคตะวันออกเฉียงเหนือ	60,035	28,641	31,394	1	1	-	4,431	2,464	1,967	29,336	14,069	15,267	305	295	10	838	411	427	24,412	11,062	13,350	712	339	373
นครราชสีมา	22,892	12,231	10,661	-	-	-	886	463	423	10,720	5,571	5,149	255	247	8	513	252	261	10,518	5,698	4,820	-	-	-
บุรีรัมย์	2,156	1,061	1,095	-	-	-	222	115	107	977	551	426	5	5	-	9	4	5	943	386	557	-	-	-
สุรินทร์	2,207	1,040	1,167	-	-	-	202	100	102	588	340	248	-	-	-	-	-	-	730	275	455	687	325	362
ศรีสะเกษ	1,292	573	719	1	1	-	215	124	91	435	196	239	-	-	-	27	17	10	589	221	368	25	14	11
อุบลราชธานี	2,732	1,093	1,639	-	-	-	318	198	120	1,160	530	630	1	1	-	-	-	-	1,253	364	889	-	-	-
ยโสธร	536	170	366	-	-	-	63	32	31	181	65	116	-	-	-	4	3	1	288	70	218	-	-	-
ชัยภูมิ	1,901	833	1,068	-	-	-	105	57	48	870	375	495	-	-	-	24	13	11	902	388	514	-	-	-
อำนาจเจริญ	391	136	255	-	-	-	38	25	13	166	56	110	-	-	-	6	3	3	181	52	129	-	-	-
บึงกาฬ	1,448	570	878	-	-	-	55	29	26	860	405	455	-	-	-	9	3	6	524	133	391	-	-	-
หนองบัวลำภู	729	353	376	-	-	-	56	29	27	295	172	123	-	-	-	5	2	3	373	150	223	-	-	-
ขอนแก่น	7,279	3,849	3,430	-	-	-	728	424	304	3,989	2,073	1,916	28	27	1	98	65	33	2,436	1,260	1,176	-	-	-
อุดรธานี	3,255	1,717	1,538	-	-	-	498	301	197	1,644	843	801	16	15	1	20	9	11	1,077	549	528	-	-	-
เลย	2,638	1,196	1,442	-	-	-	98	53	45	1,709	821	888	-	-	-	48	17	31	783	305	478	-	-	-
หนองคาย	2,211	878	1,333	-	-	-	121	66	55	1,586	633	953	-	-	-	36	9	27	468	170	298	-	-	-
มหาสารคาม	1,191	455	736	-	-	-	172	92	80	697	230	467	-	-	-	4	1	3	318	132	186	-	-	-
ร้อยเอ็ด	967	460	507	-	-	-	142	89	53	453	253	200	-	-	-	12	5	7	360	113	247	-	-	-
กาฬสินธุ์	912	308	604	-	-	-	144	70	74	346	83	263	-	-	-	7	5	2	415	150	265	-	-	-
สกลนคร	1,732	395	1,337	-	-	-	197	106	91	870	130	740	-	-	-	2	-	2	663	159	504	-	-	-
นครพนม	2,018	691	1,327	-	-	-	85	50	35	999	349	650	-	-	-	6	2	4	928	290	638	-	-	-
มุกดาหาร	1,548	632	916	-	-	-	86	41	45	791	393	398	-	-	-	8	1	7	663	197	466	-	-	-

ภาค/จังหวัด	รวมทั้งสิ้น			มาตรา 59									มาตรา 62 ส่งเสริมการลงทุน			มาตรา 63/1 ชนกลุ่มน้อย			มาตรา 63/2			มาตรา 64		
				ตลอดชีพ			ทั่วไป			นำเข้ามาตาม MOU									มติ ครม. 7 กุมภาพันธ์ 2566			คนต่างด้าวทำงาน ไป-กลับหรือตามฤดูกาล		
	รวม	ชาย	หญิง	รวม	ชาย	หญิง	รวม	ชาย	หญิง	รวม	ชาย	หญิง	รวม	ชาย	หญิง	รวม	ชาย	หญิง	รวม	ชาย	หญิง			
ภาคใต้	339,106	204,151	134,955	1	1	-	19,748	13,591	6,157	34,577	20,499	14,078	769	603	166	1,393	624	769	282,110	168,541	113,569	508	292	216
นครศรีธรรมราช	19,623	12,452	7,171	1	1	-	555	298	257	4,953	2,972	1,981	-	-	-	-	-	-	14,114	9,181	4,933	-	-	-
กระบี่	11,386	7,098	4,288	-	-	-	1,062	753	309	1,844	1,198	646	9	9	-	40	30	10	8,431	5,108	3,323	-	-	-
พังงา	21,518	13,025	8,493	-	-	-	496	345	151	787	513	274	9	7	2	24	16	8	20,202	12,144	8,058	-	-	-
ภูเก็ต	70,245	42,582	27,663	-	-	-	10,683	7,554	3,129	3,226	2,263	963	425	315	110	148	67	81	55,763	32,383	23,380	-	-	-
สุราษฎร์ธานี	77,552	45,984	31,568	-	-	-	4,741	3,298	1,443	5,146	3,051	2,095	126	103	23	125	83	42	67,414	39,449	27,965	-	-	-
ระนอง	31,776	17,779	13,997	-	-	-	117	78	39	76	44	32	1	1	-	436	212	224	30,638	17,152	13,486	508	292	216
ชุมพร	38,462	23,842	14,620	-	-	-	249	146	103	1,727	992	735	33	30	3	69	47	22	36,384	22,627	13,757	-	-	-
สงขลา	44,112	25,321	18,791	-	-	-	1,101	698	403	12,832	7,001	5,831	146	122	24	407	119	288	29,626	17,381	12,245	-	-	-
สตูล	2,802	1,851	951	-	-	-	123	74	49	332	172	160	7	7	-	13	7	6	2,327	1,591	736	-	-	-
ตรัง	8,802	5,198	3,604	-	-	-	207	91	116	2,047	1,190	857	9	6	3	37	20	17	6,502	3,891	2,611	-	-	-
พัทลุง	1,116	675	441	-	-	-	113	58	55	286	175	111	-	-	-	7	4	3	710	438	272	-	-	-
ปัตตานี	6,608	5,037	1,571	-	-	-	126	86	40	499	346	153	-	-	-	-	-	-	5,983	4,605	1,378	-	-	-
ยะลา	3,283	2,164	1,119	-	-	-	91	65	26	210	142	68	3	2	1	79	16	63	2,900	1,939	961	-	-	-
นราธิวาส	1,821	1,143	678	-	-	-	84	47	37	612	440	172	1	1	-	8	3	5	1,116	652	464	-	-	-

หมายเหตุ : คนต่างด้าวประเภทตลอดชีพ สํารวจเมื่อวันที่ 24 มีนาคม 2566

ตารางที่ 3 จำนวนคนต่างด้าวที่ได้รับอนุญาตทำงานคงเหลือทั่วราชอาณาจักร

จำแนกตามลักษณะการเข้าเมือง ประเภทคนต่างด้าว จำนวนคนตำแหน่ง

ข้อมูล ณ เดือน ตุลาคม 2566

หน่วยนับ : คน / ตำแหน่ง

ภาค/จังหวัด	รวมทั้งสิ้น		มาตรา 59						มาตรา 62		มาตรา 63/1		มาตรา 63/2		มาตรา 64	
	รวม (คน)	รวม (ตำแหน่ง)	ตลอดชีพ*		ทั่วไป		นำเข้ามาตาม MOU		ส่งเสริมการลงทุน		ชนกลุ่มน้อย		มติ ครม. 7 กุมภาพันธ์ 2566		คนต่างด้าวทำงาน ไป-กลับ หรือตามฤดูกาล	
			คน	ตำแหน่ง	คน	ตำแหน่ง	คน	ตำแหน่ง	คน	ตำแหน่ง	คน	ตำแหน่ง	คน	ตำแหน่ง	คน	ตำแหน่ง
ทั่วราชอาณาจักร	2,592,028	2,605,394	5	5	118,877	128,395	591,305	591,305	50,227	52,971	89,840	90,944	1,727,311	1,727,311	14,463	14,463
กรุงเทพมหานคร	598,328	605,277	1	1	56,476	61,674	149,877	149,877	33,593	35,282	8,109	8,171	350,272	350,272	-	-
ภูมิภาค	1,993,700	2,000,117	4	4	62,401	66,721	441,428	441,428	16,634	17,689	81,731	82,773	1,377,039	1,377,039	14,463	14,463
ปริมณฑล	740,601	741,892	-	-	13,222	14,346	174,622	174,622	626	699	10,553	10,647	541,578	541,578	-	-
ภาคกลาง	606,190	608,448	-	-	16,882	18,209	186,822	186,822	13,888	14,763	9,860	9,916	366,415	366,415	12,323	12,323
ภาคเหนือ	247,768	249,148	2	2	8,118	8,571	16,071	16,071	1,046	1,092	59,087	59,968	162,524	162,524	920	920
ภาคตะวันออกเฉียงเหนือ	60,035	60,217	1	1	4,431	4,564	29,336	29,336	305	351	838	841	24,412	24,412	712	712
ภาคใต้	339,106	340,412	1	1	19,748	21,031	34,577	34,577	769	784	1,393	1,401	282,110	282,110	508	508
กรุงเทพมหานคร	598,328	605,277	1	1	56,476	61,674	149,877	149,877	33,593	35,282	8,109	8,171	350,272	350,272	-	-
สำนักบริหารแรงงานต่างด้าว	23,683	27,246	-	-	23,677	27,239	-	-	6	7	-	-	-	-	-	-
ศูนย์บริการวีซ่าและใบอนุญาตทำงาน	45,005	47,794	-	-	11,453	12,561	-	-	33,552	35,233	-	-	-	-	-	-
สจก.1-10	529,640	530,237	1	1	21,346	21,874	149,877	149,877	35	42	8,109	8,171	350,272	350,272	-	-
สำนักงานจัดหางานกรุงเทพมหานครพื้นที่ 1	43,402	43,547	-	-	5,191	5,332	16,581	16,581	-	-	397	401	21,233	21,233	-	-
สำนักงานจัดหางานกรุงเทพมหานครพื้นที่ 2	85,540	85,589	-	-	821	847	18,803	18,803	-	-	764	787	65,152	65,152	-	-
สำนักงานจัดหางานกรุงเทพมหานครพื้นที่ 3	87,606	87,784	-	-	4,966	5,134	25,794	25,794	1	1	1,424	1,434	55,421	55,421	-	-
สำนักงานจัดหางานกรุงเทพมหานครพื้นที่ 4	59,443	59,494	-	-	1,941	1,985	15,848	15,848	2	4	864	869	40,788	40,788	-	-
สำนักงานจัดหางานกรุงเทพมหานครพื้นที่ 5	77,103	77,168	-	-	2,423	2,473	19,943	19,943	31	36	1,234	1,244	53,472	53,472	-	-
สำนักงานจัดหางานกรุงเทพมหานครพื้นที่ 6	18,618	18,632	1	1	530	542	6,337	6,337	-	-	415	417	11,335	11,335	-	-
สำนักงานจัดหางานกรุงเทพมหานครพื้นที่ 7	44,698	44,709	-	-	798	805	10,703	10,703	1	1	1,307	1,311	31,889	31,889	-	-
สำนักงานจัดหางานกรุงเทพมหานครพื้นที่ 8	22,440	22,442	-	-	422	424	6,529	6,529	-	-	277	277	15,212	15,212	-	-
สำนักงานจัดหางานกรุงเทพมหานครพื้นที่ 9	50,676	50,695	-	-	1,663	1,678	15,381	15,381	-	-	714	718	32,918	32,918	-	-
สำนักงานจัดหางานกรุงเทพมหานครพื้นที่ 10	40,114	40,177	-	-	2,591	2,654	13,958	13,958	-	-	713	713	22,852	22,852	-	-

ภาค/จังหวัด	รวมทั้งสิ้น		มาตรา 59						มาตรา 62		มาตรา 63/1		มาตรา 63/2		มาตรา 64	
	รวม (คน)	รวม (ตำแหน่ง)	ตลอดชีพ*		ทั่วไป		นำเข้ามาตาม MOU		ส่งเสริมการลงทุน		ชนกลุ่มน้อย		มติ ครม. 7 กุมภาพันธ์ 2566		คนต่างด้าวทำงาน ไป-กลับ หรือตามฤดูกาล	
			คน	ตำแหน่ง	คน	ตำแหน่ง	คน	ตำแหน่ง	คน	ตำแหน่ง	คน	ตำแหน่ง	คน	ตำแหน่ง	คน	ตำแหน่ง
ปริมณฑล	740,601	741,892	-	-	13,222	14,346	174,622	174,622	626	699	10,553	10,647	541,578	541,578	-	-
สมุทรปราการ	191,398	191,924	-	-	5,010	5,483	42,712	42,712	366	417	1,251	1,253	142,059	142,059	-	-
นนทบุรี	94,062	94,312	-	-	2,503	2,740	27,999	27,999	3	5	1,851	1,862	61,706	61,706	-	-
ปทุมธานี	130,742	130,992	-	-	2,528	2,741	36,423	36,423	69	87	1,327	1,346	90,395	90,395	-	-
นครปฐม	93,007	93,067	-	-	1,240	1,299	17,276	17,276	32	33	2,909	2,909	71,550	71,550	-	-
สมุทรสาคร	231,392	231,597	-	-	1,941	2,083	50,212	50,212	156	157	3,215	3,277	175,868	175,868	-	-
ภาคกลาง	606,190	608,448	-	-	16,882	18,209	186,822	186,822	13,888	14,763	9,860	9,916	366,415	366,415	12,323	12,323
พระนครศรีอยุธยา	31,269	31,498	-	-	684	728	10,705	10,705	1,452	1,637	456	456	17,972	17,972	-	-
อ่างทอง	2,839	2,839	-	-	79	79	645	645	24	24	42	42	2,049	2,049	-	-
ลพบุรี	12,299	12,299	-	-	179	179	6,489	6,489	29	29	77	77	5,525	5,525	-	-
สิงห์บุรี	1,535	1,538	-	-	25	26	317	317	16	18	22	22	1,155	1,155	-	-
ชัยนาท	1,868	1,869	-	-	49	50	508	508	-	-	31	31	1,280	1,280	-	-
สระบุรี	23,059	23,087	-	-	480	506	9,645	9,645	47	49	157	157	12,730	12,730	-	-
ชลบุรี	154,680	155,459	-	-	8,641	9,324	58,294	58,294	311	404	1,136	1,139	86,298	86,298	-	-
ศูนย์ EEC ภาคตะวันออก	7,603	7,843	-	-	-	-	-	-	7,603	7,843	-	-	-	-	-	-
ระยอง	74,462	74,883	-	-	2,044	2,184	20,481	20,481	3,472	3,752	407	408	48,058	48,058	-	-
จันทบุรี	27,997	28,248	-	-	744	994	12,950	12,950	12	13	18	18	13,970	13,970	303	303
ตราด	13,987	14,037	-	-	221	240	978	978	1	1	563	594	11,406	11,406	818	818
ฉะเชิงเทรา	47,552	47,641	-	-	649	693	15,131	15,131	354	399	192	192	31,226	31,226	-	-
ปราจีนบุรี	20,200	20,233	-	-	334	345	10,315	10,315	444	466	74	74	9,033	9,033	-	-
นครนายก	7,288	7,288	-	-	137	137	2,985	2,985	4	4	20	20	4,142	4,142	-	-
สระแก้ว	16,499	16,501	-	-	511	513	560	560	-	-	-	-	4,226	4,226	11,202	11,202
ราชบุรี	47,113	47,133	-	-	370	384	7,060	7,060	30	33	2,182	2,185	37,471	37,471	-	-
กาญจนบุรี	33,043	33,051	-	-	223	228	11,285	11,285	-	-	3,079	3,082	18,456	18,456	-	-
สุพรรณบุรี	12,825	12,869	-	-	269	299	3,415	3,415	-	-	322	336	8,819	8,819	-	-
สมุทรสงคราม	14,001	14,002	-	-	49	49	1,167	1,167	-	-	482	483	12,303	12,303	-	-
เพชรบุรี	27,881	27,887	-	-	399	405	11,714	11,714	62	62	329	329	15,377	15,377	-	-
ประจวบคีรีขันธ์	28,190	28,243	-	-	795	846	2,178	2,178	27	29	271	271	24,919	24,919	-	-

ภาค/จังหวัด	รวมทั้งสิ้น		มาตรา 59						มาตรา 62		มาตรา 63/1		มาตรา 63/2		มาตรา 64	
	รวม (คน)	รวม (ตำแหน่ง)	ตลอดชีพ*		ทั่วไป		นำเข้าตาม MOU		ส่งเสริมการลงทุน		ชนกลุ่มน้อย		มติ ครม. 7 กุมภาพันธ์ 2566		คนต่างด้าวทำงาน ไป-กลับ หรือตามฤดูกาล	
			คน	ตำแหน่ง	คน	ตำแหน่ง	คน	ตำแหน่ง	คน	ตำแหน่ง	คน	ตำแหน่ง	คน	ตำแหน่ง	คน	ตำแหน่ง
ภาคเหนือ	247,768	249,148	2	2	8,118	8,571	16,071	16,071	1,046	1,092	59,087	59,968	162,524	162,524	920	920
เชียงใหม่	134,042	134,692	-	-	4,731	5,080	2,290	2,290	683	691	36,699	36,992	89,639	89,639	-	-
ลำพูน	13,529	13,589	-	-	217	229	617	617	323	361	1,377	1,387	10,995	10,995	-	-
ลำปาง	4,237	4,237	-	-	190	190	508	508	-	-	323	323	3,216	3,216	-	-
อุตรดิตถ์	1,027	1,028	-	-	77	78	386	386	-	-	104	104	460	460	-	-
แพร่	1,527	1,527	2	2	98	98	552	552	-	-	52	52	823	823	-	-
น่าน	969	971	-	-	153	155	319	319	-	-	29	29	468	468	-	-
พะเยา	1,520	1,521	-	-	134	135	238	238	-	-	79	79	1,069	1,069	-	-
เชียงราย	31,469	31,566	-	-	982	1,043	702	702	7	7	15,718	15,754	13,981	13,981	79	79
แม่ฮ่องสอน	6,216	6,771	-	-	155	172	10	10	-	-	4,262	4,800	1,789	1,789	-	-
นครสวรรค์	6,699	6,703	-	-	174	178	1,505	1,505	-	-	55	55	4,965	4,965	-	-
อุทัยธานี	1,170	1,170	-	-	68	68	138	138	-	-	52	52	912	912	-	-
กำแพงเพชร	5,884	5,884	-	-	134	134	872	872	-	-	60	60	4,818	4,818	-	-
ตาก	21,519	21,521	-	-	391	393	1,906	1,906	32	32	155	155	18,194	18,194	841	841
สุโขทัย	1,039	1,039	-	-	102	102	325	325	-	-	29	29	583	583	-	-
พิษณุโลก	6,117	6,120	-	-	273	276	1,757	1,757	-	-	55	55	4,032	4,032	-	-
พิจิตร	1,365	1,366	-	-	82	83	140	140	1	1	11	11	1,131	1,131	-	-
เพชรบูรณ์	9,439	9,443	-	-	157	157	3,806	3,806	-	-	27	31	5,449	5,449	-	-

ภาค/จังหวัด	รวมทั้งสิ้น		มาตรา 59						มาตรา 62		มาตรา 63/1		มาตรา 63/2		มาตรา 64	
	รวม (คน)	รวม (ตำแหน่ง)	ตลอดชีพ*		ทั่วไป		นำเข้ามาตาม MOU		ส่งเสริมการลงทุน		ชนกลุ่มน้อย		มติ ครม. 7 กุมภาพันธ์ 2566		คนต่างด้าวทำงาน ไป-กลับ หรือตามฤดูกาล	
			คน	ตำแหน่ง	คน	ตำแหน่ง	คน	ตำแหน่ง	คน	ตำแหน่ง	คน	ตำแหน่ง	คน	ตำแหน่ง	คน	ตำแหน่ง
ภาคตะวันออกเฉียงเหนือ	60,035	60,217	1	1	4,431	4,564	29,336	29,336	305	351	838	841	24,412	24,412	712	712
นครราชสีมา	22,892	22,998	-	-	886	945	10,720	10,720	255	300	513	515	10,518	10,518	-	-
บุรีรัมย์	2,156	2,157	-	-	222	223	977	977	5	5	9	9	943	943	-	-
สุรินทร์	2,207	2,207	-	-	202	202	588	588	-	-	-	-	730	730	687	687
ศรีสะเกษ	1,292	1,292	1	1	215	215	435	435	-	-	27	27	589	589	25	25
อุบลราชธานี	2,732	2,739	-	-	318	325	1,160	1,160	1	1	-	-	1,253	1,253	-	-
ยโสธร	536	536	-	-	63	63	181	181	-	-	4	4	288	288	-	-
ชัยภูมิ	1,901	1,903	-	-	105	107	870	870	-	-	24	24	902	902	-	-
อำนาจเจริญ	391	394	-	-	38	41	166	166	-	-	6	6	181	181	-	-
บึงกาฬ	1,448	1,448	-	-	55	55	860	860	-	-	9	9	524	524	-	-
หนองบัวลำภู	729	730	-	-	56	57	295	295	-	-	5	5	373	373	-	-
ขอนแก่น	7,279	7,294	-	-	728	743	3,989	3,989	28	28	98	98	2,436	2,436	-	-
อุดรธานี	3,255	3,283	-	-	498	524	1,644	1,644	16	17	20	21	1,077	1,077	-	-
เลย	2,638	2,643	-	-	98	103	1,709	1,709	-	-	48	48	783	783	-	-
หนองคาย	2,211	2,215	-	-	121	125	1,586	1,586	-	-	36	36	468	468	-	-
มหาสารคาม	1,191	1,191	-	-	172	172	697	697	-	-	4	4	318	318	-	-
ร้อยเอ็ด	967	971	-	-	142	146	453	453	-	-	12	12	360	360	-	-
กาฬสินธุ์	912	915	-	-	144	147	346	346	-	-	7	7	415	415	-	-
สกลนคร	1,732	1,733	-	-	197	198	870	870	-	-	2	2	663	663	-	-
นครพนม	2,018	2,018	-	-	85	85	999	999	-	-	6	6	928	928	-	-
มุกดาหาร	1,548	1,550	-	-	86	88	791	791	-	-	8	8	663	663	-	-



ภาค/จังหวัด	รวมทั้งสิ้น		มาตรา 59						มาตรา 62		มาตรา 63/1		มาตรา 63/2		มาตรา 64	
	รวม (คน)	รวม (ตำแหน่ง)	ตลอดชีพ*		ทั่วไป		นำเข้ามาตาม MOU		ส่งเสริมการลงทุน		ชนกลุ่มน้อย		มติ ครม. 7 กุมภาพันธ์ 2566		คนต่างด้าวทำงาน ไป-กลับ หรือตามฤดูกาล	
			คน	ตำแหน่ง	คน	ตำแหน่ง	คน	ตำแหน่ง	คน	ตำแหน่ง	คน	ตำแหน่ง	คน	ตำแหน่ง	คน	ตำแหน่ง
ภาคใต้	339,106	340,412	1	1	19,748	21,031	34,577	34,577	769	784	1,393	1,401	282,110	282,110	508	508
นครศรีธรรมราช	19,623	19,627	1	1	555	559	4,953	4,953	-	-	-	-	14,114	14,114	-	-
กระบี่	11,386	11,461	-	-	1,062	1,137	1,844	1,844	9	9	40	40	8,431	8,431	-	-
พังงา	21,518	21,554	-	-	496	531	787	787	9	9	24	25	20,202	20,202	-	-
ภูเก็ต	70,245	71,073	-	-	10,683	11,509	3,226	3,226	425	426	148	149	55,763	55,763	-	-
สุราษฎร์ธานี	77,552	77,811	-	-	4,741	4,998	5,146	5,146	126	128	125	125	67,414	67,414	-	-
ระนอง	31,776	31,789	-	-	117	125	76	76	1	1	436	441	30,638	30,638	508	508
ชุมพร	38,462	38,469	-	-	249	254	1,727	1,727	33	35	69	69	36,384	36,384	-	-
สงขลา	44,112	44,165	-	-	1,101	1,144	12,832	12,832	146	156	407	407	29,626	29,626	-	-
สตูล	2,802	2,804	-	-	123	125	332	332	7	7	13	13	2,327	2,327	-	-
ตรัง	8,802	8,810	-	-	207	215	2,047	2,047	9	9	37	37	6,502	6,502	-	-
พัทลุง	1,116	1,116	-	-	113	113	286	286	-	-	7	7	710	710	-	-
ปัตตานี	6,608	6,612	-	-	126	130	499	499	-	-	-	-	5,983	5,983	-	-
ยะลา	3,283	3,295	-	-	91	102	210	210	3	3	79	80	2,900	2,900	-	-
นราธิวาส	1,821	1,826	-	-	84	89	612	612	1	1	8	8	1,116	1,116	-	-

หมายเหตุ : มาตรา 59 (ทั่วไป) และมาตรา 62 คนต่างด้าวหนึ่งคน สามารถทำงานได้มากกว่าหนึ่งตำแหน่ง

คนต่างด้าวประเภทตลอดชีพ สํารวจเมื่อวันที่ 24 มีนาคม 2566

ตารางที่ 4 จำนวนคนต่างด้าวมาตรา 59 ประเภทนำเข้าตาม MOU ที่ได้รับอนุญาตทำงานคงเหลือทั่วราชอาณาจักร

จำแนกตามรายจังหวัด สัญชาติ แยกเพศ

ข้อมูล ณ เดือน ตุลาคม 2566

หน่วยนับ : คน

ภาค/จังหวัด	นำเข้าตาม MOU															
	นายจ้าง	รวมทั้งสิ้น			เมียนมา			ลาว			กัมพูชา			เวียดนาม		
		รวม	ชาย	หญิง	รวม	ชาย	หญิง	รวม	ชาย	หญิง	รวม	ชาย	หญิง	รวม	ชาย	หญิง
ทั่วราชอาณาจักร	90,957	591,305	324,642	266,663	291,404	176,368	115,036	150,522	65,661	84,861	149,271	82,559	66,712	108	54	54
กรุงเทพมหานคร	30,769	149,877	81,501	68,376	56,036	39,660	16,376	61,299	24,155	37,144	32,521	17,672	14,849	21	14	7
ภูมิภาค	60,188	441,428	243,141	198,287	235,368	136,708	98,660	89,223	41,506	47,717	116,750	64,887	51,863	87	40	47
ปริมณฑล	22,202	174,622	96,810	77,812	107,848	62,552	45,296	31,868	15,055	16,813	34,876	19,181	15,695	30	22	8
ภาคกลาง	21,428	186,822	103,221	83,601	85,027	48,816	36,211	29,357	14,073	15,284	72,382	40,314	32,068	56	18	38
ภาคเหนือ	3,261	16,071	8,542	7,529	11,594	6,526	5,068	3,738	1,636	2,102	739	380	359	-	-	-
ภาคตะวันออกเฉียงเหนือ	7,201	29,336	14,069	15,267	9,832	5,838	3,994	14,668	5,608	9,060	4,836	2,623	2,213	-	-	-
ภาคใต้	6,096	34,577	20,499	14,078	21,067	12,976	8,091	9,592	5,134	4,458	3,917	2,389	1,528	1	-	1
กรุงเทพมหานคร	30,769	149,877	81,501	68,376	56,036	39,660	16,376	61,299	24,155	37,144	32,521	17,672	14,849	21	14	7
สำนักบริหารแรงงานต่างด้าว	-	-	-	-	-	-	-	-	-	-	-	-	-	-	-	-
สจก 1-10	30,769	149,877	81,501	68,376	56,036	39,660	16,376	61,299	24,155	37,144	32,521	17,672	14,849	21	14	7
สำนักงานจัดหางานกรุงเทพมหานครพื้นที่ 1	2,520	16,581	7,855	8,726	5,386	2,688	2,698	4,905	1,886	3,019	6,286	3,278	3,008	4	3	1
สำนักงานจัดหางานกรุงเทพมหานครพื้นที่ 2	3,986	18,803	9,945	8,858	8,296	4,924	3,372	8,719	4,027	4,692	1,782	991	791	6	3	3
สำนักงานจัดหางานกรุงเทพมหานครพื้นที่ 3	3,996	25,794	14,422	11,372	10,295	7,945	2,350	10,319	3,522	6,797	5,177	2,952	2,225	3	3	-
สำนักงานจัดหางานกรุงเทพมหานครพื้นที่ 4	3,130	15,848	8,564	7,284	4,900	3,660	1,240	6,497	2,482	4,015	4,448	2,420	2,028	3	2	1
สำนักงานจัดหางานกรุงเทพมหานครพื้นที่ 5	3,848	19,943	11,865	8,078	8,792	6,304	2,488	5,343	2,325	3,018	5,806	3,235	2,571	2	1	1
สำนักงานจัดหางานกรุงเทพมหานครพื้นที่ 6	2,125	6,337	2,917	3,420	1,029	718	311	4,412	1,730	2,682	896	469	427	-	-	-
สำนักงานจัดหางานกรุงเทพมหานครพื้นที่ 7	2,795	10,703	5,455	5,248	4,463	2,760	1,703	4,858	1,929	2,929	1,382	766	616	-	-	-
สำนักงานจัดหางานกรุงเทพมหานครพื้นที่ 8	2,813	6,529	2,768	3,761	501	268	233	4,462	1,736	2,726	1,566	764	802	-	-	-
สำนักงานจัดหางานกรุงเทพมหานครพื้นที่ 9	3,217	15,381	8,102	7,279	4,318	3,338	980	7,502	2,808	4,694	3,559	1,955	1,604	2	1	1
สำนักงานจัดหางานกรุงเทพมหานครพื้นที่ 10	2,339	13,958	9,608	4,350	8,056	7,055	1,001	4,282	1,710	2,572	1,619	842	777	1	1	-

ภาค/จังหวัด	นำเข้าตาม MOU															
	นายจ้าง	รวมทั้งสิ้น			เมียนมา			ลาว			กัมพูชา			เวียดนาม		
		รวม	ชาย	หญิง	รวม	ชาย	หญิง	รวม	ชาย	หญิง	รวม	ชาย	หญิง	รวม	ชาย	หญิง
ปริมณฑล	22,202	174,622	96,810	77,812	107,848	62,552	45,296	31,868	15,055	16,813	34,876	19,181	15,695	30	22	8
สมุทรปราการ	5,466	42,712	26,173	16,539	23,461	16,192	7,269	6,197	2,859	3,338	13,045	7,113	5,932	9	9	-
นนทบุรี	5,290	27,999	16,637	11,362	12,266	8,919	3,347	9,092	3,934	5,158	6,639	3,782	2,857	2	2	-
ปทุมธานี	5,269	36,423	20,933	15,490	17,046	10,716	6,330	7,722	3,897	3,825	11,643	6,312	5,331	12	8	4
นครปฐม	2,124	17,276	9,770	7,506	12,700	7,438	5,262	2,761	1,314	1,447	1,813	1,017	796	2	1	1
สมุทรสาคร	4,053	50,212	23,297	26,915	42,375	19,287	23,088	6,096	3,051	3,045	1,736	957	779	5	2	3
ภาคกลาง	21,428	186,822	103,221	83,601	85,027	48,816	36,211	29,357	14,073	15,284	72,382	40,314	32,068	56	18	38
พระนครศรีอยุธยา	1,124	10,705	6,089	4,616	6,709	3,870	2,839	1,871	942	929	2,123	1,277	846	2	-	2
อ่างทอง	113	645	392	253	351	230	121	57	28	29	236	134	102	1	-	1
ลพบุรี	278	6,489	3,541	2,948	3,875	2,180	1,695	446	206	240	2,165	1,154	1,011	3	1	2
สิงห์บุรี	58	317	218	99	225	173	52	76	36	40	16	9	7	-	-	-
ชัยนาท	97	508	310	198	279	191	88	69	21	48	160	98	62	-	-	-
สระบุรี	706	9,645	5,455	4,190	3,299	2,068	1,231	2,464	1,253	1,211	3,880	2,132	1,748	2	2	-
ชลบุรี	6,266	58,294	31,984	26,310	19,942	12,192	7,750	9,341	4,021	5,320	29,004	15,768	13,236	7	3	4
ระยอง	3,208	20,481	12,610	7,871	7,211	4,913	2,298	2,361	1,195	1,166	10,896	6,498	4,398	13	4	9
จันทบุรี	3,982	12,950	7,171	5,779	611	351	260	6,128	3,404	2,724	6,208	3,414	2,794	3	2	1
ตราด	347	978	616	362	35	21	14	297	173	124	646	422	224	-	-	-
ฉะเชิงเทรา	1,430	15,131	8,074	7,057	5,777	3,042	2,735	1,576	783	793	7,777	4,249	3,528	1	-	1
ปราจีนบุรี	953	10,315	5,824	4,491	3,450	2,327	1,123	1,405	511	894	5,456	2,984	2,472	4	2	2
นครนายก	386	2,985	1,549	1,436	1,097	593	504	568	271	297	1,318	683	635	2	2	-
สระแก้ว	253	560	259	301	84	63	21	118	34	84	358	162	196	-	-	-
ราชบุรี	623	7,060	4,304	2,756	6,016	3,796	2,220	675	311	364	369	197	172	-	-	-
กาญจนบุรี	224	11,285	4,691	6,594	10,607	4,377	6,230	197	69	128	472	244	228	9	1	8
สุพรรณบุรี	368	3,415	1,944	1,471	2,546	1,510	1,036	391	165	226	477	269	208	1	-	1
สมุทรสงคราม	223	1,167	769	398	869	601	268	211	116	95	87	52	35	-	-	-
เพชรบุรี	343	11,714	6,031	5,683	10,913	5,620	5,293	566	280	286	227	130	97	8	1	7
ประจวบคีรีขันธ์	446	2,178	1,390	788	1,131	698	433	540	254	286	507	438	69	-	-	-

ภาค/จังหวัด	นำเข้าตาม MOU															
	นายจ้าง	รวมทั้งสิ้น			เมียนมา			ลาว			กัมพูชา			เวียดนาม		
		รวม	ชาย	หญิง	รวม	ชาย	หญิง	รวม	ชาย	หญิง	รวม	ชาย	หญิง	รวม	ชาย	หญิง
ภาคเหนือ	3,261	16,071	8,542	7,529	11,594	6,526	5,068	3,738	1,636	2,102	739	380	359	-	-	-
เชียงใหม่	754	2,290	1,429	861	1,931	1,273	658	310	123	187	49	33	16	-	-	-
ลำพูน	134	617	316	301	416	214	202	90	44	46	111	58	53	-	-	-
ลำปาง	183	508	311	197	280	225	55	222	83	139	6	3	3	-	-	-
อุตรดิตถ์	83	386	226	160	175	108	67	172	97	75	39	21	18	-	-	-
แพร่	101	552	286	266	411	229	182	130	52	78	11	5	6	-	-	-
น่าน	160	319	122	197	5	2	3	301	116	185	13	4	9	-	-	-
พะเยา	76	238	105	133	97	50	47	136	52	84	5	3	2	-	-	-
เชียงราย	418	702	287	415	219	144	75	439	138	301	44	5	39	-	-	-
แม่ฮ่องสอน	9	10	4	6	4	2	2	6	2	4	-	-	-	-	-	-
นครสวรรค์	198	1,505	869	636	982	589	393	462	247	215	61	33	28	-	-	-
อุทัยธานี	58	138	77	61	63	46	17	52	20	32	23	11	12	-	-	-
กำแพงเพชร	217	872	563	309	606	426	180	161	80	81	105	57	48	-	-	-
ตาก	117	1,906	553	1,353	1,857	537	1,320	24	5	19	25	11	14	-	-	-
สุโขทัย	109	325	197	128	198	153	45	84	22	62	43	22	21	-	-	-
พิษณุโลก	355	1,757	1,085	672	997	711	286	693	335	358	67	39	28	-	-	-
พิจิตร	57	140	87	53	51	45	6	47	15	32	42	27	15	-	-	-
เพชรบูรณ์	232	3,806	2,025	1,781	3,302	1,772	1,530	409	205	204	95	48	47	-	-	-

ภาค/จังหวัด	นำเข้าตาม MOU															
	นายจ้าง	รวมทั้งสิ้น			เมียนมา			ลาว			กัมพูชา			เวียดนาม		
		รวม	ชาย	หญิง	รวม	ชาย	หญิง	รวม	ชาย	หญิง	รวม	ชาย	หญิง	รวม	ชาย	หญิง
ภาคตะวันออกเฉียงเหนือ	7,201	29,336	14,069	15,267	9,832	5,838	3,994	14,668	5,608	9,060	4,836	2,623	2,213	-	-	-
นครราชสีมา	1,287	10,720	5,571	5,149	4,334	2,340	1,994	2,912	1,362	1,550	3,474	1,869	1,605	-	-	-
บุรีรัมย์	265	977	551	426	371	257	114	239	100	139	367	194	173	-	-	-
สุรินทร์	152	588	340	248	287	197	90	109	33	76	192	110	82	-	-	-
ศรีสะเกษ	193	435	196	239	65	44	21	285	107	178	85	45	40	-	-	-
อุบลราชธานี	380	1,160	530	630	237	148	89	868	354	514	55	28	27	-	-	-
ยโสธร	106	181	65	116	8	6	2	156	51	105	17	8	9	-	-	-
ชัยภูมิ	166	870	375	495	514	222	292	310	129	181	46	24	22	-	-	-
อำนาจเจริญ	105	166	56	110	-	-	-	163	54	109	3	2	1	-	-	-
บึงกาฬ	240	860	405	455	356	289	67	482	107	375	22	9	13	-	-	-
หนองบัวลำภู	84	295	172	123	156	112	44	129	54	75	10	6	4	-	-	-
ขอนแก่น	774	3,989	2,073	1,916	1,842	1,080	762	1,916	859	1,057	231	134	97	-	-	-
อุดรธานี	588	1,644	843	801	305	264	41	1,151	469	682	188	110	78	-	-	-
เลย	528	1,709	821	888	181	146	35	1,514	665	849	14	10	4	-	-	-
หนองคาย	701	1,586	633	953	152	139	13	1,425	489	936	9	5	4	-	-	-
มหาสารคาม	177	697	230	467	430	143	287	243	73	170	24	14	10	-	-	-
ร้อยเอ็ด	134	453	253	200	254	192	62	192	58	134	7	3	4	-	-	-
กาฬสินธุ์	164	346	83	263	6	3	3	332	76	256	8	4	4	-	-	-
สกลนคร	448	870	130	740	16	16	-	805	84	721	49	30	19	-	-	-
นครพนม	436	999	349	650	9	6	3	978	336	642	12	7	5	-	-	-
มุกดาหาร	273	791	393	398	309	234	75	459	148	311	23	11	12	-	-	-

ภาค/จังหวัด	นำเข้าตาม MOU															
	นายจ้าง	รวมทั้งสิ้น			เมียนมา			ลาว			กัมพูชา			เวียดนาม		
		รวม	ชาย	หญิง	รวม	ชาย	หญิง	รวม	ชาย	หญิง	รวม	ชาย	หญิง	รวม	ชาย	หญิง
ภาคใต้	6,096	34,577	20,499	14,078	21,067	12,976	8,091	9,592	5,134	4,458	3,917	2,389	1,528	1	-	1
นครศรีธรรมราช	1,764	4,953	2,972	1,981	1,062	727	335	3,483	1,978	1,505	408	267	141	-	-	-
กระบี่	343	1,844	1,198	646	1,110	773	337	662	383	279	72	42	30	-	-	-
พังงา	135	787	513	274	585	348	237	72	35	37	130	130	-	-	-	-
ภูเก็ต	759	3,226	2,263	963	2,838	2,065	773	336	162	174	52	36	16	-	-	-
สุราษฎร์ธานี	1,134	5,146	3,051	2,095	2,593	1,659	934	2,417	1,312	1,105	136	80	56	-	-	-
ระนอง	51	76	44	32	50	32	18	24	12	12	2	-	2	-	-	-
ชุมพร	463	1,727	992	735	784	493	291	796	380	416	147	119	28	-	-	-
สงขลา	761	12,832	7,001	5,831	10,067	5,543	4,524	820	409	411	1,945	1,049	896	-	-	-
สตูล	55	332	172	160	156	64	92	66	36	30	110	72	38	-	-	-
ตรัง	226	2,047	1,190	857	1,094	667	427	516	278	238	436	245	191	1	-	1
พัทลุง	84	286	175	111	86	69	17	156	79	77	44	27	17	-	-	-
ปัตตานี	179	499	346	153	59	49	10	118	51	67	322	246	76	-	-	-
ยะลา	59	210	142	68	92	68	24	34	15	19	84	59	25	-	-	-
นราธิวาส	83	612	440	172	491	419	72	92	4	88	29	17	12	-	-	-

ที่มา : ระบบสารสนเทศแรงงานต่างด้าว

ศูนย์เทคโนโลยีสารสนเทศและการสื่อสาร



ภาค/จังหวัด	รวมทั้งสิ้น				คนต่างด้าวที่เข้ามาทำงานในลักษณะไป-กลับ หรือตามฤดูกาล								
					เมียนมา			ลาว			กัมพูชา		
	นายจ้าง	รวม	ชาย	หญิง	รวม	ชาย	หญิง	รวม	ชาย	หญิง	รวม	ชาย	หญิง
ภาคใต้	180	508	292	216	508	292	216	-	-	-	-	-	-
ระนอง	180	508	292	216	508	292	216	-	-	-	-	-	-
ชุมพร	-	-	-	-	-	-	-	-	-	-	-	-	-
สงขลา	-	-	-	-	-	-	-	-	-	-	-	-	-
สตูล	-	-	-	-	-	-	-	-	-	-	-	-	-
ยะลา	-	-	-	-	-	-	-	-	-	-	-	-	-
นราธิวาส	-	-	-	-	-	-	-	-	-	-	-	-	-

หมายเหตุ : 1. ประเทศที่มีชายแดนติดกับประเทศไทย ได้แก่ เมียนมา ลาว กัมพูชา และมาเลเซีย

- มติกรม. เมื่อวันที่ 18 กุมภาพันธ์ 2558 เห็นชอบแนวทางการดำเนินการจัดระบบการจ้างคนต่างด้าวสัญชาติเมียนมา ลาว กัมพูชาที่เข้ามาทำงานในลักษณะไป - กลับ หรือตามฤดูกาล
- จังหวัดเริ่มออกใบอนุญาตทำงานครั้งแรกเมื่อวันที่ 14 กันยายน 2558
- จังหวัดจันทบุรี เริ่มดำเนินการ 1 ธันวาคม 2564 จังหวัดศรีสะเกษ, สุรินทร์, สระแก้ว, ตราด, เชียงราย, ตาก, กาญจนบุรี และระนอง เริ่มดำเนินการ 15 มีนาคม 2565

ที่มา : ระบบสารสนเทศแรงงานต่างด้าว

ศูนย์เทคโนโลยีสารสนเทศและการสื่อสาร



ตารางที่ 6 จำนวนคนต่างด้าวมาตรา 63/2 ประเภทตาม มติ ครม. 7 กุมภาพันธ์ 2566 ที่ได้รับอนุญาตทำงานคงเหลือที่ราชอาณาจักร

จำแนกตามรายจังหวัด สัญชาติ แยกเพศ

ข้อมูล ณ เดือน ตุลาคม 2566

หน่วยนับ : คน

ภาค/จังหวัด	มติ ครม. 7 กุมภาพันธ์ 2566															
	นายจ้าง	รวมทั้งสิ้น			เมียนมา			ลาว			กัมพูชา			เวียดนาม		
		รวม	ชาย	หญิง	รวม	ชาย	หญิง	รวม	ชาย	หญิง	รวม	ชาย	หญิง	รวม	ชาย	หญิง
ราชอาณาจักร	302,775	1,727,311	954,204	773,107	1,433,317	802,089	631,228	75,762	31,861	43,901	216,942	119,619	97,323	1,290	635	655
กรุงเทพมหานคร	74,032	350,272	175,917	174,355	284,151	142,968	141,183	20,537	8,245	12,292	44,908	24,349	20,559	676	355	321
ภูมิภาค	228,743	1,377,039	778,287	598,752	1,149,166	659,121	490,045	55,225	23,616	31,609	172,034	95,270	76,764	614	280	334
ปริมณฑล	63,869	541,578	305,809	235,769	465,423	265,545	199,878	16,715	7,562	9,153	59,158	32,585	26,573	282	117	165
ภาคกลาง	61,794	366,415	210,704	155,711	248,285	147,027	101,258	17,965	8,120	9,845	100,057	55,500	44,557	108	57	51
ภาคเหนือ	37,739	162,524	82,171	80,353	157,705	80,422	77,283	3,274	1,014	2,260	1,538	730	808	7	5	2
ภาคตะวันออกเฉียงเหนือ	10,219	24,412	11,062	13,350	10,210	5,845	4,365	7,924	2,165	5,759	6,209	3,027	3,182	69	25	44
ภาคใต้	55,122	282,110	168,541	113,569	267,543	160,282	107,261	9,347	4,755	4,592	5,072	3,428	1,644	148	76	72
กรุงเทพมหานคร	74,032	350,272	175,917	174,355	284,151	142,968	141,183	20,537	8,245	12,292	44,908	24,349	20,559	676	355	321
สำนักบริหารแรงงานต่างด้าว	-	-	-	-	-	-	-	-	-	-	-	-	-	-	-	-
สจก 1-10	74,032	350,272	175,917	174,355	284,151	142,968	141,183	20,537	8,245	12,292	44,908	24,349	20,559	676	355	321
สำนักงานจัดหางานกรุงเทพมหานครพื้นที่ 1	5,488	21,233	10,117	11,116	18,595	8,936	9,659	1,316	472	844	1,314	703	611	8	6	2
สำนักงานจัดหางานกรุงเทพมหานครพื้นที่ 2	9,371	65,152	34,137	31,015	57,143	30,239	26,904	3,955	1,678	2,277	3,978	2,185	1,793	76	35	41
สำนักงานจัดหางานกรุงเทพมหานครพื้นที่ 3	12,350	55,421	26,471	28,950	46,319	21,932	24,387	2,755	1,071	1,684	6,312	3,461	2,851	35	7	28
สำนักงานจัดหางานกรุงเทพมหานครพื้นที่ 4	8,715	40,788	20,046	20,742	31,963	15,642	16,321	1,950	734	1,216	6,832	3,652	3,180	43	18	25
สำนักงานจัดหางานกรุงเทพมหานครพื้นที่ 5	8,741	53,472	29,005	24,467	39,274	21,382	17,892	2,243	1,003	1,240	11,903	6,601	5,302	52	19	33
สำนักงานจัดหางานกรุงเทพมหานครพื้นที่ 6	3,881	11,335	5,157	6,178	8,918	4,043	4,875	1,220	500	720	1,193	614	579	4	-	4
สำนักงานจัดหางานกรุงเทพมหานครพื้นที่ 7	7,152	31,889	15,865	16,024	26,984	13,557	13,427	2,103	822	1,281	2,769	1,469	1,300	33	17	16
สำนักงานจัดหางานกรุงเทพมหานครพื้นที่ 8	4,342	15,212	6,700	8,512	12,280	5,314	6,966	1,196	493	703	1,675	858	817	61	35	26
สำนักงานจัดหางานกรุงเทพมหานครพื้นที่ 9	7,913	32,918	16,856	16,062	24,820	12,723	12,097	2,263	898	1,365	5,802	3,218	2,584	33	17	16
สำนักงานจัดหางานกรุงเทพมหานครพื้นที่ 10	6,079	22,852	11,563	11,289	17,855	9,200	8,655	1,536	574	962	3,130	1,588	1,542	331	201	130

ภาค/จังหวัด	มติ ครม. 7 กุมภาพันธ์ 2566															
	นายจ้าง	รวมทั้งสิ้น			เมียนมา			ลาว			กัมพูชา			เวียดนาม		
		รวม	ชาย	หญิง	รวม	ชาย	หญิง	รวม	ชาย	หญิง	รวม	ชาย	หญิง	รวม	ชาย	หญิง
ปริมณฑล	63,869	541,578	305,809	235,769	465,423	265,545	199,878	16,715	7,562	9,153	59,158	32,585	26,573	282	117	165
สมุทรปราการ	19,686	142,059	81,479	60,580	116,805	67,925	48,880	3,599	1,612	1,987	21,613	11,917	9,696	42	25	17
นนทบุรี	11,465	61,706	34,674	27,032	46,630	26,810	19,820	3,741	1,568	2,173	11,214	6,266	4,948	121	30	91
ปทุมธานี	13,662	90,395	52,901	37,494	66,856	40,317	26,539	4,099	1,926	2,173	19,382	10,624	8,758	58	34	24
นครปฐม	8,396	71,550	40,772	30,778	65,553	37,726	27,827	2,343	1,083	1,260	3,626	1,946	1,680	28	17	11
สมุทรสาคร	10,660	175,868	95,983	79,885	169,579	92,767	76,812	2,933	1,373	1,560	3,323	1,832	1,491	33	11	22
ภาคกลาง	61,794	366,415	210,704	155,711	248,285	147,027	101,258	17,965	8,120	9,845	100,057	55,500	44,557	108	57	51
พระนครศรีอยุธยา	2,233	17,972	10,533	7,439	13,464	8,166	5,298	889	415	474	3,605	1,946	1,659	14	6	8
อ่างทอง	457	2,049	1,185	864	1,385	852	533	65	22	43	599	311	288	-	-	-
ลพบุรี	887	5,525	3,165	2,360	4,224	2,495	1,729	328	146	182	971	523	448	2	1	1
สิงห์บุรี	250	1,155	672	483	952	578	374	57	13	44	146	81	65	-	-	-
ชัยนาท	272	1,280	757	523	1,031	641	390	52	10	42	197	106	91	-	-	-
สระบุรี	2,130	12,730	7,312	5,418	8,406	5,206	3,200	854	301	553	3,463	1,804	1,659	7	1	6
ชลบุรี	12,789	86,298	49,758	36,540	51,429	31,089	20,340	5,005	2,251	2,754	29,847	16,409	13,438	17	9	8
ระยอง	8,475	48,058	27,835	20,223	22,875	14,046	8,829	2,575	1,141	1,434	22,572	12,620	9,952	36	28	8
จันทบุรี	4,505	13,970	7,708	6,262	2,187	1,303	884	2,772	1,509	1,263	9,008	4,896	4,112	3	-	3
ตราด	3,048	11,406	6,846	4,560	3,099	1,731	1,368	167	96	71	8,138	5,018	3,120	2	1	1
ฉะเชิงเทรา	4,423	31,226	18,008	13,218	19,464	11,828	7,636	1,585	676	909	10,177	5,504	4,673	-	-	-
ปราจีนบุรี	1,503	9,033	5,220	3,813	3,773	2,437	1,336	421	159	262	4,839	2,624	2,215	-	-	-
นครนายก	813	4,142	2,346	1,796	2,828	1,677	1,151	358	158	200	950	511	439	6	-	6
สระแก้ว	1,763	4,226	2,302	1,924	2,567	1,504	1,063	271	92	179	1,386	705	681	2	1	1
ราชบุรี	4,524	37,471	21,071	16,400	35,788	20,210	15,578	639	289	350	1,038	569	469	6	3	3
กาญจนบุรี	3,142	18,456	10,040	8,416	17,782	9,714	8,068	211	76	135	459	247	212	4	3	1
สุพรรณบุรี	1,818	8,819	5,048	3,771	7,701	4,494	3,207	327	122	205	791	432	359	-	-	-
สมุทรสงคราม	1,887	12,303	7,852	4,451	11,793	7,599	4,194	178	74	104	323	175	148	9	4	5
เพชรบุรี	1,707	15,377	9,012	6,365	14,283	8,430	5,853	505	248	257	589	334	255	-	-	-
ประจวบคีรีขันธ์	5,168	24,919	14,034	10,885	23,254	13,027	10,227	706	322	384	959	685	274	-	-	-

ภาค/จังหวัด	มติ ครม. 7 กุมภาพันธ์ 2566															
	นายจ้าง	รวมทั้งสิ้น			เมียนมา			ลาว			กัมพูชา			เวียดนาม		
		รวม	ชาย	หญิง	รวม	ชาย	หญิง	รวม	ชาย	หญิง	รวม	ชาย	หญิง	รวม	ชาย	หญิง
ภาคเหนือ	37,739	162,524	82,171	80,353	157,705	80,422	77,283	3,274	1,014	2,260	1,538	730	808	7	5	2
เชียงใหม่	18,937	89,639	44,107	45,532	89,245	43,937	45,308	193	69	124	200	100	100	1	1	-
ลำพูน	2,601	10,995	5,613	5,382	10,923	5,583	5,340	36	10	26	36	20	16	-	-	-
ลำปาง	855	3,216	1,708	1,508	2,889	1,589	1,300	307	113	194	20	6	14	-	-	-
อุตรดิตถ์	212	460	262	198	355	227	128	83	24	59	22	11	11	-	-	-
แพร่	227	823	382	441	696	340	356	89	26	63	38	16	22	-	-	-
น่าน	321	468	168	300	103	46	57	353	116	237	12	6	6	-	-	-
พะเยา	356	1,069	519	550	781	430	351	272	87	185	16	2	14	-	-	-
เชียงราย	3,796	13,981	7,310	6,671	13,354	7,127	6,227	584	165	419	43	18	25	-	-	-
แม่ฮ่องสอน	804	1,789	887	902	1,786	887	899	3	-	3	-	-	-	-	-	-
นครสวรรค์	1,558	4,965	2,948	2,017	4,520	2,773	1,747	201	56	145	241	117	124	3	2	1
อุทัยธานี	408	912	470	442	711	397	314	105	31	74	96	42	54	-	-	-
กำแพงเพชร	1,361	4,818	2,873	1,945	4,348	2,661	1,687	218	78	140	252	134	118	-	-	-
ตาก	3,686	18,194	8,721	9,473	18,113	8,690	9,423	29	6	23	51	24	27	1	1	-
สุโขทัย	286	583	325	258	467	287	180	57	10	47	59	28	31	-	-	-
พิษณุโลก	1,192	4,032	2,295	1,737	3,660	2,148	1,512	217	78	139	155	69	86	-	-	-
พิจิตร	468	1,131	620	511	923	560	363	124	24	100	84	36	48	-	-	-
เพชรบูรณ์	671	5,449	2,963	2,486	4,831	2,740	2,091	403	121	282	213	101	112	2	1	1

ภาค/จังหวัด	มติ ครม. 7 กุมภาพันธ์ 2566															
	นายจ้าง	รวมทั้งสิ้น			เมียนมา			ลาว			กัมพูชา			เวียดนาม		
		รวม	ชาย	หญิง	รวม	ชาย	หญิง	รวม	ชาย	หญิง	รวม	ชาย	หญิง	รวม	ชาย	หญิง
ภาคตะวันออกเฉียงเหนือ	10,219	24,412	11,062	13,350	10,210	5,845	4,365	7,924	2,165	5,759	6,209	3,027	3,182	69	25	44
นครราชสีมา	2,432	10,518	5,698	4,820	5,548	3,242	2,306	976	391	585	3,976	2,063	1,913	18	2	16
บุรีรัมย์	557	943	386	557	300	151	149	192	52	140	451	183	268	-	-	-
สุรินทร์	462	730	275	455	140	69	71	139	36	103	451	170	281	-	-	-
ศรีสะเกษ	421	589	221	368	176	99	77	250	54	196	163	68	95	-	-	-
อุบลราชธานี	795	1,253	364	889	142	77	65	1,006	233	773	96	52	44	9	2	7
ยโสธร	252	288	70	218	50	27	23	201	27	174	37	16	21	-	-	-
ชัยภูมิ	448	902	388	514	450	248	202	292	76	216	160	64	96	-	-	-
อำนาจเจริญ	141	181	52	129	34	19	15	135	30	105	11	3	8	1	-	1
บึงกาฬ	390	524	133	391	110	59	51	375	56	319	39	18	21	-	-	-
หนองบัวลำภู	174	373	150	223	104	53	51	183	51	132	86	46	40	-	-	-
ขอนแก่น	629	2,436	1,260	1,176	1,708	960	748	449	152	297	258	137	121	21	11	10
อุดรธานี	466	1,077	549	528	513	326	187	370	117	253	187	103	84	7	3	4
เลย	440	783	305	478	227	128	99	526	164	362	30	13	17	-	-	-
หนองคาย	340	468	170	298	66	37	29	367	115	252	31	15	16	4	3	1
มหาสารคาม	202	318	132	186	159	90	69	122	27	95	35	13	22	2	2	-
ร้อยเอ็ด	286	360	113	247	114	62	52	201	41	160	45	10	35	-	-	-
กาฬสินธุ์	284	415	150	265	156	82	74	220	55	165	39	13	26	-	-	-
สกลนคร	455	663	159	504	135	80	55	440	45	395	86	33	53	2	1	1
นครพนม	595	928	290	638	57	27	30	849	259	590	18	3	15	4	1	3
มุกดาหาร	450	663	197	466	21	9	12	631	184	447	10	4	6	1	-	1

ภาค/จังหวัด	มติ ครม. 7 กุมภาพันธ์ 2566															
	นายจ้าง	รวมทั้งสิ้น			เมียนมา			ลาว			กัมพูชา			เวียดนาม		
		รวม	ชาย	หญิง	รวม	ชาย	หญิง	รวม	ชาย	หญิง	รวม	ชาย	หญิง	รวม	ชาย	หญิง
ภาคใต้	55,122	282,110	168,541	113,569	267,543	160,282	107,261	9,347	4,755	4,592	5,072	3,428	1,644	148	76	72
นครศรีธรรมราช	3,303	14,114	9,181	4,933	11,486	7,620	3,866	2,013	1,109	904	610	449	161	5	3	2
กระบี่	1,998	8,431	5,108	3,323	7,994	4,861	3,133	341	187	154	96	60	36	-	-	-
พังงา	4,515	20,202	12,144	8,058	19,829	11,958	7,871	331	154	177	42	32	10	-	-	-
ภูเก็ต	9,376	55,763	32,383	23,380	54,932	31,986	22,946	518	229	289	173	98	75	140	70	70
สุราษฎร์ธานี	14,195	67,414	39,449	27,965	63,868	37,507	26,361	2,849	1,521	1,328	697	421	276	-	-	-
ระนอง	6,411	30,638	17,152	13,486	30,551	17,113	13,438	77	32	45	9	6	3	1	1	-
ชุมพร	9,005	36,384	22,627	13,757	34,226	21,464	12,762	1,762	878	884	396	285	111	-	-	-
สงขลา	3,853	29,626	17,381	12,245	27,705	16,265	11,440	663	309	354	1,257	806	451	1	1	-
สตูล	314	2,327	1,591	736	2,180	1,510	670	68	24	44	79	57	22	-	-	-
ตรัง	693	6,502	3,891	2,611	6,023	3,598	2,425	324	176	148	154	116	38	1	1	-
พัทลุง	158	710	438	272	556	360	196	114	53	61	40	25	15	-	-	-
ปัตตานี	697	5,983	4,605	1,378	4,492	3,577	915	165	78	87	1,326	950	376	-	-	-
ยะลา	301	2,900	1,939	961	2,751	1,852	899	16	4	12	133	83	50	-	-	-
นราธิวาส	303	1,116	652	464	950	611	339	106	1	105	60	40	20	-	-	-

ที่มา : ระบบสารสนเทศแรงงานต่างด้าว

ศูนย์เทคโนโลยีสารสนเทศและการสื่อสาร

ตารางที่ 7 จำนวนคนต่างตัวที่ได้รับอนุญาตทำงานคงเหลือที่ราชอาณาจักร

จำนวนตามลักษณะการเข้าเมืองและประเภทคนต่างตัวรวมรายเดือน

ข้อมูล ณ เดือน ตุลาคม 2566

หน่วยนับ : คน

เดือน	กทม	ภูมิภาค	รวม	มาตรา 59									มาตรา 62			มาตรา 63			มาตรา 63/2									มาตรา 64			มติ ครม. 29 ธันวาคม 2563					
				ตลอดชีพ*			ทั่วไป			นำเข้ามา MOU			ส่งเสริมการลงทุน			ชุกชุมน้อย			มติ ครม. 13 กรกฎาคม 2564			มติ ครม. 28 กันยายน 2564			มติ ครม. 5 กรกฎาคม 2565			มติ ครม. 7 กุมภาพันธ์ 2566						คนต่างตัวทำงาน ไป-กลับ หรือตามฤดูกาล		
				กทม	ภูมิภาค	รวม	กทม	ภูมิภาค	รวม	กทม	ภูมิภาค	รวม	กทม	ภูมิภาค	รวม	กทม	ภูมิภาค	รวม	กทม	ภูมิภาค	รวม	กทม	ภูมิภาค	รวม	กทม	ภูมิภาค	รวม	กทม	ภูมิภาค	รวม	กทม	ภูมิภาค	รวม	กทม	ภูมิภาค	รวม
ต.ค. 65	610,852	2,074,189	2,685,041	1	67	68	53,749	53,601	107,350	125,141	420,766	545,907	32,160	15,843	48,003	7,976	82,872	90,848	202,194	750,027	952,221	65,758	264,848	330,606	39,617	141,591	181,208				-	15,942	15,942	84,256	328,632	412,888
พ.ย. 65	653,027	2,238,780	2,891,807	1	67	68	54,559	55,307	109,866	128,085	428,387	556,472	32,569	15,774	48,343	8,067	83,394	91,461	194,947	746,058	941,005	64,870	269,696	334,566	85,628	294,076	379,704				-	17,246	17,246	84,301	328,775	413,076
ธ.ค. 65	685,294	2,309,159	2,994,453	1	67	68	56,887	57,862	114,749	130,766	433,591	564,357	33,352	16,186	49,538	8,143	83,765	91,908	182,173	698,576	880,749	69,859	272,646	342,505	119,790	395,158	514,948				-	22,448	22,448	84,323	328,860	413,183
ม.ค. 66	757,157	2,552,933	3,310,090	1	67	68	55,202	58,123	113,325	132,336	433,938	566,274	32,777	15,333	48,110	8,264	84,521	92,785	197,813	752,345	950,158	79,198	323,676	402,874	167,243	533,104	700,347				-	22,966	22,966	84,323	328,860	413,183
ก.พ. 66	342,217	1,083,592	1,425,809	1	67	68	53,071	56,066	109,137	132,497	429,829	562,326	32,239	14,923	47,162	8,414	85,129	93,543	-	-	-	-	-	-	-	-	-	396,388	1,515,643	1,912,031	-	21,700	21,700	-	-	-
มี.ค. 66	624,147	2,119,526	2,743,673	1	4	5	53,208	56,514	109,722	134,037	430,486	564,523	32,041	15,019	47,060	8,472	84,248	92,720	-	-	-	-	-	-	-	-	-	396,388	1,515,643	1,912,031	-	17,612	17,612	-	-	-
เม.ย. 66	625,295	2,119,336	2,744,631	1	4	5	53,112	56,152	109,264	135,063	432,446	567,509	32,160	15,172	47,332	8,571	84,804	93,375	-	-	-	-	-	-	-	-	-	396,388	1,515,643	1,912,031	-	15,115	15,115	-	-	-
พ.ค. 66	626,185	2,114,588	2,740,773	1	4	5	53,527	56,061	109,588	135,299	429,584	564,883	32,413	15,411	47,824	8,557	84,909	93,466	-	-	-	-	-	-	-	-	-	396,388	1,515,643	1,912,031	-	12,976	12,976	-	-	-
มิ.ย. 66	627,350	2,117,873	2,745,223	1	4	5	53,630	56,899	110,529	136,203	431,481	567,684	32,623	15,649	48,272	8,505	83,935	92,440	-	-	-	-	-	-	-	-	-	396,388	1,515,643	1,912,031	-	14,262	14,262	-	-	-
ก.ค. 66	633,467	2,133,530	2,766,997	1	4	5	54,414	58,162	112,576	141,285	438,753	580,038	33,011	15,846	48,857	8,368	83,104	91,472	-	-	-	-	-	-	-	-	-	396,388	1,515,643	1,912,031	-	22,018	22,018	-	-	-
ส.ค. 66	611,668	1,986,782	2,598,450	1	4	5	54,640	59,572	114,212	144,397	441,788	586,185	33,056	16,010	49,066	8,237	82,585	90,822	-	-	-	-	-	-	-	-	-	371,337	1,367,730	1,739,067	-	19,093	19,093	-	-	-
ก.ย. 66	615,173	1,978,266	2,593,439	1	4	5	55,784	61,776	117,560	147,428	441,020	588,448	33,219	16,355	49,574	8,100	82,075	90,175	-	-	-	-	-	-	-	-	-	370,641	1,361,780	1,732,421	-	15,256	15,256	-	-	-
ต.ค. 66	598,328	1,993,700	2,592,028	1	4	5	56,476	62,401	118,877	149,877	441,428	591,305	33,593	16,634	50,227	8,109	81,731	89,840	-	-	-	-	-	-	-	-	-	350,272	1,377,039	1,727,311	-	14,463	14,463	-	-	-

หมายเหตุ : คนต่างตัวประเภทตลอดชีพ มีจำนวน 68 คน จากการสำรวจ เมื่อวันที่ 31 สิงหาคม 2563

มาตรา 64 คนต่างตัวที่เข้ามาทำงานในลักษณะไป - กลับ หรือตามฤดูกาล จังหวัดเริ่มออกใบอนุญาตทำงานครั้งแรก เมื่อวันที่ 14 กันยายน 2558

ตารางที่ 8 จำนวนคนต่างด้าวที่ได้รับอนุญาตทำงานคงเหลือที่ราชอาณาจักร

จำแนกตามลักษณะการเข้าเมืองและประเภทคนต่างด้าวรวมรายเดือน

ข้อมูล ณ เดือน ตุลาคม 2566

หน่วยนับ : ตำแหน่ง

เดือน	กทม	ภูมิภาค	รวม	มาตรา 59									มาตรา 62			มาตรา 63			มาตรา 63/2									มาตรา 64						มติ ครม. 29 ธันวาคม 2563		
				ตลอดชีพ*			ทั่วไป			นำเข้ามา MOU			ส่งเสริมการลงทุน			ชนกลุ่มน้อย			มติ ครม. 13 กรกฎาคม 2564			มติ ครม. 28 กันยายน 2564			มติ ครม. 5 กรกฎาคม 2565			มติ ครม. 7 กุมภาพันธ์ 2566			คนต่างด้าวทำงาน ไป-กลับ หรือตามฤดูกาล					
				กทม	ภูมิภาค	รวม	กทม	ภูมิภาค	รวม	กทม	ภูมิภาค	รวม	กทม	ภูมิภาค	รวม	กทม	ภูมิภาค	รวม	กทม	ภูมิภาค	รวม	กทม	ภูมิภาค	รวม	กทม	ภูมิภาค	รวม	กทม	ภูมิภาค	รวม	กทม	ภูมิภาค	รวม	กทม	ภูมิภาค	รวม
ค.ศ. 65	614,338	2,076,165	2,690,503	1	67	68	56,508	54,871	111,379	125,141	420,766	545,907	32,887	16,549	49,436	7,976	82,872	90,848	202,194	750,027	952,221	65,758	264,848	330,606	39,617	141,591	181,208				-	15,942	15,942	84,256	328,632	412,888
พ.ย. 65	656,545	2,240,776	2,897,321	1	67	68	57,349	56,580	113,929	128,085	428,387	556,472	33,297	16,497	49,794	8,067	83,394	91,461	194,947	746,058	941,005	64,870	269,696	334,566	85,628	294,076	379,704				-	17,246	17,246	84,301	328,775	413,076
ธ.ค. 65	686,401	2,309,625	2,996,026	1	67	68	57,864	58,135	115,999	130,766	433,591	564,357	33,482	16,379	49,861	8,143	83,765	91,908	182,173	698,576	880,749	69,859	272,646	342,505	119,790	395,158	514,948				-	22,448	22,448	84,323	328,860	413,183
ม.ค. 66	760,729	2,555,003	3,315,732	1	67	68	57,999	59,469	117,468	132,336	433,938	566,274	33,552	16,057	49,609	8,264	84,521	92,785	197,813	752,345	950,158	79,198	323,676	402,874	167,243	533,104	700,347				-	22,966	22,966	84,323	328,860	413,183
ก.พ. 66	349,736	1,089,134	1,438,870	1	67	68	58,914	60,439	119,353	132,497	429,829	562,326	33,915	16,092	50,007	8,414	85,129	93,543	-	-	-	-	-	-	-	-	-	396,388	1,515,643	1,912,031	-	21,700	21,700	-	-	-
มี.ค. 66	630,863	2,125,689	2,756,552	1	4	5	58,262	60,527	118,789	134,037	430,486	564,523	33,655	16,057	49,712	8,520	85,360	93,880	-	-	-	-	-	-	-	-	-	396,388	1,515,643	1,912,031	-	17,612	17,612	-	-	-
เม.ย. 66	632,029	2,125,480	2,757,509	1	4	5	58,189	60,156	118,345	135,063	432,446	567,509	33,769	16,200	49,969	8,619	85,916	94,535	-	-	-	-	-	-	-	-	-	396,388	1,515,643	1,912,031	-	15,115	15,115	-	-	-
พ.ค. 66	633,004	2,120,767	2,753,771	1	4	5	58,653	60,105	118,758	135,299	429,584	564,883	34,058	16,432	50,490	8,605	86,023	94,628	-	-	-	-	-	-	-	-	-	396,388	1,515,643	1,912,031	-	12,976	12,976	-	-	-
มี.ย. 66	634,186	2,124,083	2,758,269	1	4	5	58,765	60,994	119,759	136,203	431,481	567,684	34,274	16,671	50,945	8,555	85,028	93,583	-	-	-	-	-	-	-	-	-	396,388	1,515,643	1,912,031	-	14,262	14,262	-	-	-
ก.ค. 66	640,372	2,139,809	2,780,181	1	4	5	59,615	62,338	121,953	141,285	438,753	580,038	34,660	16,883	51,543	8,423	84,170	92,593	-	-	-	-	-	-	-	-	-	396,388	1,515,643	1,912,031	-	22,018	22,018	-	-	-
ส.ค. 66	618,546	1,993,054	2,611,600	1	4	5	59,787	63,759	123,546	144,397	441,788	586,185	34,734	17,051	51,785	8,290	83,629	91,919	-	-	-	-	-	-	-	-	-	371,337	1,367,730	1,739,067	-	19,093	19,093	-	-	-
ก.ย. 66	622,083	1,984,612	2,606,695	1	4	5	60,963	66,022	126,985	147,428	441,020	588,448	34,896	17,409	52,305	8,154	83,121	91,275	-	-	-	-	-	-	-	-	-	370,641	1,361,780	1,732,421	-	15,256	15,256	-	-	-
ค.ศ. 66	605,277	2,000,117	2,605,394	1	4	5	61,674	66,721	128,395	149,877	441,428	591,305	35,282	17,689	52,971	8,171	82,773	90,944	-	-	-	-	-	-	-	-	-	350,272	1,377,039	1,727,311	-	14,463	14,463	-	-	-

หมายเหตุ : คนต่างด้าวประเภทตลอดชีพ มีจำนวน 68 คน จากการสำรวจ เมื่อวันที่ 31 สิงหาคม 2563

มาตรา 64 คนต่างด้าวที่เข้ามาทำงานในลักษณะไป - กลับ หรือตามฤดูกาล จังหวัดเริ่มออกใบอนุญาตทำงานครั้งแรก เมื่อวันที่ 14 กันยายน 2558

ตารางที่ 9 จำนวนคนต่างด้าวมาตรา 59 (ทั่วไป) ที่ได้รับอนุญาตคงเหลือทั่วราชอาณาจักร

จำแนกตามหมวดอาชีพและสัญชาติ

ข้อมูล ณ เดือน ตุลาคม 2566

หน่วยนับ : ตำแหน่ง

หมวดอาชีพ	รวม (ตำแหน่ง)	สัญชาติ										
		จีน	ฟิลิปปินส์	อินเดีย	ญี่ปุ่น	อังกฤษ	สหรัฐอเมริกา	รัสเซีย	เกาหลีใต้	ฝรั่งเศส	จีนไต้หวัน	สัญชาติอื่นๆ
รวมทั้งสิ้น	128,395	19,101	18,536	11,173	11,131	9,041	6,328	5,433	3,997	3,606	3,073	36,976
1 ผู้บัญญัติกฎหมาย ข้าราชการระดับอาวุโส, ผู้จัดการ	66,830	11,470	1,944	7,767	8,735	3,414	1,952	3,858	2,720	2,659	2,371	19,940
2 ผู้ประกอบวิชาชีพด้านต่าง ๆ	47,724	4,958	15,293	1,897	1,531	5,112	4,028	1,045	998	598	463	11,801
3 ช่างเทคนิคและผู้ปฏิบัติงานที่เกี่ยวข้อง	6,158	1,591	687	444	518	327	230	115	137	143	154	1,812
4 เสมียน เจ้าหน้าที่	2,466	422	452	166	61	112	60	344	47	57	35	710
5 พนักงานบริการ พนักงานขายในร้านค้าและตลาด	2,493	211	97	670	165	48	37	65	63	94	9	1,034
6 ผู้ปฏิบัติงานฝีมือด้านการเกษตรและประมง (แปรรูปขั้นพื้นฐาน)	83	3	-	-	2	1	-	-	1	-	3	73
7 ผู้ปฏิบัติงานโดยใช้ฝีมือในธุรกิจต่าง ๆ	569	193	18	83	33	7	5	3	7	6	11	203
8 ผู้ปฏิบัติงานในโรงงาน ผู้ควบคุมเครื่องจักรและผู้ปฏิบัติงานด้านการประกอบ	580	211	33	84	56	7	4	2	16	9	8	150
9 อาชีพงานพื้นฐาน	557	25	5	2	6	-	3	-	2	-	5	509
T ผู้ฝึกงาน	838	9	5	53	10	5	3	1	6	37	6	703
X ผู้ปฏิบัติงานซึ่งมีอาจจัดประเภทอาชีพได้	97	8	2	7	14	8	6	-	-	3	8	41



ตารางที่ 10 จำนวนคนต่างด้าวมาตรา 59 (ทั่วไป) ที่ได้รับอนุญาตคงเหลือที่วราชอาณาจักร

จำแนกตามประเภทอาชีพและสัญชาติ

ข้อมูล ณ เดือน

ตุลาคม

2566

หน่วยนับ : ตำแหน่ง

ประเภทอาชีพ	รวม (ตำแหน่ง)	สัญชาติ										
		จีน	ฟิลิปปินส์	อินเดีย	ญี่ปุ่น	อังกฤษ	สหรัฐอเมริกา	รัสเซีย	เกาหลีใต้	ฝรั่งเศส	จีนไต้หวัน	สัญชาติอื่นๆ
รวมทั้งสิ้น	128,395	19,101	18,536	11,173	11,131	9,041	6,328	5,433	3,997	3,606	3,073	36,976
ผู้จัดการบริษัท, เจ้าหน้าที่บริหารของหน่วยงานเอกชน	64,017	10,947	1,843	7,460	8,486	3,264	1,849	3,740	2,590	2,553	2,299	18,986
ผู้ประกอบการวิชาชีพด้านการสอน	34,830	2,791	13,889	769	644	4,569	3,040	571	314	380	204	7,659
ผู้ประกอบการวิชาชีพด้านอื่น ๆ	10,184	1,648	1,219	671	641	444	914	456	602	175	188	3,226
ผู้ปฏิบัติงานเทคนิคที่เกี่ยวข้องอื่น ๆ	2,704	364	309	142	212	188	120	90	74	97	57	1,051
ผู้ประกอบการวิชาชีพด้านฟิสิกส์ คณิตศาสตร์ และวิศวกรรมศาสตร์	2,580	505	176	443	241	89	66	18	78	42	70	852
ผู้ปฏิบัติงานเทคนิคที่เกี่ยวข้องกับวิทยาศาสตร์กายภาพและวิศวกรรมศาสตร์	2,496	1,106	90	262	276	57	26	10	46	23	89	511
เสมียนสำนักงาน, เจ้าหน้าที่ประจำสำนักงาน	2,367	406	431	162	53	106	59	342	45	57	31	675
ผู้ให้บริการส่วนบุคคลและการบริการด้านความปลอดภัย	2,301	197	93	667	160	47	29	33	57	93	7	918
ผู้จัดการทั่วไป	2,244	409	63	283	217	138	56	115	116	94	54	699
ฝึกงาน	838	9	5	53	10	5	3	1	6	37	6	703
อาชีพอื่นๆ	3,834	719	418	261	191	134	166	57	69	55	68	1,696

หมายเหตุ : อาชีพอื่นๆ หมายถึง ประเภทอาชีพอื่น ๆ ที่มีจำนวนคนต่างด้าวทำงานในแต่ละตำแหน่งน้อยกว่าตำแหน่งงานใน 10 อันดับแรก

ตารางที่ 11 จำนวนคนต่างด้าวมาตรา 59 (ทั่วไป) ที่ได้รับอนุญาตคงเหลือทั่วราชอาณาจักร

จำแนกตามหมวดอุตสาหกรรมและสัญชาติ

ข้อมูล ณ เดือน ตุลาคม 2566

หน่วยนับ : ตำแหน่ง

หมวดอุตสาหกรรม	รวม (ตำแหน่ง)	สัญชาติ										
		จีน	ฟิลิปปินส์	อินเดีย	ญี่ปุ่น	อังกฤษ	สหรัฐอเมริกา	รัสเซีย	เกาหลีใต้	ฝรั่งเศส	จีนไต้หวัน	สัญชาติอื่นๆ
รวมทั้งสิ้น	128,395	19,101	18,536	11,173	11,131	9,041	6,328	5,433	3,997	3,606	3,073	36,976
A เกษตรกรรม การล่าสัตว์และการป่าไม้	580	85	14	34	85	36	26	12	12	9	27	240
B การประมง	48	3	2	2	6	1	3	-	-	-	2	29
C การทำเหมืองแร่และเหมืองหิน	599	90	28	29	20	43	20	2	1	4	9	353
D การผลิต	17,692	5,339	550	2,055	2,720	422	296	129	693	315	1,310	3,863
E การไฟฟ้า ก๊าซและการประปา	268	127	12	20	35	6	6	1	6	5	4	46
F การก่อสร้าง	4,221	1,298	171	426	672	134	91	41	176	80	135	997
G การขายส่ง การขายปลีก การซ่อมแซมยานยนต์ จักรยานยนต์ ฯ	18,057	4,045	437	3,973	2,058	411	255	217	599	402	595	5,065
H โรงแรมและภัตตาคาร	10,824	792	917	1,561	661	491	262	479	425	726	64	4,446
I การขนส่ง สถานที่เก็บสินค้าและการคมนาคม	5,177	1,099	85	418	626	210	94	305	330	168	129	1,713
J ตัวกลางทางการเงิน	2,000	286	60	132	500	130	69	18	59	51	120	575
K บริการด้านอสังหาริมทรัพย์ การให้เช่าและบริการทางธุรกิจ	21,327	2,272	1,061	1,233	2,195	1,644	833	3,228	483	989	294	7,095
L บริหารราชการและป้องกันประเทศ รวมทั้งการประกันสังคมภาคบังคับ	591	107	67	21	54	40	42	3	13	14	12	218
M การศึกษา	36,575	2,895	14,341	871	675	4,757	3,190	587	336	405	216	8,302
N การบริการด้านสุขภาพและงานสังคมสงเคราะห์	2,844	151	359	69	111	134	470	56	187	45	26	1,236
O บริการชุมชน สังคมและบริการส่วนบุคคลอื่นๆ	6,464	459	382	221	540	530	582	351	578	362	95	2,364
P ลูกจ้างในครัวเรือนส่วนบุคคล	113	5	1	-	1	-	1	-	-	-	-	105
Q องค์การระหว่างประเทศและองค์กรต่างประเทศอื่นๆ และสมาชิก	436	8	32	8	37	14	61	-	85	10	6	175
Z กิจการ อื่นๆ	579	40	17	100	135	38	27	4	14	21	29	154

ตารางที่ 12 จำนวนคนต่างด้าวมาตรา 59 (ทั่วไป) ที่ได้รับอนุญาตคงเหลือชั่วคราวจากน้าจักร

จำแนกตามประเภทกิจการและสัญชาติ

ข้อมูล ณ เดือน

ตุลาคม

2566

หน่วยนับ : ตำแหน่ง

ประเภทกิจการ	รวม (ตำแหน่ง)	สัญชาติ										
		จีน	ฟิลิปปินส์	อินเดีย	ญี่ปุ่น	อังกฤษ	สหรัฐอเมริกา	รัสเซีย	เกาหลีใต้	ฝรั่งเศส	จีนไต้หวัน	สัญชาติอื่นๆ
<b>รวมทั้งสิ้น</b>	128,395	19,101	18,536	11,173	11,131	9,041	6,328	5,433	3,997	3,606	3,073	36,976
การศึกษา	36,575	2,895	14,341	871	675	4,757	3,190	587	336	405	216	8,302
กิจกรรมด้านธุรกิจอื่น ๆ	13,457	1,276	586	653	1,376	1,161	614	1,932	337	697	150	4,675
โรงแรมและภัตตาคาร	10,824	792	917	1,561	661	491	262	479	425	726	64	4,446
การขายส่งและการค้าเพื่อค้าหน้า	10,637	2,610	234	2,234	1,240	216	146	96	358	190	344	2,969
การขายปลีก	6,037	1,106	163	1,671	483	158	86	91	205	185	167	1,722
กิจกรรมด้านอสังหาริมทรัพย์	4,733	645	229	303	365	322	115	1,136	60	183	76	1,299
การก่อสร้าง	4,221	1,298	171	426	672	134	91	41	176	80	135	997
กิจกรรมสนับสนุนและช่วยเสริมการขนส่ง	3,421	635	58	328	334	144	56	277	236	105	66	1,182
งานด้านสุขภาพและงานสังคมสงเคราะห์	2,844	151	359	69	111	134	470	56	187	45	26	1,236
กิจกรรมขององค์กรสมาชิก ซึ่งมีได้จัดประเภทไว้ในที่อื่น	2,385	128	194	109	221	97	347	8	355	87	66	773
กิจการอื่นๆ	33,261	7,565	1,284	2,948	4,993	1,427	951	730	1,322	903	1,763	9,375

หมายเหตุ : กิจการอื่นๆ หมายถึง ประเภทกิจการอื่นๆที่มีจำนวนคนต่างด้าวทำงานในแต่ละตำแหน่งน้อยกว่าตำแหน่งงานใน 10 อันดับแรก

ตารางที่ 13 จำนวนคนต่างด้าวมาตรา 62 (ประเภทส่งเสริมการลงทุน) ที่ได้รับอนุญาตทำงานคงเหลือทั่วราชอาณาจักร

จำแนกตามหมวดอาชีพและสัญชาติ

ข้อมูล ณ เดือน ตุลาคม

2566

หน่วยนับ : ตำแหน่ง

หมวดอาชีพ	รวม (ตำแหน่ง)	สัญชาติ										
		ญี่ปุ่น	จีน	อินเดีย	จีนไต้หวัน	ฟิลิปปินส์	เกาหลีใต้	ฝรั่งเศส	อังกฤษ	มาเลเซีย	อินโดนีเซีย	สัญชาติอื่นๆ
รวมทั้งสิ้น	52,971	16,125	14,149	4,247	2,571	1,544	1,493	1,262	1,171	975	853	8,581
1 ผู้บัญญัติกฎหมาย ข้าราชการระดับอาวุโส, ผู้จัดการ	27,513	11,406	4,500	1,880	1,792	494	1,077	739	746	618	196	4,065
2 ผู้ประกอบวิชาชีพด้านต่าง ๆ	8,702	1,694	1,941	992	291	420	144	299	279	154	215	2,273
3 ช่างเทคนิคและผู้ปฏิบัติงานที่เกี่ยวข้อง	11,138	2,149	4,915	931	364	419	171	158	108	130	274	1,519
4 เสมียน เจ้าหน้าที่	2,091	537	549	99	54	134	81	46	12	33	133	413
5 พนักงานบริการ พนักงานขายในร้านค้าและตลาด	223	27	72	41	6	7	1	7	4	4	3	51
6 ผู้ปฏิบัติงานฝีมือด้านการเกษตรและประมง (แปรรูปขั้นพื้นฐาน)	12	-	2	2	-	1	-	-	-	-	-	7
7 ผู้ปฏิบัติงานโดยใช้ฝีมือในธุรกิจต่าง ๆ	1,337	117	872	145	26	24	10	7	8	15	10	103
8 ผู้ปฏิบัติงานในโรงงาน ผู้ควบคุมเครื่องจักรและผู้ปฏิบัติงานด้านการประกอบ	1,882	175	1,287	154	29	44	8	5	14	19	22	125
9 อาชีพงานพื้นฐาน	41	8	8	-	-	1	1	-	-	-	-	23
T ผู้ฝึกงาน	-	-	-	-	-	-	-	-	-	-	-	-
X ผู้ปฏิบัติงานซึ่งมีอาจจัดประเภทอาชีพได้	32	12	3	3	9	-	-	1	-	2	-	2

ตารางที่ 14 จำนวนคนต่างด้าวมาตรา 62 (ประเภทส่งเสริมการลงทุน) ที่ได้รับอนุญาตทำงานคงเหลือทั่วราชอาณาจักร

จำแนกตามประเภทอาชีพและสัญชาติ

ข้อมูล ณ เดือน

ตุลาคม

2566

หน่วยนับ : ตำแหน่ง

ประเภทอาชีพ	รวม (ตำแหน่ง)	สัญชาติ										
		ญี่ปุ่น	จีน	อินเดีย	จีนไต้หวัน	ฟิลิปปินส์	เกาหลีใต้	ฝรั่งเศส	อังกฤษ	มาเลเซีย	อินโดนีเซีย	สัญชาติอื่นๆ
รวมทั้งสิ้น	52,971	16,125	14,149	4,247	2,571	1,544	1,493	1,262	1,171	975	853	8,581
ผู้จัดการบริษัท, เจ้าหน้าที่บริหารของหน่วยงานเอกชน	26,050	10,794	4,216	1,786	1,704	474	1,022	700	720	586	187	3,861
ผู้ปฏิบัติงานเทคนิคที่เกี่ยวข้องกับวิทยาศาสตร์กายภาพและวิศวกรรมศาสตร์	9,084	1,590	4,651	772	298	312	117	88	56	102	157	941
ผู้ประกอบการวิชาชีพด้านฟิสิกส์ คณิตศาสตร์ และวิศวกรรมศาสตร์	5,925	1,082	1,464	806	183	291	76	170	127	104	141	1,481
ผู้ประกอบการวิชาชีพด้านอื่น ๆ	2,687	612	472	177	107	120	67	126	107	49	73	777
ผู้ปฏิบัติงานเทคนิคที่เกี่ยวข้องอื่น ๆ	1,992	551	263	151	65	104	53	66	46	28	117	548
ผู้ควบคุมเครื่องจักรและผู้ปฏิบัติงานด้านการประกอบ	1,495	147	1,056	128	24	37	6	3	5	9	8	72
ผู้จัดการทั่วไป	1,417	593	278	89	85	19	53	37	26	32	9	196
เสมียนสำนักงาน, เจ้าหน้าที่ประจำสำนักงาน	1,123	205	507	81	42	47	16	26	6	15	21	157
ผู้ปฏิบัติงานด้านโลหะ เครื่องจักร และงานอื่นที่เกี่ยวข้อง	1,063	90	715	110	21	17	7	4	3	11	5	80
เจ้าหน้าที่บริการลูกค้า	968	332	42	18	12	87	65	20	6	18	112	256
อาชีพอื่นๆ	1,167	129	485	129	30	36	11	22	69	21	23	212

หมายเหตุ : อาชีพอื่นๆ หมายถึง ประเภทอาชีพอื่นๆที่มีจำนวนคนต่างด้าวทำงานในแต่ละตำแหน่งน้อยกว่าตำแหน่งงานใน 10 อันดับแรก

ตารางที่ 15 จำนวนคนต่างด้าวมาตรา 62 (ประเภทส่งเสริมการลงทุน) ที่ได้รับอนุญาตทำงานคงเหลือที่ราชอาณาจักร

จำแนกตามหมวดอุตสาหกรรมและสัญชาติ

ข้อมูล ณ เดือน ตุลาคม

2566

หน่วยนับ : ตำแหน่ง

หมวดอุตสาหกรรม	รวม (ตำแหน่ง)	สัญชาติ										
		ญี่ปุ่น	จีน	อินเดีย	จีนไต้หวัน	ฟิลิปปินส์	เกาหลีใต้	ฝรั่งเศส	อังกฤษ	มาเลเซีย	อินโดนีเซีย	สัญชาติอื่นๆ
รวมทั้งสิ้น	52,971	16,125	14,149	4,247	2,571	1,544	1,493	1,262	1,171	975	853	8,581
A เกษตรกรรม การล่าสัตว์และการป่าไม้	146	16	50	15	3	5	2	5	1	4	-	45
B การประมง	4	-	-	-	1	-	-	-	-	-	-	3
C การทำเหมืองแร่และเหมืองหิน	661	67	135	82	20	32	1	3	25	62	40	194
D การผลิต	29,368	10,487	9,509	2,104	2,011	683	993	424	312	492	131	2,222
E การไฟฟ้า ก๊าซและการประปา	1,151	40	1,005	23	10	5	-	7	2	6	6	47
F การก่อสร้าง	410	61	116	13	3	9	14	6	7	9	3	169
G การขายส่ง การขายปลีก การซ่อมแซมยานยนต์ จักรยานยนต์ ฯ	3,857	1,427	986	300	150	83	113	65	70	54	26	583
H โรงแรมและภัตตาคาร	465	33	25	74	7	21	8	40	33	19	16	189
I การขนส่ง สถานที่เก็บสินค้าและการคมนาคม	1,014	298	401	31	9	32	8	13	8	16	42	156
J ตัวกลางทางการเงิน	1,691	363	106	167	3	50	7	50	92	34	205	614
K บริการด้านอสังหาริมทรัพย์ การให้เช่าและบริการทางธุรกิจ	9,009	1,989	1,488	745	252	401	204	440	380	154	100	2,856
L บริหารราชการและป้องกันประเทศ รวมทั้งการประกันสังคมภาคบังคับ	128	86	2	4	3	2	7	3	3	1	2	15
M การศึกษา	82	1	4	-	1	7	3	5	49	1	-	11
N การบริการด้านสุขภาพและงานสังคมสงเคราะห์	117	18	12	15	1	10	1	2	13	-	-	45
O บริการชุมชน สังคมและบริการส่วนบุคคลอื่นๆ	4,704	1,144	296	666	88	200	131	196	172	119	279	1,413
P ลูกจ้างในครัวเรือนส่วนบุคคล	4	-	1	-	-	-	-	-	-	-	-	3
Q องค์การระหว่างประเทศและองค์กรต่างประเทศอื่นๆ และสมาชิก	63	33	5	4	-	3	1	2	2	-	-	13
Z กิจการ อื่นๆ	97	62	8	4	9	1	-	1	2	4	3	3

ตารางที่ 16 จำนวนคนต่างด้าวมาตรา 62 (ประเภทส่งเสริมการลงทุน) ที่ได้รับอนุญาตทำงานคงเหลือทั่วราชอาณาจักร

จำแนกตามประเภทกิจการและสัญชาติ

ข้อมูล ณ เดือน

ตุลาคม

2566

หน่วยนับ : ตำแหน่ง

ประเภทกิจการ	รวม (ตำแหน่ง)	สัญชาติ										
		ญี่ปุ่น	จีน	อินเดีย	จีนไต้หวัน	ฟิลิปปินส์	เกาหลีใต้	ฝรั่งเศส	อังกฤษ	มาเลเซีย	อินโดนีเซีย	สัญชาติอื่นๆ
รวมทั้งสิ้น	52,971	16,125	14,149	4,247	2,571	1,544	1,493	1,262	1,171	975	853	8,581
กิจกรรมด้านธุรกิจอื่น ๆ	5,653	1,343	1,197	440	211	248	141	244	187	104	48	1,490
การผลิตเฟอร์นิเจอร์รวมทั้งการผลิตซึ่งมิได้จัดประเภทไว้ในที่อื่น	4,570	1,305	1,350	513	441	90	90	117	44	91	7	522
การผลิตยานยนต์ รถพ่วงและรถกึ่งรถพ่วง	4,354	2,528	946	272	97	62	35	40	39	49	57	229
กิจกรรมขององค์กรสมาชิก ซึ่งมิได้จัดประเภทไว้ในที่อื่น	3,878	978	177	637	71	183	76	180	149	90	157	1,180
การผลิตผลิตภัณฑ์ยางและพลาสติก	3,428	806	1,568	248	287	38	133	50	24	71	10	193
การผลิตเครื่องจักรและเครื่องอุปโภคไฟฟ้า	3,059	704	1,640	35	171	50	283	18	8	26	7	117
กิจกรรมด้านคอมพิวเตอร์และกิจกรรมที่เกี่ยวข้อง	2,663	359	186	268	26	106	41	175	169	39	24	1,270
การผลิตอุปกรณ์และเครื่องอุปโภควิทยุ โทรทัศน์ และการสื่อสาร	2,424	953	749	82	128	119	80	53	23	67	5	165
การขายส่งและการค้าเพื่อค้าขายหน้า	2,324	797	462	252	92	75	87	46	53	32	22	406
การผลิตผลิตภัณฑ์ที่ทำจากโลหะประดิษฐ์	2,273	990	470	222	158	127	124	11	18	26	5	122
กิจการอื่นๆ	18,345	5,362	5,404	1,278	889	446	403	328	457	380	511	2,887

หมายเหตุ : กิจการอื่นๆ หมายถึง ประเภทกิจการอื่นๆที่มีจำนวนคนต่างด้าวทำงานในแต่ละตำแหน่งน้อยกว่าตำแหน่งงานใน 10 อันดับแรก





ตารางที่ 18 จำนวนคนต่างด้าวมาตรา 63/1 (ประเภทชนกลุ่มน้อย) ที่ได้รับอนุญาตทำงานคงเหลือทั่วราชอาณาจักร

จำแนกตามประเภทอาชีพและสัญชาติ

ข้อมูล ณ เดือน ตุลาคม

2566

หน่วยนับ : ตำแหน่ง

ประเภทอาชีพ	รวม (ตำแหน่ง)	สัญชาติ										
		ไทยใหญ่	เมียนมา	กระเหรี่ยง	ลัวะ	มอญ	ไทยลื้อ	จีน	ผู้พลัดถิ่น สัญชาติ เมียนมา	ลาหู่	ปะหล่อง	สัญชาติอื่นๆ
<b>รวมทั้งสิ้น</b>	90,944	17,564	4,386	3,640	2,009	1,829	1,816	793	460	368	248	57,831
แรงงานเหมืองแร่ ก่อสร้าง การผลิตและการขนส่ง	63,964	14,400	2,388	2,540	1,187	1,015	840	426	355	224	221	40,368
ผู้ปฏิบัติงานในเมืองแร่และงานก่อสร้าง	7,032	1,031	246	42	25	18	400	10	9	26	4	5,221
ผู้ให้บริการส่วนบุคคลและการบริการด้านความปลอดภัย	5,746	708	383	252	48	147	171	101	22	51	9	3,854
นายแบบ นางแบบ พนักงานขายและพนักงานสาธิตสินค้า	3,996	412	275	103	38	82	165	146	38	16	4	2,717
ผู้ปฏิบัติงานฝีมือด้านเกษตรและประมงเพื่อการค้าขาย	3,198	296	517	288	660	352	25	8	13	26	6	1,007
อาชีพงานพื้นฐานต่าง ๆ ด้านการขายและการให้บริการ	1,127	208	73	61	14	21	28	15	4	8	1	694
ผู้จัดการทั่วไป	1,015	82	26	2	6	-	75	1	-	4	1	818
ผู้ปฏิบัติงานที่ใช้ฝีมืออื่น ๆ	662	81	154	52	2	78	4	4	1	-	-	286
เสมียนสำนักงาน , เจ้าหน้าที่ประจำสำนักงาน	659	52	24	42	2	17	13	9	5	3	-	492
ผู้ปฏิบัติงานเทคนิคที่เกี่ยวข้องอื่น ๆ	583	54	26	16	4	12	18	23	4	2	-	424
อาชีพอื่นๆ	2,962	240	274	242	23	87	77	50	9	8	2	1,950

หมายเหตุ : อาชีพอื่นๆ หมายถึง ประเภทอาชีพอื่น ๆ ที่มีจำนวนคนต่างด้าวทำงานในแต่ละตำแหน่งน้อยกว่าตำแหน่งงานใน 10 อันดับแรก



ตารางที่ 20 จำนวนคนต่างด้าวมาตรา 63/1 (ประเภทชนกลุ่มน้อย) ที่ได้รับอนุญาตทำงานคงเหลือทั่วราชอาณาจักร

จำแนกตามประเภทกิจการและสัญชาติ

ข้อมูล ณ เดือน ตุลาคม

2566

หน่วยนับ : ตำแหน่ง

ประเภทกิจการ	รวม (ตำแหน่ง)	สัญชาติ										
		ไทยใหญ่	เมียนมา	กระเหรี่ยง	ลัวะ	มอญ	ไทยลื้อ	จีน	ผู้พลัดถิ่น สัญชาติ เมียนมา	ลาหู่	ปะหล่อง	สัญชาติอื่นๆ
รวมทั้งสิ้น	90,944	17,564	4,386	3,640	2,009	1,829	1,816	793	460	368	248	57,831
การก่อสร้าง	27,146	7,119	959	413	54	316	645	75	68	58	24	17,415
เกษตรกรรม การล่าสัตว์ และกิจกรรมด้านการบริการที่เกี่ยวข้อง	13,521	2,488	799	540	1,200	376	113	33	39	49	89	7,795
โรงแรมและภัตตาคาร	10,355	1,650	520	302	32	168	210	97	34	50	20	7,272
การขายปลีก	8,861	1,330	416	299	114	157	253	153	48	42	16	6,033
การผลิตผลิตภัณฑ์อาหารและเครื่องดื่ม	5,434	776	390	451	40	222	97	39	64	34	18	3,303
ลูกจ้างในครัวเรือนส่วนบุคคล	5,055	912	242	202	70	69	166	109	16	39	6	3,224
การขายส่งและการค้าเพื่อค่านายหน้า	4,679	741	222	226	86	143	89	89	34	14	18	3,017
กิจกรรมด้านธุรกิจอื่น ๆ	1,799	438	67	46	12	11	26	22	3	4	4	1,166
การผลิตผลิตภัณฑ์จากแร่โลหะ	1,495	211	66	281	26	48	15	9	14	2	2	821
กิจกรรมด้านการบริการอื่น ๆ	1,450	271	38	30	5	10	48	10	1	8	1	1,028
กิจการอื่นๆ	11,149	1,628	667	850	370	309	154	157	139	68	50	6,757

หมายเหตุ : กิจการอื่นๆ หมายถึง ประเภทกิจการอื่น ๆ ที่มีจำนวนคนต่างด้าวทำงานในแต่ละตำแหน่งน้อยกว่าตำแหน่งงานใน 10 อันดับแรก

ตารางที่ 21 จำนวนคนต่างด้าวมาตรา 59 นำเข้าตาม MOU (เมียนมา ลาว กัมพูชา เวียดนาม) คงเหลือที่ราชอาณาจักร

จำแนกตามประเภทกิจการ 25 กิจการ ข้อมูล ณ เดือน ตุลาคม 2566

หน่วยนับ : คน / ตำแหน่ง

ลำดับที่	ประเภทกิจการ	นายจ้าง	รวมทั้งสิ้น	เมียนมา			ลาว			กัมพูชา			เวียดนาม		
				รวม	ชาย	หญิง	รวม	ชาย	หญิง	รวม	ชาย	หญิง	รวม	ชาย	หญิง
1	กิจการประมง	760	3,101	182	175	7	617	417	200	2,302	2,258	44	-	-	-
2	กิจการเกษตรและปศุสัตว์	10,229	33,340	5,567	3,338	2,229	17,165	9,604	7,561	10,607	5,822	4,785	1	1	-
3	กิจการก่อสร้าง	10,584	117,652	67,838	55,861	11,977	8,944	5,443	3,501	40,840	23,416	17,424	30	22	8
4	กิจการต่อเนื่องประมงทะเล	348	5,520	3,994	1,514	2,480	183	84	99	1,343	638	705	-	-	1
5	กิจการต่อเนื่องการเกษตร	4,563	92,170	52,158	27,195	24,963	9,850	5,159	4,691	30,130	16,153	13,977	32	11	21
6	กิจการต่อเนื่องปศุสัตว์	846	30,284	20,141	9,737	10,404	2,692	1,369	1,323	7,439	3,993	3,446	12	5	7
7	กิจการรีไซเคิล รับซื้อของเก่า คัดแยกขยะ	1,192	6,594	3,408	2,640	768	1,188	727	461	1,998	1,099	899	-	-	-
8	กิจการเหมืองแร่และเหมืองหิน	70	355	179	162	17	73	57	16	103	77	26	-	-	-
9	กิจการผลิตหรือจำหน่ายผลิตภัณฑ์เกี่ยวกับโลหะ	3,099	21,689	11,206	9,068	2,138	4,853	3,132	1,721	5,625	3,459	2,166	5	3	2
10	กิจการผลิตหรือจำหน่ายอาหารและเครื่องดื่ม	15,856	56,927	11,531	6,655	4,876	36,509	14,316	22,193	8,884	4,241	4,643	3	2	1
11	กิจการผลิตหรือจำหน่ายผลิตภัณฑ์จากดิน	103	1,358	422	260	162	521	296	225	415	212	203	-	-	-
12	กิจการผลิตหรือจำหน่ายวัสดุก่อสร้าง	1,296	8,315	4,671	3,971	700	1,537	973	564	2,106	1,228	878	1	-	1
13	กิจการแปรรูปหิน	89	1,385	820	653	167	116	65	51	449	271	178	-	-	-
14	กิจการผลิตหรือจำหน่ายเสื้อผ้าสำเร็จรูป ฯ	3,959	28,684	19,124	6,735	12,389	6,813	2,555	4,258	2,745	1,331	1,414	2	1	1
15	กิจการผลิตหรือจำหน่ายผลิตภัณฑ์พลาสติก ฯ	2,517	30,448	19,044	11,440	7,604	5,068	2,639	2,429	6,334	3,405	2,929	2	2	-
16	กิจการผลิตหรือจำหน่ายผลิตภัณฑ์กระดาษ	687	4,374	2,733	1,932	801	848	463	385	793	434	359	-	-	-
17	กิจการผลิตหรือจำหน่ายผลิตภัณฑ์อิเล็กทรอนิกส์ ฯ	1,575	30,731	22,018	10,712	11,306	2,330	1,349	981	6,370	3,641	2,729	13	3	10
18	กิจการขนถ่ายสินค้าทางบก น้ำ คลังสินค้า	557	4,054	2,766	2,365	401	553	373	180	734	502	232	1	1	-
19	กิจการค้าส่ง ค้าปลีก แผงลอยในตลาด ฯ	7,769	18,362	4,382	2,687	1,695	8,254	3,757	4,497	5,726	2,944	2,782	-	-	-
20	กิจการซ่อมรถ ล้าง ซัก อบ	684	2,616	945	765	180	1,359	890	469	312	201	111	-	-	-
21	กิจการสถานีบริการน้ำมัน แก๊ส เชื้อเพลิง	779	3,879	636	440	196	2,927	1,732	1,195	316	187	129	-	-	-
22	กิจการสถานศึกษา มูลนิธิ สมาคม สถานพยาบาล	277	629	137	45	92	379	114	265	113	36	77	-	-	-
23	กิจการให้บริการต่างๆ ยกเว้นกิจการรับเหมาก่อสร้าง	9,853	52,435	20,459	12,528	7,931	20,640	8,381	12,259	11,333	6,427	4,906	3	1	2
24	กิจการแปรรูปสัตว์น้ำ	450	16,361	15,672	5,277	10,395	275	122	153	412	190	222	2	2	-
25	งานบ้าน	16,844	20,041	1,371	213	1,158	16,828	1,644	15,184	1,842	394	1,448	-	-	-
<b>รวมทั้งสิ้น</b>		<b>94,986</b>	<b>591,305</b>	<b>291,404</b>	<b>176,368</b>	<b>115,036</b>	<b>150,522</b>	<b>65,661</b>	<b>84,861</b>	<b>149,271</b>	<b>82,559</b>	<b>66,712</b>	<b>108</b>	<b>54</b>	<b>54</b>

ที่มา : ระบบสารสนเทศแรงงานต่างด้าว

ศูนย์เทคโนโลยีสารสนเทศและการสื่อสาร

ตารางที่ 22 จำนวนคนต่างด้าวมาตรา 59 นำเข้าตาม MOU (เมียนมา ลาว กัมพูชา เวียดนาม) คงเหลือที่ราชอาณาจักร  
 จำแนกตามหมวดอุตสาหกรรม และประเภทกิจการ ข้อมูล ณ เดือน ตุลาคม 2566

หน่วยนับ : คน / ตำแหน่ง

ประเภทกิจการ	นายจ้าง	รวมทั้งสิ้น	เมียนมา			ลาว			กัมพูชา			เวียดนาม		
			รวม	ชาย	หญิง	รวม	ชาย	หญิง	รวม	ชาย	หญิง	รวม	ชาย	หญิง
<b>รวม</b>	94,986	591,304	291,404	176,368	115,036	150,522	65,661	84,861	149,271	82,559	66,712	107	54	54
<b>A เกษตรกรรม การล่าสัตว์และการป่าไม้</b>	10,229	33,340	5,567	3,338	2,229	17,165	9,604	7,561	10,607	5,822	4,785	1	1	-
กิจการเกษตรและปศุสัตว์	10,229	33,340	5,567	3,338	2,229	17,165	9,604	7,561	10,607	5,822	4,785	1	1	-
<b>B การประมง</b>	760	3,101	182	175	7	617	417	200	2,302	2,258	44	-	-	-
กิจการประมง	760	3,101	182	175	7	617	417	200	2,302	2,258	44	-	-	-
<b>C การทำเหมืองแร่และเหมืองหิน</b>	70	355	179	162	17	73	57	16	103	77	26	-	-	-
กิจการเหมืองแร่และเหมืองหิน	70	355	179	162	17	73	57	16	103	77	26	-	-	-
<b>D การผลิต</b>	17,625	256,224	164,205	82,066	82,139	31,421	15,801	15,620	60,534	32,595	27,939	64	24	41
กิจการต่อเนื่องประเภท	348	5,520	3,994	1,514	2,480	183	84	99	1,343	638	705	-	-	1
กิจการต่อเนื่องการเกษตร	4,563	92,170	52,158	27,195	24,963	9,850	5,159	4,691	30,130	16,153	13,977	32	11	21
กิจการต่อเนื่องปศุสัตว์	846	30,284	20,141	9,737	10,404	2,692	1,369	1,323	7,439	3,993	3,446	12	5	7
กิจการแปรรูปสัตว์น้ำ	450	16,361	15,672	5,277	10,395	275	122	153	412	190	222	2	2	-
กิจการรีไซเคิล	1,192	6,594	3,408	2,640	768	1,188	727	461	1,998	1,099	899	-	-	-
กิจการผลิตหรือจำหน่ายผลิตภัณฑ์จากดิน	103	1,358	422	260	162	521	296	225	415	212	203	-	-	-
กิจการผลิตหรือจำหน่ายวัสดุก่อสร้าง	1,296	8,315	4,671	3,971	700	1,537	973	564	2,106	1,228	878	1	-	1
กิจการแปรรูปหิน	89	1,385	820	653	167	116	65	51	449	271	178	-	-	-
กิจการผลิตหรือจำหน่ายเสื้อผ้าสำเร็จรูป ฯ	3,959	28,684	19,124	6,735	12,389	6,813	2,555	4,258	2,745	1,331	1,414	2	1	1
กิจการผลิตหรือจำหน่ายผลิตภัณฑ์พลาสติก ฯ	2,517	30,448	19,044	11,440	7,604	5,068	2,639	2,429	6,334	3,405	2,929	2	2	-
กิจการผลิตหรือจำหน่ายผลิตภัณฑ์กระดาษ	687	4,374	2,733	1,932	801	848	463	385	793	434	359	-	-	-
กิจการผลิตหรือจำหน่ายผลิตภัณฑ์อิเล็กทรอนิกส์ ฯ	1,575	30,731	22,018	10,712	11,306	2,330	1,349	981	6,370	3,641	2,729	13	3	10
<b>F การก่อสร้าง</b>	10,584	117,652	67,838	55,861	11,977	8,944	5,443	3,501	40,840	23,416	17,424	30	22	8
กิจการก่อสร้าง	10,584	117,652	67,838	55,861	11,977	8,944	5,443	3,501	40,840	23,416	17,424	30	22	8
<b>G การขายส่ง การขายปลีก การซ่อมแซมยานยนต์ จักรยานยนต์</b>	26,724	96,978	27,119	18,410	8,709	49,616	21,205	28,411	20,235	10,644	9,591	8	5	3
กิจการผลิตหรือจำหน่ายผลิตภัณฑ์เกี่ยวกับโลหะ	3,099	21,689	11,206	9,068	2,138	4,853	3,132	1,721	5,625	3,459	2,166	5	3	2
กิจการผลิตหรือจำหน่ายอาหารและเครื่องดื่ม	15,856	56,927	11,531	6,655	4,876	36,509	14,316	22,193	8,884	4,241	4,643	3	2	1
กิจการค้าส่ง ค้าปลีก แผงลอยในตลาด ฯ	7,769	18,362	4,382	2,687	1,695	8,254	3,757	4,497	5,726	2,944	2,782	-	-	-
<b>I การขนส่ง สถานที่เก็บสินค้าและการคมนาคม</b>	557	4,054	2,766	2,365	401	553	373	180	734	502	232	1	1	-
กิจการขนถ่ายสินค้าทางบก น้ำ คลังสินค้า	557	4,054	2,766	2,365	401	553	373	180	734	502	232	1	1	-
<b>K บริการด้านอสังหาริมทรัพย์ การให้เช่าและบริการทางธุรกิจ</b>	1,463	6,495	1,581	1,205	376	4,286	2,622	1,664	628	388	240	-	-	-
กิจการผู้ซ่อมรถ ล้าง ยัดฉีด	684	2,616	945	765	180	1,359	890	469	312	201	111	-	-	-
กิจการสถานีบริการน้ำมัน แก๊ส เชื้อเพลิง	779	3,879	636	440	196	2,927	1,732	1,195	316	187	129	-	-	-
<b>N การบริการด้านสุขภาพและงานสังคมสงเคราะห์</b>	277	629	137	45	92	379	114	265	113	36	77	-	-	-
กิจการสถานศึกษา มูลนิธิ สมาคม สถานพยาบาล	277	629	137	45	92	379	114	265	113	36	77	-	-	-
<b>O บริการชุมชน สังคมและบริการส่วนบุคคลอื่น ๆ</b>	9,853	52,435	20,459	12,528	7,931	20,640	8,381	12,259	11,333	6,427	4,906	3	1	2
กิจการให้บริการต่างๆ ยกเว้นกิจการรับเหมาร	9,853	52,435	20,459	12,528	7,931	20,640	8,381	12,259	11,333	6,427	4,906	3	1	2
<b>P ลูกจ้างในครัวเรือนส่วนบุคคล</b>	16,844	20,041	1,371	213	1,158	16,828	1,644	15,184	1,842	394	1,448	-	-	-
งานบ้าน	16,844	20,041	1,371	213	1,158	16,828	1,644	15,184	1,842	394	1,448	-	-	-

ที่มา : ระบบสารสนเทศแรงงานต่างด้าว

ศูนย์เทคโนโลยีสารสนเทศและการสื่อสาร

ตารางที่ 23 จำนวนคนต่างด้าวมาตรา 64 (คนต่างด้าวที่เข้ามาทำงานในลักษณะไป-กลับ หรือตามฤดูกาล) คงเหลือที่ราชอาณาจักร  
จำแนกตามประเภทกิจการ 24 กิจการ ข้อมูล ณ เดือน ตุลาคม 2566

หน่วยนับ : คน / ตำแหน่ง

ลำดับที่	ประเภทกิจการ	นายจ้าง	รวมทั้งสิ้น	เมียนมา			ลาว			กัมพูชา		
				รวม	ชาย	หญิง	รวม	ชาย	หญิง	รวม	ชาย	หญิง
1	กิจการประมง	-	-	-	-	-	-	-	-	-	-	-
2	กิจการเกษตรและปศุสัตว์	1,231	8,387	30	23	7	-	-	-	8,357	4,490	3,867
3	กิจการก่อสร้าง	227	1,549	151	136	15	-	-	-	1,398	848	550
4	กิจการต่อเนื่องประมงทะเล	18	99	98	55	43	-	-	-	1	1	-
5	กิจการต่อเนื่องการเกษตร	123	953	20	8	12	-	-	-	933	564	369
6	กิจการต่อเนื่องปศุสัตว์	10	22	2	1	1	-	-	-	20	17	3
7	กิจการรีไซเคิล วัสดุของเก่า คัดแยกขยะ	14	55	1	1	-	-	-	-	54	32	22
8	กิจการเหมืองแร่และเหมืองหิน	2	3	-	-	-	-	-	-	3	1	2
9	กิจการผลิตหรือจำหน่ายผลิตภัณฑ์เกี่ยวกับโลหะ	10	93	4	4	-	-	-	-	89	56	33
10	กิจการผลิตหรือจำหน่ายอาหารและเครื่องดื่ม	175	636	99	40	59	-	-	-	537	225	312
11	กิจการผลิตหรือจำหน่ายผลิตภัณฑ์จากดิน	2	3	1	-	1	-	-	-	2	1	1
12	กิจการผลิตหรือจำหน่ายวัสดุก่อสร้าง	30	101	14	12	2	-	-	-	87	56	31
13	กิจการแปรรูปหิน	5	88	48	-	48	-	-	-	40	26	14
14	กิจการผลิตหรือจำหน่ายเสื้อผ้าสำเร็จรูป ฯ	34	868	602	88	514	-	-	-	266	113	153
15	กิจการผลิตหรือจำหน่ายผลิตภัณฑ์พลาสติก ฯ	10	192	116	46	70	-	-	-	76	44	32
16	กิจการผลิตหรือจำหน่ายผลิตภัณฑ์กระดาษ	-	-	-	-	-	-	-	-	-	-	-
17	กิจการผลิตหรือจำหน่ายผลิตภัณฑ์อิเล็กทรอนิกส์ ฯ	9	47	26	1	25	-	-	-	21	13	8
18	กิจการขนถ่ายสินค้าทางบก น้ำ คลังสินค้า	9	31	10	9	1	-	-	-	21	15	6
19	กิจการค้าส่ง ค้าปลีก แผงลอยในตลาด ฯ	222	630	39	20	19	-	-	-	591	312	279
20	กิจการซ่อมรถ ล้าง อัดฉีด	8	12	3	3	-	-	-	-	9	9	-
21	กิจการสถานีบริการน้ำมัน แก๊ส เชื้อเพลิง	11	51	-	-	-	-	-	-	51	34	17
22	กิจการสถานศึกษา มูลนิธิ สมาคม สถานพยาบาล	4	4	3	1	2	-	-	-	1	-	1
23	กิจการให้บริการต่างๆ ยกเว้นกิจการรับเหมาฯ	77	285	26	13	13	-	-	-	259	141	118
24	กิจการแปรรูปสัตว์น้ำ	41	142	111	33	78	-	-	-	31	13	18
25	งานบ้าน	164	212	24	4	20	-	-	-	188	32	156
<b>รวมทั้งสิ้น</b>		<b>2,436</b>	<b>14,463</b>	<b>1,428</b>	<b>498</b>	<b>930</b>	<b>-</b>	<b>-</b>	<b>-</b>	<b>13,035</b>	<b>7,043</b>	<b>5,992</b>

หมายเหตุ : 1. ประเทศที่มีชายแดนติดกับประเทศไทย ได้แก่ เมียนมา ลาว กัมพูชา และมาเลเซีย

- มติครม. เมื่อวันที่ 18 กุมภาพันธ์ 2558 เห็นชอบแนวทางการดำเนินการจัดระบบการจ้างคนต่างด้าวสัญชาติเมียนมา ลาว กัมพูชาที่เข้ามาทำงานในลักษณะไป - กลับ หรือตามฤดูกาล (ขณะนี้ดำเนินการเฉพาะสัญชาติกัมพูชาและสัญชาติเมียนมา)
- จังหวัดเริ่มออกใบอนุญาตทำงานครั้งแรกเมื่อวันที่ 14 กันยายน 2558
- จังหวัดจันทบุรี เริ่มดำเนินการ 1 ธันวาคม 2564 จังหวัดศรีสะเกษ, สุรินทร์, สระแก้ว, ตราด, เชียงราย, ตาก, กาญจนบุรี และระนอง เริ่มดำเนินการ 15 มีนาคม 2565

ที่มา : ระบบสารสนเทศแรงงานต่างด้าว

ศูนย์เทคโนโลยีสารสนเทศและการสื่อสาร

ตารางที่ 24 จำนวนคนต่างด้าวมาตรา 64 (คนต่างด้าวที่เข้ามาทำงานในลักษณะไป-กลับ หรือตามฤดูกาล) คงเหลือที่ราชอาณาจักร

จำแนกตามหมวดอุตสาหกรรม และประเภทกิจการ ข้อมูล ณ เดือน ตุลาคม 2566

หน่วยนับ : คน / ตำแหน่ง

ประเภทกิจการ	นายจ้าง	รวมทั้งสิ้น	เมียนมา			ลาว			กัมพูชา		
			รวม	ชาย	หญิง	รวม	ชาย	หญิง	รวม	ชาย	หญิง
<b>รวม</b>	2,436	14,463	1,428	498	930	-	-	-	13,035	7,043	5,992
<b>A เกษตรกรรม การล่าสัตว์และการป่าไม้</b>	1,231	8,387	30	23	7	-	-	-	8,357	4,490	3,867
กิจการเกษตรและปศุสัตว์	1,231	8,387	30	23	7	-	-	-	8,357	4,490	3,867
<b>B การประมง</b>	-	-	-	-	-	-	-	-	-	-	-
กิจการประมง	-	-	-	-	-	-	-	-	-	-	-
<b>C การทำเหมืองแร่และเหมืองหิน</b>	2	3	-	-	-	-	-	-	3	1	2
กิจการเหมืองแร่และเหมืองหิน	2	3	-	-	-	-	-	-	3	1	2
<b>D การผลิต</b>	296	2,570	1,039	245	794	-	-	-	1,531	880	651
กิจการต่อเนื่องประมงทะเล	18	99	98	55	43	-	-	-	1	1	-
กิจการต่อเนื่องการเกษตร	123	953	20	8	12	-	-	-	933	564	369
กิจการต่อเนื่องปศุสัตว์	10	22	2	1	1	-	-	-	20	17	3
กิจการแปรรูปสัตว์น้ำ	41	142	111	33	78	-	-	-	31	13	18
กิจการรีไซเคิล	14	55	1	1	-	-	-	-	54	32	22
กิจการผลิตหรือจำหน่ายผลิตภัณฑ์จากดิน	2	3	1	-	1	-	-	-	2	1	1
กิจการผลิตหรือจำหน่ายวัสดุก่อสร้าง	30	101	14	12	2	-	-	-	87	56	31
กิจการแปรรูปหิน	5	88	48	-	48	-	-	-	40	26	14
กิจการผลิตหรือจำหน่ายเสื้อผ้าสำเร็จรูป ฯ	34	868	602	88	514	-	-	-	266	113	153
กิจการผลิตหรือจำหน่ายผลิตภัณฑ์พลาสติก ฯ	10	192	116	46	70	-	-	-	76	44	32
กิจการผลิตหรือจำหน่ายผลิตภัณฑ์กระดาษ	-	-	-	-	-	-	-	-	-	-	-
กิจการผลิตหรือจำหน่ายผลิตภัณฑ์อิเล็กทรอนิกส์ ฯ	9	47	26	1	25	-	-	-	21	13	8
<b>F การก่อสร้าง</b>	227	1,549	151	136	15	-	-	-	1,398	848	550
กิจการก่อสร้าง	227	1,549	151	136	15	-	-	-	1,398	848	550
<b>G การขายส่ง การขายปลีก การซ่อมแซมยานยนต์ จักรยานยนต์</b>	407	1,359	142	64	78	-	-	-	1,217	593	624
กิจการผลิตหรือจำหน่ายผลิตภัณฑ์เกี่ยวกับโลหะ	10	93	4	4	-	-	-	-	89	56	33
กิจการผลิตหรือจำหน่ายอาหารและเครื่องดื่ม	175	636	99	40	59	-	-	-	537	225	312
กิจการค้าส่ง ค้าปลีก แผงลอยในตลาด ฯ	222	630	39	20	19	-	-	-	591	312	279
<b>I การขนส่ง สถานที่เก็บสินค้าและการคมนาคม</b>	9	31	10	9	1	-	-	-	21	15	6
กิจการขนถ่ายสินค้าทางบก น้ำ คลังสินค้า	9	31	10	9	1	-	-	-	21	15	6
<b>K บริการด้านอสังหาริมทรัพย์ การให้เช่าและบริการทางธุรกิจ</b>	19	63	3	3	-	-	-	-	60	43	17
กิจการผู้ซ่อมรถ ล้าง ซัดฉีด	8	12	3	3	-	-	-	-	9	9	-
กิจการสถานีบริการน้ำมัน แก๊ส เชื้อเพลิง	11	51	-	-	-	-	-	-	51	34	17
<b>N การบริการด้านสุขภาพและงานสังคมสงเคราะห์</b>	4	4	3	1	2	-	-	-	1	-	1
กิจการสถานศึกษา มูลนิธิ สมาคม สถานพยาบาล	4	4	3	1	2	-	-	-	1	-	1
<b>O บริการชุมชน สังคมและบริการส่วนบุคคลอื่น ๆ</b>	77	285	26	13	13	-	-	-	259	141	118
กิจการให้บริการต่างๆ ยกเว้นกิจการรับเหมาฯ	77	285	26	13	13	-	-	-	259	141	118
<b>P ลูกจ้างในครัวเรือนส่วนบุคคล</b>	164	212	24	4	20	-	-	-	188	32	156
งานบ้าน	164	212	24	4	20	-	-	-	188	32	156

หมายเหตุ : 1. ประเทศที่มีชายแดนติดกับประเทศไทย ได้แก่ เมียนมา ลาว กัมพูชา และมาเลเซีย

2. มติกรม เมื่อวันที่ 18 กุมภาพันธ์ 2558 เห็นชอบแนวทางการดำเนินการจัดระบบการจ้างคนต่างด้าวสัญชาติเมียนมา ลาว กัมพูชาที่เข้ามาทำงานในลักษณะไป - กลับ หรือตามฤดูกาล

3. จังหวัดเริ่มออกใบอนุญาตทำงานครั้งแรกเมื่อวันที่ 14 กันยายน 2558

4. จังหวัดจันทบุรี เริ่มดำเนินการ 1 ธันวาคม 2564 จังหวัดศรีสะเกษ, สุรินทร์, สระแก้ว, ตราด, เชียงราย, ตาก, กาญจนบุรี และระนอง เริ่มดำเนินการ 15 มีนาคม 2565

ที่มา : ระบบสารสนเทศแรงงานต่างด้าว

ศูนย์เทคโนโลยีสารสนเทศและการสื่อสาร

ตารางที่ 25 จำนวนคนต่างด้าวมาตรา 63/2 ประเภทนำเข้าตาม มติ ครม. 7 กุมภาพันธ์ 2566 (เมียนมา ลาว กัมพูชา เวียดนาม) คงเหลือที่ราชอาณาจักร

จำแนกตามประเภทกิจการ 25 กิจการ ข้อมูล ณ เดือน ตุลาคม 2566

หน่วยนับ : คน / ตำแหน่ง

ลำดับที่	ประเภทกิจการ	นายจ้าง	รวมทั้งสิ้น	เมียนมา			ลาว			กัมพูชา			เวียดนาม		
				รวม	ชาย	หญิง	รวม	ชาย	หญิง	รวม	ชาย	หญิง	รวม	ชาย	หญิง
1	กิจการประมง	3,450	30,332	23,718	23,378	340	562	532	30	6,051	5,936	115	1	1	-
2	กิจการเกษตรและปศุสัตว์	56,898	208,423	170,995	95,853	75,142	13,844	7,336	6,508	23,573	12,708	10,865	11	7	4
3	กิจการก่อสร้าง	36,299	341,986	251,092	157,974	93,118	6,052	3,400	2,652	84,794	48,379	36,415	48	25	23
4	กิจการต่อเนื่องประเภททะเล	2,231	23,414	21,645	10,039	11,606	231	83	148	1,537	660	877	1	1	-
5	กิจการต่อเนื่องการเกษตร	13,321	158,395	139,982	81,608	58,374	3,417	1,825	1,592	14,965	8,175	6,790	31	22	9
6	กิจการต่อเนื่องปศุสัตว์	2,185	32,709	28,082	15,775	12,307	667	334	333	3,960	2,117	1,843	-	-	-
7	กิจการรีไซเคิล วัสดุของเก่า คัดแยกขยะ	3,973	27,357	22,240	14,053	8,187	881	486	395	4,233	2,254	1,979	3	3	-
8	กิจการเหมืองแร่และเหมืองหิน	214	1,397	1,247	887	360	24	20	4	126	84	42	-	-	-
9	กิจการผลิตหรือจำหน่ายผลิตภัณฑ์เกี่ยวกับโลหะ	7,052	73,911	65,095	46,493	18,602	2,280	1,330	950	6,533	3,967	2,566	3	2	1
10	กิจการผลิตหรือจำหน่ายอาหารและเครื่องดื่ม	36,423	143,967	117,685	59,942	57,743	14,061	4,974	9,087	11,794	5,253	6,541	427	169	258
11	กิจการผลิตหรือจำหน่ายผลิตภัณฑ์จากดิน	605	5,331	5,110	2,906	2,204	64	34	30	157	91	66	-	-	-
12	กิจการผลิตหรือจำหน่ายวัสดุก่อสร้าง	4,938	27,275	23,055	16,255	6,800	1,148	671	477	3,070	1,811	1,259	2	1	1
13	กิจการแปรรูปหิน	391	3,432	2,838	1,557	1,281	103	46	57	491	297	194	-	-	-
14	กิจการผลิตหรือจำหน่ายเสื้อผ้าสำเร็จรูป ฯ	8,849	88,495	80,041	36,655	43,386	3,422	1,349	2,073	4,688	2,222	2,466	344	200	144
15	กิจการผลิตหรือจำหน่ายผลิตภัณฑ์พลาสติก ฯ	5,009	74,797	67,644	39,787	27,857	1,962	971	991	5,188	2,757	2,431	3	1	2
16	กิจการผลิตหรือจำหน่ายผลิตภัณฑ์กระดาษ	1,417	16,060	14,909	9,566	5,343	428	194	234	720	401	319	3	1	2
17	กิจการผลิตหรือจำหน่ายผลิตภัณฑ์อิเล็กทรอนิกส์ ฯ	3,310	41,860	37,879	23,472	14,407	836	450	386	3,139	1,759	1,380	6	4	2
18	กิจการขนถ่ายสินค้าทางบก น้ำ คลังสินค้า	1,757	12,968	9,685	7,350	2,335	235	154	81	3,033	1,994	1,039	15	12	3
19	กิจการค้าส่ง ค้าปลีก แผงลอยในตลาด ฯ	29,558	79,456	61,369	34,203	27,166	5,359	2,284	3,075	12,571	6,422	6,149	157	96	61
20	กิจการซ่อมรถ ล้าง ซัดฉีด	3,113	10,127	8,221	5,905	2,316	995	647	348	907	582	325	4	4	-
21	กิจการสถานบริการน้ำมัน แก๊ส เชื้อเพลิง	1,745	7,908	6,268	3,985	2,283	939	496	443	699	375	324	2	1	1
22	กิจการสถานศึกษา มูลนิธิ สมาคม สถานพยาบาล	941	3,800	3,437	1,385	2,052	137	45	92	224	94	130	2	-	2
23	กิจการให้บริการต่างๆ ยกเว้นกิจการรับเหมาฯ	41,051	170,287	144,570	80,427	64,143	6,814	3,097	3,717	18,790	9,981	8,809	113	58	55
24	กิจการแปรรูปสัตว์น้ำ	1,835	56,978	55,763	22,230	33,533	194	81	113	1,006	413	593	15	11	4
25	งานบ้าน	68,392	86,646	70,747	10,404	60,343	11,107	1,022	10,085	4,693	887	3,806	99	16	83
<b>รวมทั้งสิ้น</b>		<b>334,957</b>	<b>1,727,311</b>	<b>1,433,317</b>	<b>802,089</b>	<b>631,228</b>	<b>75,762</b>	<b>31,861</b>	<b>43,901</b>	<b>216,942</b>	<b>119,619</b>	<b>97,323</b>	<b>1,290</b>	<b>635</b>	<b>655</b>

ที่มา : ระบบสารสนเทศแรงงานต่างด้าว

ศูนย์เทคโนโลยีสารสนเทศและการสื่อสาร



ตารางที่ 26 จำนวนคนต่างด้าวมาตรา 63/2 ประเภทนำเข้าตาม มติ ครม. 7 กุมภาพันธ์ 2566 (เมียนมา ลาว กัมพูชา เวียดนาม) คงเหลือที่ราชอาณาจักร  
 จำแนกตามหมวดอุตสาหกรรม และประเภทกิจการ ข้อมูล ณ เดือน ตุลาคม 2566

หน่วยนับ : คน / ตำแหน่ง

ประเภทกิจการ	นายจ้าง	รวมทั้งสิ้น	เมียนมา			ลาว			กัมพูชา			เวียดนาม		
			รวม	ชาย	หญิง	รวม	ชาย	หญิง	รวม	ชาย	หญิง	รวม	ชาย	หญิง
<b>รวม</b>	334,957	1,727,311	1,433,317	802,089	631,228	75,762	31,861	43,901	216,942	119,619	97,323	1,290	635	655
<b>A เกษตรกรรม การทำสัตว์และการป่าไม้</b>	56,898	208,423	170,995	95,853	75,142	13,844	7,336	6,508	23,573	12,708	10,865	11	7	4
กิจการเกษตรและปศุสัตว์	56,898	208,423	170,995	95,853	75,142	13,844	7,336	6,508	23,573	12,708	10,865	11	7	4
<b>B การประมง</b>	3,450	30,332	23,718	23,378	340	562	532	30	6,051	5,936	115	1	1	-
กิจการประมง	3,450	30,332	23,718	23,378	340	562	532	30	6,051	5,936	115	1	1	-
<b>C การทำเหมืองแร่และเหมืองหิน</b>	214	1,397	1,247	887	360	24	20	4	126	84	42	-	-	-
กิจการเหมืองแร่และเหมืองหิน	214	1,397	1,247	887	360	24	20	4	126	84	42	-	-	-
<b>D การผลิต</b>	48,064	556,103	499,188	273,903	225,285	13,353	6,524	6,829	43,154	22,957	20,197	408	244	164
กิจการต่อเนื่องประเภททะเล	2,231	23,414	21,645	10,039	11,606	231	83	148	1,537	660	877	1	1	-
กิจการต่อเนื่องการเกษตร	13,321	158,395	139,982	81,608	58,374	3,417	1,825	1,592	14,965	8,175	6,790	31	22	9
กิจการต่อเนื่องปศุสัตว์	2,185	32,709	28,082	15,775	12,307	667	334	333	3,960	2,117	1,843	-	-	-
กิจการแปรรูปสัตว์น้ำ	1,835	56,978	55,763	22,230	33,533	194	81	113	1,006	413	593	15	11	4
กิจการรีไซเคิล	3,973	27,357	22,240	14,053	8,187	881	486	395	4,233	2,254	1,979	3	3	-
กิจการผลิตหรือจำหน่ายผลิตภัณฑ์จากดิน	605	5,331	5,110	2,906	2,204	64	34	30	157	91	66	-	-	-
กิจการผลิตหรือจำหน่ายวัสดุก่อสร้าง	4,938	27,275	23,055	16,255	6,800	1,148	671	477	3,070	1,811	1,259	2	1	1
กิจการแปรรูปหิน	391	3,432	2,838	1,557	1,281	103	46	57	491	297	194	-	-	-
กิจการผลิตหรือจำหน่ายเสื้อผ้าสำเร็จรูป ฯ	8,849	88,495	80,041	36,655	43,386	3,422	1,349	2,073	4,688	2,222	2,466	344	200	144
กิจการผลิตหรือจำหน่ายผลิตภัณฑ์พลาสติก ฯ	5,009	74,797	67,644	39,787	27,857	1,962	971	991	5,188	2,757	2,431	3	1	2
กิจการผลิตหรือจำหน่ายผลิตภัณฑ์กระดาษ	1,417	16,060	14,909	9,566	5,343	428	194	234	720	401	319	3	1	2
กิจการผลิตหรือจำหน่ายผลิตภัณฑ์อิเล็กทรอนิกส์ ฯ	3,310	41,860	37,879	23,472	14,407	836	450	386	3,139	1,759	1,380	6	4	2
<b>F การก่อสร้าง</b>	36,299	341,986	251,092	157,974	93,118	6,052	3,400	2,652	84,794	48,379	36,415	48	25	23
กิจการก่อสร้าง	36,299	341,986	251,092	157,974	93,118	6,052	3,400	2,652	84,794	48,379	36,415	48	25	23
<b>G การขายส่ง การขายปลีก การซ่อมแซมยานยนต์ จักรยานยนต์</b>	73,033	297,334	244,149	140,638	103,511	21,700	8,588	13,112	30,898	15,642	15,256	587	267	320
กิจการผลิตหรือจำหน่ายผลิตภัณฑ์เกี่ยวกับโลหะ	7,052	73,911	65,095	46,493	18,602	2,280	1,330	950	6,533	3,967	2,566	3	2	1
กิจการผลิตหรือจำหน่ายอาหารและเครื่องดื่ม	36,423	143,967	117,685	59,942	57,743	14,061	4,974	9,087	11,794	5,253	6,541	427	169	258
กิจการค้าส่ง ค้าปลีก แผงลอยในตลาด ฯ	29,558	79,456	61,369	34,203	27,166	5,359	2,284	3,075	12,571	6,422	6,149	157	96	61
<b>I การขนส่ง สถานที่เก็บสินค้าและการคมนาคม</b>	1,757	12,968	9,685	7,350	2,335	235	154	81	3,033	1,994	1,039	15	12	3
กิจการขนถ่ายสินค้าทางบก น้ำ คลังสินค้า	1,757	12,968	9,685	7,350	2,335	235	154	81	3,033	1,994	1,039	15	12	3
<b>K บริการด้านอสังหาริมทรัพย์ การให้เช่าและบริการทางธุรกิจ</b>	4,858	18,035	14,489	9,890	4,599	1,934	1,143	791	1,606	957	649	6	5	1
กิจการผู้ซ่อมรถ ล้าง ซัก ซักรีด	3,113	10,127	8,221	5,905	2,316	995	647	348	907	582	325	4	4	-
กิจการสถานบริการนันทนาการ กีฬา เชื้อเพลิง	1,745	7,908	6,268	3,985	2,283	939	496	443	699	375	324	2	1	1
<b>N การบริการด้านสุขภาพและงานสังคมสงเคราะห์</b>	941	3,800	3,437	1,385	2,052	137	45	92	224	94	130	2	-	2
กิจการสถานศึกษา มูลนิธิ สมาคม สถานพยาบาล	941	3,800	3,437	1,385	2,052	137	45	92	224	94	130	2	-	2
<b>O บริการชุมชน สังคมและบริการส่วนบุคคลอื่น ๆ</b>	41,051	170,287	144,570	80,427	64,143	6,814	3,097	3,717	18,790	9,981	8,809	113	58	55
กิจการให้บริการต่างๆ ยกเว้นบริการรับเหมามา	41,051	170,287	144,570	80,427	64,143	6,814	3,097	3,717	18,790	9,981	8,809	113	58	55
<b>P ลูกจ้างในครัวเรือนส่วนบุคคล</b>	68,392	86,646	70,747	10,404	60,343	11,107	1,022	10,085	4,693	887	3,806	99	16	83
งานบ้าน	68,392	86,646	70,747	10,404	60,343	11,107	1,022	10,085	4,693	887	3,806	99	16	83

ที่มา : ระบบสารสนเทศแรงงานต่างด้าว

ศูนย์เทคโนโลยีสารสนเทศและการสื่อสาร

ตารางที่ 27 จำนวนคนต่างด้าวที่ได้รับอนุญาตทำงานคงเหลือทั่วราชอาณาจักร

จำแนกตามลักษณะการเข้าเมือง ประเภทคนต่างด้าวและสัญชาติ

ข้อมูล ณ เดือน ตุลาคม 2566

หน่วยนับ : คน

คนต่างด้าวที่ได้รับอนุญาตทำงานคงเหลือทั่วราชอาณาจักร									
ลำดับ	สัญชาติ	มาตรา 59			มาตรา 62 ส่งเสริมการ ลงทุน	สัญชาติ	มาตรา 63/1 ชนกลุ่มน้อย	มาตรา 63/2	มาตรา 64
		ตลอดชีพ	ทั่วไป	นำเข้าตาม MOU				มติ ครม. 7 กุมภาพันธ์ 2566	คนต่างด้าวทำงาน ไป- กลับ หรือตามฤดูกาล
	<b>รวม</b>	5	118,877	591,305	50,227	<b>รวม</b>	89,840	1,727,311	14,463
1	เนเธอร์แลนด์	-	851		241	กัมพูชา	198	216,942	13,035
2	ออสเตรเลีย	-	199		16	เมียนมา	4,366	1,433,317	1,428
3	ออสเตรเลีย	-	1,885		534	จีน	786		
4	บังกาลเทศ	-	580		154	ลาว	223	75,762	
5	เบลเยียม	-	480		155	เนปาล	3		
6	เมียนมา	-	2,762	291,404	583	เวียดนาม	-	1,290	
7	ลาว	3	233	150,522	27	กระเหรี่ยง	3,605		
8	กัมพูชา	-	453	149,271	69	มูเซอ	57		
9	แคนาดา	-	1,398		222	เย้า	2		
10	จีน	1	17,906		13,936	ซีก้อ	95		
11	เยอรมัน	-	1,830		745	ลีซอ	170		
12	เดนมาร์ก	-	277		186	ไทยใหญ่	17,024		
13	แอฟริกาใต้	-	1,499		134	มอญ	1,806		
14	ฟินแลนด์	-	217		177	จีนฮ่อ	75		
15	ฝรั่งเศส	-	3,323		1,210	อดีตทหารจีนคนชาติ	2		
16	อังกฤษ	-	8,468		1,070	จีนฮ่ออพยพพลเรือน	11		
17	ฮ่องกง	-	75		2	จีนฮ่ออิสระ	56		
18	อินโดนีเซีย	-	1,364		846	ผู้พลัดถิ่นสัญชาติเมียนมา	450		
19	ไอร์แลนด์	-	506		56	ผู้หลบหนีเข้าเมืองจากเมียนมา-ถาวร	129		
20	อิสราเอล	-	710		80	ผู้หลบหนีเข้าเมืองจากเมียนมา-นาย	81		
21	อินเดีย	-	10,005		4,077	ลาวอพยพ	62		
22	ไอซ์แลนด์	-	36		2	เนปาลอพยพ	6		
23	อิตาลี	-	1,382		296	ไทลื้อ	1,804		
24	ญี่ปุ่น	-	9,522		14,682	ล่าหู่	367		
25	เกาหลีเหนือ	-	-		-	ลั่ว	1,998		
26	เกาหลีใต้	-	3,578		1,414	ไม่ระบุ	837		
27	ศรีลังกา	-	336		132	อื่นๆ	55,627		
28	มาเลเซีย	1	2,009		919	หมายเหตุ : เมียนมาและลาว มาตรา 63 ชนกลุ่มน้อย			
29	นอร์เวย์	-	153		46	เป็นกลุ่มที่มีก่อนกลุ่มมติ ครม.3 สัญชาติ			
30	เนปาล	-	745		96	(เมียนมา ลาว กัมพูชา เวียดนาม)			
31	นิวซีแลนด์	-	447		68				
32	ฟิลิปปินส์	-	18,001		1,510				
33	ปากีสถาน	-	1,378		137				
34	รัสเซีย	-	5,189		720				
35	สวีเดน	-	582		278				
36	สิงคโปร์	-	1,192		409				
37	สวีทเซอร์แลนด์	-	593		141				
38	จีนไต้หวัน	-	2,672		2,354				
39	สหรัฐอเมริกา	-	5,977		673				
40	เวียดนาม	-	1,114	108	682				
41	อื่นๆ	-	8,950		1,148				



ตารางที่ 2 จำนวนคนต่างด้าวมาตรา 59 (ทั่วไป) ที่ได้รับอนุญาตทำงานใหม่ทั่วราชอาณาจักร

จำแนกตามประเภทอาชีพและสัญชาติ

ข้อมูล ณ เดือน ตุลาคม 2566

หน่วยนับ : ตำแหน่ง

ประเภทอาชีพ	รวม (ตำแหน่ง)	สัญชาติ										
		จีน	ญี่ปุ่น	ฟิลิปปินส์	อังกฤษ	อินเดีย	รัสเซีย	สหรัฐอเมริกา	เกาหลีใต้	ฝรั่งเศส	มาเลเซีย	สัญชาติอื่นๆ
รวมทั้งสิ้น	6,603	1,035	936	629	446	403	378	317	252	184	144	1,879
ผู้จัดการบริษัท, เจ้าหน้าที่บริหารของหน่วยงานเอกชน	2,422	516	246	60	111	175	236	82	51	83	79	783
ผู้ประกอบการวิชาชีพด้านการสอน	1,289	144	14	454	172	25	36	95	9	10	9	321
ผู้ประกอบการวิชาชีพด้านอื่น ๆ	843	119	63	55	73	63	36	71	104	19	9	231
ผู้ปฏิบัติงานเทคนิคที่เกี่ยวข้องกับวิทยาศาสตร์กายภาพและวิศวกรรมศาสตร์	716	72	354	14	35	35	3	23	30	25	18	107
ผู้ปฏิบัติงานเทคนิคที่เกี่ยวข้องอื่น ๆ	299	21	23	10	23	14	9	25	45	2	2	125
ผู้ควบคุมเครื่องจักรและผู้ปฏิบัติงานด้านการประกอบ	234	31	126	4	2	5	-	-	1	3	14	48
เสมียนสำนักงาน, เจ้าหน้าที่ประจำสำนักงาน	155	31	-	20	11	7	33	2	-	2	-	49
ผู้ประกอบการวิชาชีพด้านฟิสิกส์ คณิตศาสตร์ และวิศวกรรมศาสตร์	139	28	21	4	2	27	2	3	3	3	1	45
ผู้ให้บริการส่วนบุคคลและการบริการด้านความปลอดภัย	137	10	15	2	7	33	2	-	2	22	-	44
ผู้ปฏิบัติงานด้านโลหะ เครื่องจักร และงานอื่นที่เกี่ยวข้อง	112	26	61	-	-	3	1	-	-	3	4	14
อาชีพอื่นๆ	257	37	13	6	10	16	20	16	7	12	8	112

หมายเหตุ : อาชีพอื่นๆ หมายถึง ประเภทอาชีพอื่นๆที่มีจำนวนคนต่างด้าวทำงานในแต่ละตำแหน่งน้อยกว่าตำแหน่งงานใน 10 อันดับแรก

ตารางที่ 3 จำนวนคนต่างด้าวมาตรา 59 (ทั่วไป) ที่ได้รับอนุญาตทำงานใหม่ทั่วราชอาณาจักร

จำแนกตามหมวดอุตสาหกรรมและสัญชาติ

ข้อมูล ณ เดือน ตุลาคม 2566

หน่วยนับ : ตำแหน่ง

หมวดอุตสาหกรรม	รวม (ตำแหน่ง)	สัญชาติ										
		จีน	ญี่ปุ่น	ฟิลิปปินส์	อังกฤษ	อินเดีย	รัสเซีย	สหรัฐอเมริกา	เกาหลีใต้	ฝรั่งเศส	มาเลเซีย	สัญชาติอื่นๆ
<b>รวมทั้งสิ้น</b>	6,603	1,035	936	629	446	403	378	317	252	184	144	1,879
A เกษตรกรรม การล่าสัตว์และการป่าไม้	17	3	1	1	1	2	1	2	-	-	2	4
B การประมง	1	-	-	-	-	1	-	-	-	-	-	-
C การทำเหมืองแร่และเหมืองหิน	193	7	4	4	5	3	-	1	-	1	32	136
D การผลิต	1,280	288	587	27	21	70	5	11	9	20	36	206
E การไฟฟ้า ก๊าซและการประปา	12	4	2	2	-	1	-	1	-	-	1	1
F การก่อสร้าง	229	75	33	3	6	13	5	10	-	9	3	72
G การขายส่ง การขายปลีก การซ่อมแซมยานยนต์ จักรยานยนต์ ฯ	663	204	102	15	9	92	13	6	20	8	11	183
H โรงแรมและภัตตาคาร	442	61	26	33	16	48	24	8	11	24	4	187
I การขนส่ง สถานที่เก็บสินค้าและการคมนาคม	334	76	38	8	10	14	33	4	11	6	7	127
J ตัวกลางทางการเงิน	69	9	8	-	3	3	-	4	12	2	4	24
K บริการด้านอสังหาริมทรัพย์ การให้เช่าและบริการทางธุรกิจ	1,150	120	91	46	63	45	230	55	36	91	28	345
L บริหารราชการและป้องกันประเทศ รวมทั้งการประกันสังคมภาคบังคับ	19	3	1	1	3	2	-	1	1	-	-	7
M การศึกษา	1,345	146	15	464	182	28	40	101	8	8	9	344
N การบริการด้านสุขภาพและงานสังคมสงเคราะห์	86	4	2	7	22	2	3	9	3	2	2	30
O บริการชุมชน สังคมและบริการส่วนบุคคลอื่นๆ	749	35	24	18	103	79	24	104	140	12	5	205
P ลูกจ้างในครัวเรือนส่วนบุคคล	-	-	-	-	-	-	-	-	-	-	-	-
Q องค์การระหว่างประเทศและองค์กรต่างประเทศอื่นๆ และสมาชิก	12	-	2	-	1	-	-	-	1	1	-	7
Z กิจกรรมอื่นๆ	2	-	-	-	1	-	-	-	-	-	-	1

ตารางที่ 4 จำนวนคนต่างด้าวมาตรา 59 (ทั่วไป) ที่ได้รับอนุญาตทำงานใหม่ที่ราชอาณาจักร

จำแนกตามประเภทกิจการและสัญชาติ

ข้อมูล ณ เดือน ตุลาคม 2566

หน่วยนับ : ตำแหน่ง

ประเภทกิจการ	รวม (ตำแหน่ง)	สัญชาติ										
		จีน	ญี่ปุ่น	ฟิลิปปินส์	อังกฤษ	อินเดีย	รัสเซีย	สหรัฐอเมริกา	เกาหลีใต้	ฝรั่งเศส	มาเลเซีย	สัญชาติอื่นๆ
รวมทั้งสิ้น	6,603	1,035	936	629	446	403	378	317	252	184	144	1,879
การศึกษา	1,345	146	15	464	182	28	40	101	8	8	9	344
กิจกรรมด้านธุรกิจอื่น ๆ	836	67	61	28	49	21	184	45	26	89	21	245
กิจกรรมนันทนาการ วัฒนธรรม และการกีฬา	613	24	12	11	96	77	15	81	121	7	3	166
โรงแรมและภัตตาคาร	442	61	26	33	16	48	24	8	11	24	4	187
การขายส่งและการค้าเพื่อค่านายหน้า ยกเว้นยานยนต์และ	417	125	67	9	7	45	7	6	13	4	9	125
การผลิตยานยนต์ รถพ่วงและรถกึ่งรถพ่วง	269	3	214	2	2	3	-	3	-	-	3	39
การก่อสร้าง	229	75	33	3	6	13	5	10	-	9	3	72
กิจกรรมสนับสนุนและช่วยเสริมการขนส่ง กิจกรรมด้านตัวแทนธุรกิจการท่องเที่ยว	225	42	14	5	9	12	32	2	9	4	1	95
กิจกรรมด้านอสังหาริมทรัพย์	191	40	8	13	8	14	43	3	5	2	2	53
การขุดเจาะน้ำมันปิโตรเลียมดิบและก๊าซธรรมชาติ ยกเว้นการสำรวจจริง	184	4	2	4	5	-	-	1	-	1	32	135
กิจการอื่นๆ	1,852	448	484	57	66	142	28	57	59	36	57	418

หมายเหตุ : กิจการอื่นๆ หมายถึง ประเภทกิจการอื่น ๆ ที่มีจำนวนคนต่างด้าวทำงานในแต่ละตำแหน่งน้อยกว่าตำแหน่งงานใน 10 อันดับแรก



ตารางที่ 6 จำนวนคนต่างด้าวมาตรา 62 (ประเภทส่งเสริมการลงทุน) ที่ได้รับอนุญาตทำงานใหม่ทั่วราชอาณาจักร

จำแนกตามประเภทอาชีพและสัญชาติ

ข้อมูล ณ เดือน ตุลาคม 2566

หน่วยนับ : ตำแหน่ง

ประเภทอาชีพ	รวม (ตำแหน่ง)	สัญชาติ										
		จีน	ญี่ปุ่น	อินเดีย	จีนไต้หวัน	ฟิลิปปินส์	อินโดนีเซีย	ฝรั่งเศส	เยอรมนี	แอฟริกาใต้	เวียดนาม	สัญชาติอื่นๆ
รวมทั้งสิ้น	1,350	574	293	68	51	50	28	26	23	23	20	194
ผู้จัดการบริษัท, เจ้าหน้าที่บริหารของหน่วยงานเอกชน	410	135	122	26	27	4	6	11	11	-	4	64
ผู้ปฏิบัติงานเทคนิคที่เกี่ยวข้องกับวิทยาศาสตร์กายภาพและวิศวกรรมศาสตร์	398	231	83	18	7	11	4	2	7	5	2	28
ผู้ประกอบการวิชาชีพด้านฟิสิกส์ คณิตศาสตร์ และวิศวกรรมศาสตร์	138	39	35	10	6	2	1	4	1	9	2	29
ผู้ปฏิบัติงานเทคนิคที่เกี่ยวข้องอื่น ๆ	72	11	19	2	3	5	9	2	1	-	8	12
ผู้ควบคุมเครื่องจักรและผู้ปฏิบัติงานด้านการประกอบ	69	51	10	3	-	2	-	-	-	-	-	3
ผู้ประกอบการวิชาชีพด้านอื่น ๆ	65	21	10	3	5	2	1	5	1	-	3	14
ผู้ประกอบการวิชาชีพด้านการสอน	61	4	1	4	-	17	2	-	-	9	-	24
เสมียนสำนักงาน, เจ้าหน้าที่ประจำสำนักงาน	29	14	5	1	-	1	1	-	1	-	1	5
ผู้ควบคุมเครื่องจักรประจำที่ภายในโรงงาน	27	25	-	-	-	-	2	-	-	-	-	-
ผู้ปฏิบัติงานด้านโลหะ เครื่องจักร และงานอื่นที่เกี่ยวข้อง	27	23	1	-	1	-	-	-	-	-	-	2
อาชีพอื่นๆ	54	20	7	1	2	6	2	2	1	-	-	13

หมายเหตุ : อาชีพอื่นๆ หมายถึง ประเภทอาชีพอื่น ๆ ที่มีจำนวนคนต่างด้าวทำงานในแต่ละตำแหน่งน้อยกว่าตำแหน่งงานใน 10 อันดับแรก





ตารางที่ 8 จำนวนคนต่างด้าวมาตรา 62 (ประเภทส่งเสริมการลงทุน) ที่ได้รับอนุญาตทำงานใหม่ที่ราชอาณาจักร

จำแนกตามประเภทกิจการและสัญชาติ

ข้อมูล ณ เดือน ตุลาคม 2566

หน่วยนับ : ตำแหน่ง

ประเภทกิจการ	รวม (ตำแหน่ง)	สัญชาติ										
		จีน	ญี่ปุ่น	อินเดีย	จีนไต้หวัน	ฟิลิปปินส์	อินโดนีเซีย	ฝรั่งเศส	เยอรมนี	แอฟริกาใต้	เวียดนาม	สัญชาติอื่นๆ
รวมทั้งสิ้น	1,350	574	293	68	51	50	28	26	23	23	20	194
การผลิตยานยนต์ รถพ่วงและรถกึ่งรถพ่วง	131	40	59	5	1	4	3	-	3	13	1	2
การผลิตเครื่องจักรและเครื่องอุปกรณไฟฟ้า ซึ่งมีได้จัดประเภทไว้ในที่อื่น	124	83	30	-	4	1	1	-	1	-	1	3
การผลิตเฟอร์นิเจอร์ รวมทั้งการผลิตซึ่งมิได้จัดประเภทไว้ในที่อื่น	117	40	26	9	13	1	3	4	2	-	-	19
การไฟฟ้า ก๊าซ ไอน้ำ และน้ำร้อน	110	102	1	-	1	-	-	-	-	-	-	6
กิจกรรมด้านธุรกิจอื่น ๆ	95	27	29	6	4	3	1	1	2	-	1	21
การศึกษา	70	6	-	4	-	22	2	-	-	9	-	27
การผลิตอุปกรณ์และเครื่องอุปกรณวิทยุ โทรทัศน์ และการสื่อสาร	63	25	23	3	2	-	-	2	-	-	1	7
การผลิตผลิตภัณฑ์ยางและพลาสติก	62	33	10	7	3	1	-	2	3	-	-	3
การขนส่งและการค้าเพื่อค่านายหน้า ยกเว้นยานยนต์และรถจักรยานยนต์	52	14	20	4	-	2	1	2	1	-	1	7
กิจกรรมขององค์กรสมาชิก ซึ่งมีได้จัดประเภทไว้ในที่อื่น	52	2	9	9	2	1	8	1	-	-	6	14
กิจการอื่นๆ	474	202	86	21	21	15	9	14	11	1	9	85

หมายเหตุ : กิจการอื่นๆ หมายถึง ประเภทกิจการอื่นที่มีจำนวนคนต่างด้าวทำงานในแต่ละตำแหน่งน้อยกว่าตำแหน่งงานใน 10 อันดับแรก



ตารางที่ 10 จำนวนคนต่างด้าวมาตรา 63/1 (ประเภทชนกลุ่มน้อย) ที่ได้รับอนุญาตทำงานใหม่ทั่วราชอาณาจักร

จำแนกตามประเภทอาชีพและสัญชาติ

ข้อมูล ณ เดือน ตุลาคม 2566

หน่วยนับ : ตำแหน่ง

ประเภทอาชีพ	รวม (ตำแหน่ง)	สัญชาติ										
		ไทยใหญ่	เมียนมา	กระเหรี่ยง	ไทยลื้อ	มอญ	จีน	ลัวะ	กัมพูชา	ผู้หลบหนีเข้า เมืองจากเมียน มา-ถาวร	ลาว	สัญชาติอื่นๆ
<b>รวมทั้งสิ้น</b>	2,185	345	108	74	51	47	21	19	7	4	4	1,505
แรงงานเหมืองแร่ ก่อสร้าง การผลิตและการขนส่ง	1,421	306	52	42	25	26	13	16	-	1	1	939
ผู้ปฏิบัติงานในเหมืองแร่และงานก่อสร้าง	343	20	11	-	20	1	-	-	-	1	-	290
ผู้ให้บริการส่วนบุคคลและการบริการด้านความปลอดภัย	134	6	12	5	2	4	5	1	1	-	-	98
นายแบบ นางแบบ พนักงานขายและพนักงานสาธิตสินค้า	63	2	4	5	1	2	2	-	-	-	-	47
ผู้ปฏิบัติงานฝีมือด้านการเกษตรและประมงเพื่อการค้าขาย	50	2	10	9	-	6	-	1	3	1	1	17
อาชีพงานพื้นฐานต่าง ๆ ด้านการขายและการให้บริการ	34	3	-	-	1	1	-	1	1	1	1	25
เสมียนสำนักงาน , เจ้าหน้าที่ประจำสำนักงาน	29	3	3	1	-	-	-	-	-	-	-	22
ผู้ปฏิบัติงานเทคนิคที่เกี่ยวข้องอื่น ๆ	15	-	1	-	-	2	-	-	-	-	-	12
ผู้ควบคุมเครื่องจักรและผู้ปฏิบัติงานด้านการประกอบ	14	-	4	6	-	-	-	-	-	-	-	4
ผู้ประกอบการวิชาชีพด้านอื่น ๆ	14	1	1	-	-	-	1	-	-	-	-	11
อาชีพอื่นๆ	68	2	10	6	2	5	-	-	2	-	1	40

หมายเหตุ : อาชีพอื่นๆ หมายถึง ประเภทอาชีพอื่น ๆ ที่มีจำนวนคนต่างด้าวทำงานในแต่ละตำแหน่งน้อยกว่าตำแหน่งงานใน 10 อันดับแรก



ตารางที่ 12 จำนวนคนต่างด้าวมาตรา 63/1 (ประเภทชนกลุ่มน้อย) ที่ได้รับอนุญาตทำงานใหม่ทั่วราชอาณาจักร

จำแนกตามประเภทกิจการและสัญชาติ

ข้อมูล ณ เดือน ตุลาคม 2566

หน่วยนับ : ตำแหน่ง

ประเภทกิจการ	รวม (ตำแหน่ง)	สัญชาติ										
		ไทยใหญ่	เมียนมา	กระเหรี่ยง	ไทยลื้อ	มอญ	จีน	ลั้ว	กัมพูชา	ผู้หลบหนีเข้า เมืองจาก เมียนมา-ถาวร	ลาว	สัญชาติอื่นๆ
รวมทั้งสิ้น	2,185	345	108	74	51	47	21	19	7	4	4	1,505
การก่อสร้าง	803	155	30	16	30	14	3	-	-	1	-	554
เกษตรกรรม การล่าสัตว์ และกิจกรรมด้านการบริการที่เกี่ยวข้อง	258	41	20	9	3	8	3	8	2	1	-	163
โรงแรมและภัตตาคาร	248	38	15	4	3	2	3	1	2	-	-	180
การขายปลีก	159	24	10	7	4	4	-	2	-	-	-	108
การผลิตผลิตภัณฑ์อาหารและเครื่องดื่ม	124	12	6	13	1	6	3	-	-	-	1	82
ลูกจ้างในครัวเรือนส่วนบุคคล	98	18	7	4	3	1	4	-	1	-	-	60
การขายส่งและการค้าเพื่อค้าขายหน้า	93	11	2	1	1	6	3	1	-	-	-	68
กิจกรรมด้านธุรกิจอื่น ๆ	66	11	-	1	1	1	-	-	-	1	1	50
กิจกรรมด้านการบริการอื่น ๆ	63	10	3	-	-	1	-	-	-	-	-	49
การขาย การบำรุงรักษาและการซ่อมแซมยานยนต์และรถจักรยานยนต์	34	1	1	-	1	-	-	-	-	-	-	31
กิจการอื่นๆ	239	24	14	19	4	4	2	7	2	1	2	160

หมายเหตุ : กิจการอื่นๆ หมายถึง ประเภทกิจการอื่นๆที่มีจำนวนคนต่างด้าวทำงานในแต่ละตำแหน่งน้อยกว่าตำแหน่งงานใน 10 อันดับแรก



ภาค/จังหวัด	นายจ้าง	รวมทั้งสิ้น			คนต่างด้าวที่เข้ามาทำงานในลักษณะไป-กลับ หรือตามฤดูกาล								
					เมียนมา			ลาว			กัมพูชา		
		รวม	ชาย	หญิง	รวม	ชาย	หญิง	รวม	ชาย	หญิง	รวม	ชาย	หญิง
ภาคใต้	80	163	97	66	163	97	66	-	-	-	-	-	-
ระนอง	80	163	97	66	163	97	66	-	-	-	-	-	-
ชุมพร	-	-	-	-	-	-	-	-	-	-	-	-	-
สงขลา	-	-	-	-	-	-	-	-	-	-	-	-	-
สตูล	-	-	-	-	-	-	-	-	-	-	-	-	-
ยะลา	-	-	-	-	-	-	-	-	-	-	-	-	-
นราธิวาส	-	-	-	-	-	-	-	-	-	-	-	-	-

หมายเหตุ : 1. ประเทศที่มีชายแดนติดกับประเทศไทย ได้แก่ เมียนมา ลาว กัมพูชา และมาเลเซีย

2. มติครม. เมื่อวันที่ 18 กุมภาพันธ์ 2558 เห็นชอบแนวทางการดำเนินการจัดระบบการจ้างคนต่างด้าวสัญชาติเมียนมา ลาว กัมพูชาที่เข้ามาทำงานในลักษณะไป - กลับ หรือตามฤดูกาล

3. จังหวัดเริ่มออกใบอนุญาตทำงานครั้งแรกเมื่อวันที่ 14 กันยายน 2558

4. จังหวัดจันทบุรี เริ่มดำเนินการ 1 ธันวาคม 2564 จังหวัดศรีสะเกษ, สุรินทร์, สระแก้ว, ตราด, เชียงราย, ตาก, กาญจนบุรี และระนอง เริ่มดำเนินการ 15 มีนาคม 2565

ที่มา : ระบบสารสนเทศแรงงานต่างด้าว

ศูนย์เทคโนโลยีสารสนเทศและการสื่อสาร



ตารางที่ 14 จำนวนคนต่างด้าวมาตรา 64 (คนต่างด้าวที่เข้ามาทำงานในลักษณะไป-กลับ หรือตามฤดูกาล) ที่ได้รับอนุญาตทำงานใหม่ทั่วราชอาณาจักร

จำแนกตามประเภทกิจการ 25 กิจการ ข้อมูล ณ เดือน ตุลาคม 2566

หน่วยนับ : คน / ตำแหน่ง

ลำดับที่	ประเภทกิจการ	นายจ้าง	รวมทั้งสิ้น	เมียนมา			ลาว			กัมพูชา		
				รวม	ชาย	หญิง	รวม	ชาย	หญิง	รวม	ชาย	หญิง
1	กิจการประมง	-	-	-	-	-	-	-	-	-	-	-
2	กิจการเกษตรและปศุสัตว์	508	2,523	7	6	1	-	-	-	2,516	1,366	1,150
3	กิจการก่อสร้าง	100	454	66	56	10	-	-	-	388	236	152
4	กิจการต่อเนื่องประมงทะเล	6	14	14	12	2	-	-	-	-	-	-
5	กิจการต่อเนื่องการเกษตร	38	148	1	-	1	-	-	-	147	89	58
6	กิจการต่อเนื่องปศุสัตว์	4	4	1	1	-	-	-	-	3	2	1
7	กิจการรีไซเคิล วัสดุของเก่า คัดแยกขยะ	7	22	1	1	-	-	-	-	21	13	8
8	กิจการเหมืองแร่และเหมืองหิน	-	-	-	-	-	-	-	-	-	-	-
9	กิจการผลิตหรือจำหน่ายผลิตภัณฑ์เกี่ยวกับโลหะ	5	33	2	2	-	-	-	-	31	20	11
10	กิจการผลิตหรือจำหน่ายอาหารและเครื่องดื่ม	81	269	74	34	40	-	-	-	195	87	108
11	กิจการผลิตหรือจำหน่ายผลิตภัณฑ์จากดิน	-	-	-	-	-	-	-	-	-	-	-
12	กิจการผลิตหรือจำหน่ายวัสดุก่อสร้าง	14	42	7	6	1	-	-	-	35	24	11
13	กิจการแปรรูปหิน	1	11	-	-	-	-	-	-	11	7	4
14	กิจการผลิตหรือจำหน่ายเสื้อผ้าสำเร็จรูป ฯ	27	682	602	88	514	-	-	-	80	32	48
15	กิจการผลิตหรือจำหน่ายผลิตภัณฑ์พลาสติก ฯ	7	108	93	39	54	-	-	-	15	8	7
16	กิจการผลิตหรือจำหน่ายผลิตภัณฑ์กระดาษ	-	-	-	-	-	-	-	-	-	-	-
17	กิจการผลิตหรือจำหน่ายผลิตภัณฑ์อิเล็กทรอนิกส์ ฯ	2	26	25	1	24	-	-	-	1	1	-
18	กิจการขนถ่ายสินค้าทางบก น้ำ คลังสินค้า	1	4	-	-	-	-	-	-	4	3	1
19	กิจการค้าส่ง ค้าปลีก แผงลอยในตลาด ฯ	83	180	15	7	8	-	-	-	165	101	64
20	กิจการผู้ซ่อมรถ ล้างอัดฉีด	3	6	-	-	-	-	-	-	6	6	-
21	กิจการสถานีบริการน้ำมัน แก๊ส เชื้อเพลิง	7	30	-	-	-	-	-	-	30	21	9
22	กิจการสถานศึกษา มูลนิธิ สมาคม สถานพยาบาล	2	2	2	1	1	-	-	-	-	-	-
23	กิจการให้บริการต่างๆ ยกเว้นกิจการรับเหมาฯ	27	83	13	5	8	-	-	-	70	43	27
24	กิจการแปรรูปสัตว์น้ำ	21	50	37	16	21	-	-	-	13	5	8
25	งานบ้าน	53	61	8	-	8	-	-	-	53	6	47
<b>รวมทั้งสิ้น</b>		<b>997</b>	<b>4,752</b>	<b>968</b>	<b>275</b>	<b>693</b>	<b>-</b>	<b>-</b>	<b>-</b>	<b>3,784</b>	<b>2,070</b>	<b>1,714</b>

หมายเหตุ : 1. ประเทศที่มีชายแดนติดกับประเทศไทย ได้แก่ เมียนมา ลาว กัมพูชา และมาเลเซีย

2. มติครม. เมื่อวันที่ 18 กุมภาพันธ์ 2558 เห็นชอบแนวทางการดำเนินการจัดระบบการจ้างคนต่างด้าวสัญชาติเมียนมา ลาว กัมพูชาที่เข้ามาทำงานในลักษณะไป-กลับ หรือตามฤดูกาล

3. จังหวัดเริ่มออกใบอนุญาตทำงานครั้งแรกเมื่อวันที่ 14 กันยายน 2558

4. จังหวัดจันทบุรี เริ่มดำเนินการ 1 ธันวาคม 2564 จังหวัดศรีสะเกษ, สุรินทร์, สระแก้ว, ตราด, เชียงราย, ตาก, กาญจนบุรี และระนอง เริ่มดำเนินการ 15 มีนาคม 2565

ที่มา : ระบบสารสนเทศแรงงานต่างด้าว

ศูนย์เทคโนโลยีสารสนเทศและการสื่อสาร

ตารางที่ 15 จำนวนคนต่างด้าวมาตรา 64 (คนต่างด้าวที่เข้ามาทำงานในลักษณะไป-กลับ หรือตามฤดูกาล) ที่ได้รับอนุญาตทำงานใหม่ทั่วราชอาณาจักร

จำแนกตามหมวดอุตสาหกรรม และประเภทกิจการ ข้อมูล ณ เดือน ตุลาคม 2566

หน่วยนับ : คน / ตำแหน่ง

หมวดอุตสาหกรรม และประเภทกิจการ	นายจ้าง	รวมทั้งสิ้น	เมียนมา			ลาว			กัมพูชา		
			รวม	ชาย	หญิง	รวม	ชาย	หญิง	รวม	ชาย	หญิง
<b>รวม</b>	997	4,752	968	275	693	-	-	-	3,784	2,070	1,714
<b>A เกษตรกรรม การล่าสัตว์และการป่าไม้</b>	508	2,523	7	6	1	-	-	-	2,516	1,366	1,150
กิจการเกษตรและปศุสัตว์	508	2,523	7	6	1	-	-	-	2,516	1,366	1,150
<b>B การประมง</b>	-	-	-	-	-	-	-	-	-	-	-
กิจการประมง	-	-	-	-	-	-	-	-	-	-	-
<b>C การทำเหมืองแร่และเหมืองหิน</b>	-	-	-	-	-	-	-	-	-	-	-
กิจการเหมืองแร่และเหมืองหิน	-	-	-	-	-	-	-	-	-	-	-
<b>D การผลิต</b>	127	1,107	781	164	617	-	-	-	326	181	145
กิจการต่อเนื่องประมงทะเล	6	14	14	12	2	-	-	-	-	-	-
กิจการต่อเนื่องการเกษตร	38	148	1	-	1	-	-	-	147	89	58
กิจการต่อเนื่องปศุสัตว์	4	4	1	1	-	-	-	-	3	2	1
กิจการแปรรูปสัตว์น้ำ	21	50	37	16	21	-	-	-	13	5	8
กิจการรีไซเคิล	7	22	1	1	-	-	-	-	21	13	8
กิจการผลิตหรือจำหน่ายผลิตภัณฑ์จากดิน	-	-	-	-	-	-	-	-	-	-	-
กิจการผลิตหรือจำหน่ายวัสดุก่อสร้าง	14	42	7	6	1	-	-	-	35	24	11
กิจการแปรรูปหิน	1	11	-	-	-	-	-	-	11	7	4
กิจการผลิตหรือจำหน่ายเสื้อผ้าสำเร็จรูป ฯ	27	682	602	88	514	-	-	-	80	32	48
กิจการผลิตหรือจำหน่ายผลิตภัณฑ์พลาสติก ฯ	7	108	93	39	54	-	-	-	15	8	7
กิจการผลิตหรือจำหน่ายผลิตภัณฑ์กระดาษ	-	-	-	-	-	-	-	-	-	-	-
กิจการผลิตหรือจำหน่ายผลิตภัณฑ์อิเล็กทรอนิกส์ ฯ	2	26	25	1	24	-	-	-	1	1	-
<b>F การก่อสร้าง</b>	100	454	66	56	10	-	-	-	388	236	152
กิจการก่อสร้าง	100	454	66	56	10	-	-	-	388	236	152
<b>G การขายส่ง การขายปลีก การซ่อมแซมยานยนต์ จักรยานยนต์</b>	169	482	91	43	48	-	-	-	391	208	183
กิจการผลิตหรือจำหน่ายผลิตภัณฑ์เกี่ยวกับโลหะ	5	33	2	2	-	-	-	-	31	20	11
กิจการผลิตหรือจำหน่ายอาหารและเครื่องดื่ม	81	269	74	34	40	-	-	-	195	87	108
กิจการค้าส่ง ค้าปลีก แผงลอยในตลาด ฯ	83	180	15	7	8	-	-	-	165	101	64
<b>I การขนส่ง สถานที่เก็บสินค้าและการคมนาคม</b>	1	4	-	-	-	-	-	-	4	3	1
กิจการขนถ่ายสินค้าทางบก น้ำ คลังสินค้า	1	4	-	-	-	-	-	-	4	3	1
<b>K บริการด้านอสังหาริมทรัพย์ การให้เช่าและบริการทางธุรกิจ</b>	10	36	-	-	-	-	-	-	36	27	9
กิจการชื้อซ่อมรถ ล้าง อัดฉีด	3	6	-	-	-	-	-	-	6	6	-
กิจการสถานีบริการน้ำมัน แก๊ส เชื้อเพลิง	7	30	-	-	-	-	-	-	30	21	9
<b>N การบริการด้านสุขภาพและงานสังคมสงเคราะห์</b>	2	2	2	1	1	-	-	-	-	-	-
กิจการสถานศึกษา มูลนิธิ สมาคม สถานพยาบาล	2	2	2	1	1	-	-	-	-	-	-
<b>O บริการชุมชน สังคมและบริการส่วนบุคคลอื่น ๆ</b>	27	83	13	5	8	-	-	-	70	43	27
กิจการให้บริการต่างๆ ยกเว้นกิจการรับเหมาฯ	27	83	13	5	8	-	-	-	70	43	27
<b>P ลูกจ้างในครัวเรือนส่วนบุคคล</b>	53	61	8	-	8	-	-	-	53	6	47
งานบ้าน	53	61	8	-	8	-	-	-	53	6	47

หมายเหตุ : 1. ประเทศที่มีชายแดนติดกับประเทศไทย ได้แก่ เมียนมา ลาว กัมพูชา และมาเลเซีย

2. มติครม.เมื่อวันที่ 18 กุมภาพันธ์ 2558 เห็นชอบแนวทางการดำเนินการจัดระบบการจ้างคนต่างด้าวสัญชาติเมียนมา ลาว กัมพูชาที่เข้ามาทำงานในลักษณะไป-กลับ หรือตามฤดูกาล

3. จังหวัดเริ่มออกใบอนุญาตทำงานครั้งแรกเมื่อวันที่ 14 กันยายน 2558

4. จังหวัดจันทบุรี เริ่มดำเนินการ 1 ธันวาคม 2564 จังหวัดศรีสะเกษ, สุรินทร์, สระแก้ว, ตราด, เชียงราย, ตาก, กาญจนบุรี และระนอง เริ่มดำเนินการ 15 มีนาคม 2565

ที่มา : ระบบสารสนเทศแรงงานต่างด้าว

ศูนย์เทคโนโลยีสารสนเทศและการสื่อสาร

ตารางที่ 16 จำนวนคนต่างด้าวมาตรา 59 ประเภทนำเข้าตาม MOU ที่ได้รับอนุญาตทำงานใหม่ทั่วราชอาณาจักร

จำแนกตามรายจังหวัด สัญชาติ แยกเพศ

ข้อมูล ณ เดือน ตุลาคม 2566

หน่วยนับ : คน

ภาค/จังหวัด	นำเข้าตาม MOU															
	นายจ้าง	รวมทั้งสิ้น			เมียนมา			ลาว			กัมพูชา			เวียดนาม		
		รวม	ชาย	หญิง	รวม	ชาย	หญิง	รวม	ชาย	หญิง	รวม	ชาย	หญิง	รวม	ชาย	หญิง
ทั่วราชอาณาจักร	12,306	47,988	27,408	20,580	20,248	13,979	6,269	16,749	7,281	9,468	10,985	6,144	4,841	6	4	2
กรุงเทพมหานคร	4,356	13,936	7,536	6,400	4,566	3,388	1,178	6,866	2,756	4,110	2,503	1,391	1,112	1	1	-
ภูมิภาค	7,950	34,052	19,872	14,180	15,682	10,591	5,091	9,883	4,525	5,358	8,482	4,753	3,729	5	3	2
ปริมณฑล	3,135	14,006	8,327	5,679	6,887	4,684	2,203	3,904	1,841	2,063	3,215	1,802	1,413	-	-	-
ภาคกลาง	2,856	12,663	7,251	5,412	5,014	3,215	1,799	3,032	1,443	1,589	4,612	2,590	2,022	5	3	2
ภาคเหนือ	289	1,474	907	567	992	684	308	384	168	216	98	55	43	-	-	-
ภาคตะวันออกเฉียงเหนือ	1,016	2,910	1,413	1,497	949	648	301	1,651	599	1,052	310	166	144	-	-	-
ภาคใต้	654	2,999	1,974	1,025	1,840	1,360	480	912	474	438	247	140	107	-	-	-
กรุงเทพมหานคร	4,356	13,936	7,536	6,400	4,566	3,388	1,178	6,866	2,756	4,110	2,503	1,391	1,112	1	1	-
สำนักบริหารแรงงานต่างด้าว	-	-	-	-	-	-	-	-	-	-	-	-	-	-	-	-
สจก 1-10	4,356	13,936	7,536	6,400	4,566	3,388	1,178	6,866	2,756	4,110	2,503	1,391	1,112	1	1	-
สำนักงานจัดหางานกรุงเทพมหานครพื้นที่ 1	410	1,331	571	760	441	187	254	649	246	403	240	137	103	1	1	-
สำนักงานจัดหางานกรุงเทพมหานครพื้นที่ 2	571	1,638	927	711	459	355	104	979	459	520	200	113	87	-	-	-
สำนักงานจัดหางานกรุงเทพมหานครพื้นที่ 3	430	1,892	945	947	446	341	105	1,005	355	650	441	249	192	-	-	-
สำนักงานจัดหางานกรุงเทพมหานครพื้นที่ 4	475	1,852	1,025	827	646	476	170	719	276	443	487	273	214	-	-	-
สำนักงานจัดหางานกรุงเทพมหานครพื้นที่ 5	493	1,994	1,202	792	1,034	746	288	555	223	332	405	233	172	-	-	-
สำนักงานจัดหางานกรุงเทพมหานครพื้นที่ 6	279	492	187	305	27	21	6	397	139	258	68	27	41	-	-	-
สำนักงานจัดหางานกรุงเทพมหานครพื้นที่ 7	419	1,141	665	476	382	326	56	635	260	375	124	79	45	-	-	-
สำนักงานจัดหางานกรุงเทพมหานครพื้นที่ 8	395	645	276	369	18	6	12	518	214	304	109	56	53	-	-	-
สำนักงานจัดหางานกรุงเทพมหานครพื้นที่ 9	527	1,896	1,120	776	808	634	174	834	352	482	254	134	120	-	-	-
สำนักงานจัดหางานกรุงเทพมหานครพื้นที่ 10	357	1,055	618	437	305	296	9	575	232	343	175	90	85	-	-	-

ภาค/จังหวัด	นำเข้าตาม MOU															
	นายจ้าง	รวมทั้งสิ้น			เมียนมา			ลาว			กัมพูชา			เวียดนาม		
		รวม	ชาย	หญิง	รวม	ชาย	หญิง	รวม	ชาย	หญิง	รวม	ชาย	หญิง	รวม	ชาย	หญิง
ปริมณฑล	3,135	14,006	8,327	5,679	6,887	4,684	2,203	3,904	1,841	2,063	3,215	1,802	1,413	-	-	-
สมุทรปราการ	719	3,567	2,253	1,314	1,564	1,188	376	721	348	373	1,282	717	565	-	-	-
นนทบุรี	774	2,238	1,332	906	715	584	131	1,044	463	581	479	285	194	-	-	-
ปทุมธานี	939	4,704	2,876	1,828	2,340	1,637	703	1,159	579	580	1,205	660	545	-	-	-
นครปฐม	182	795	442	353	455	275	180	293	138	155	47	29	18	-	-	-
สมุทรสาคร	521	2,702	1,424	1,278	1,813	1,000	813	687	313	374	202	111	91	-	-	-
ภาคกลาง	2,856	12,663	7,251	5,412	5,014	3,215	1,799	3,032	1,443	1,589	4,612	2,590	2,022	5	3	2
พระนครศรีอยุธยา	138	468	307	161	170	135	35	139	65	74	159	107	52	-	-	-
อ่างทอง	15	58	45	13	37	31	6	6	4	2	15	10	5	-	-	-
ลพบุรี	35	305	176	129	171	107	64	62	29	33	72	40	32	-	-	-
สิงห์บุรี	8	137	103	34	127	97	30	10	6	4	-	-	-	-	-	-
ชัยนาท	7	16	11	5	11	11	-	5	-	5	-	-	-	-	-	-
สระบุรี	102	814	464	350	233	162	71	319	163	156	261	138	123	1	1	-
ชลบุรี	746	2,891	1,623	1,268	453	376	77	724	302	422	1,713	944	769	1	1	-
ระยอง	487	1,725	1,044	681	475	354	121	316	159	157	934	531	403	-	-	-
จันทบุรี	587	1,250	659	591	66	6	60	713	383	330	471	270	201	-	-	-
ตราด	36	59	31	28	-	-	-	27	14	13	32	17	15	-	-	-
ฉะเชิงเทรา	205	1,057	606	451	394	232	162	191	103	88	472	271	201	-	-	-
ปราจีนบุรี	133	869	543	326	441	341	100	161	60	101	267	142	125	-	-	-
นครนายก	55	135	73	62	6	6	-	66	31	35	63	36	27	-	-	-
สระแก้ว	31	48	20	28	9	6	3	22	4	18	17	10	7	-	-	-
ราชบุรี	80	609	357	252	523	318	205	59	24	35	27	15	12	-	-	-
กาญจนบุรี	31	1,195	605	590	1,131	578	553	16	4	12	46	22	24	2	1	1
สุพรรณบุรี	44	112	66	46	44	35	9	37	14	23	31	17	14	-	-	-
สมุทรสงคราม	28	88	44	44	56	30	26	21	8	13	11	6	5	-	-	-
เพชรบุรี	50	556	291	265	467	247	220	82	41	41	6	3	3	1	-	1
ประจวบคีรีขันธ์	38	271	183	88	200	143	57	56	29	27	15	11	4	-	-	-

ภาค/จังหวัด	นำเข้าตาม MOU															
	นายจ้าง	รวมทั้งสิ้น			เมียนมา			ลาว			กัมพูชา			เวียดนาม		
		รวม	ชาย	หญิง	รวม	ชาย	หญิง	รวม	ชาย	หญิง	รวม	ชาย	หญิง	รวม	ชาย	หญิง
ภาคเหนือ	289	1,474	907	567	992	684	308	384	168	216	98	55	43	-	-	-
เชียงใหม่	42	352	259	93	282	223	59	54	23	31	16	13	3	-	-	-
ลำพูน	14	138	81	57	80	49	31	27	16	11	31	16	15	-	-	-
ลำปาง	14	28	11	17	14	6	8	14	5	9	-	-	-	-	-	-
อุตรดิตถ์	9	28	12	16	10	5	5	8	2	6	10	5	5	-	-	-
แพร่	9	31	19	12	20	15	5	11	4	7	-	-	-	-	-	-
น่าน	27	54	23	31	-	-	-	54	23	31	-	-	-	-	-	-
พะเยา	10	19	9	10	-	-	-	19	9	10	-	-	-	-	-	-
เชียงราย	22	24	9	15	-	-	-	24	9	15	-	-	-	-	-	-
แม่ฮ่องสอน	2	2	-	2	-	-	-	2	-	2	-	-	-	-	-	-
นครสวรรค์	19	61	40	21	41	34	7	14	2	12	6	4	2	-	-	-
อุทัยธานี	8	11	5	6	-	-	-	9	4	5	2	1	1	-	-	-
กำแพงเพชร	14	59	34	25	33	22	11	9	3	6	17	9	8	-	-	-
ตาก	8	28	15	13	22	14	8	4	-	4	2	1	1	-	-	-
สุโขทัย	8	18	14	4	10	10	-	8	4	4	-	-	-	-	-	-
พิษณุโลก	36	306	195	111	254	169	85	46	23	23	6	3	3	-	-	-
พิจิตร	2	2	-	2	-	-	-	1	-	1	1	-	1	-	-	-
เพชรบูรณ์	45	313	181	132	226	137	89	80	41	39	7	3	4	-	-	-

ภาค/จังหวัด	นำเข้าตาม MOU															
	นายจ้าง	รวมทั้งสิ้น			เมียนมา			ลาว			กัมพูชา			เวียดนาม		
		รวม	ชาย	หญิง	รวม	ชาย	หญิง	รวม	ชาย	หญิง	รวม	ชาย	หญิง	รวม	ชาย	หญิง
ภาคตะวันออกเฉียงเหนือ	1,016	2,910	1,413	1,497	949	648	301	1,651	599	1,052	310	166	144	-	-	-
นครราชสีมา	189	802	448	354	244	183	61	398	181	217	160	84	76	-	-	-
บุรีรัมย์	45	98	47	51	32	18	14	39	14	25	27	15	12	-	-	-
สุรินทร์	17	157	104	53	131	92	39	8	2	6	18	10	8	-	-	-
ศรีสะเกษ	24	31	6	25	-	-	-	23	2	21	8	4	4	-	-	-
อุบลราชธานี	57	138	73	65	29	24	5	96	42	54	13	7	6	-	-	-
ยโสธร	13	31	13	18	-	-	-	19	7	12	12	6	6	-	-	-
ชัยภูมิ	24	67	34	33	15	10	5	49	22	27	3	2	1	-	-	-
อำนาจเจริญ	18	23	11	12	-	-	-	23	11	12	-	-	-	-	-	-
บึงกาฬ	23	112	47	65	52	36	16	53	7	46	7	4	3	-	-	-
หนองบัวลำภู	12	43	13	30	26	9	17	16	3	13	1	1	-	-	-	-
ขอนแก่น	126	352	178	174	141	85	56	189	81	108	22	12	10	-	-	-
อุดรธานี	70	172	95	77	64	54	10	97	34	63	11	7	4	-	-	-
เลย	86	173	74	99	8	6	2	165	68	97	-	-	-	-	-	-
หนองคาย	114	253	142	111	86	86	-	164	54	110	3	2	1	-	-	-
มหาสารคาม	30	116	31	85	70	20	50	45	10	35	1	1	-	-	-	-
ร้อยเอ็ด	12	65	29	36	51	25	26	14	4	10	-	-	-	-	-	-
กาฬสินธุ์	21	41	6	35	-	-	-	41	6	35	-	-	-	-	-	-
สกลนคร	43	71	6	65	-	-	-	70	6	64	1	-	1	-	-	-
นครพนม	56	102	34	68	-	-	-	93	29	64	9	5	4	-	-	-
มุกดาหาร	36	63	22	41	-	-	-	49	16	33	14	6	8	-	-	-

ภาค/จังหวัด	นำเข้าตาม MOU															
	นายจ้าง	รวมทั้งสิ้น			เมียนมา			ลาว			กัมพูชา			เวียดนาม		
		รวม	ชาย	หญิง	รวม	ชาย	หญิง	รวม	ชาย	หญิง	รวม	ชาย	หญิง	รวม	ชาย	หญิง
ภาคใต้	654	2,999	1,974	1,025	1,840	1,360	480	912	474	438	247	140	107	-	-	-
นครศรีธรรมราช	231	433	259	174	55	45	10	347	196	151	31	18	13	-	-	-
กระบี่	41	265	206	59	201	175	26	63	31	32	1	-	1	-	-	-
พังงา	3	3	1	2	1	1	-	2	-	2	-	-	-	-	-	-
ภูเก็ต	57	531	375	156	498	360	138	32	14	18	1	1	-	-	-	-
สุราษฎร์ธานี	150	484	293	191	160	124	36	301	155	146	23	14	9	-	-	-
ระนอง	1	1	-	1	-	-	-	-	-	-	1	-	1	-	-	-
ชุมพร	33	94	60	34	46	35	11	47	24	23	1	1	-	-	-	-
สงขลา	69	879	566	313	684	466	218	47	20	27	148	80	68	-	-	-
สตูล	4	9	8	1	4	4	-	4	3	1	1	1	-	-	-	-
ตรัง	22	159	112	47	109	80	29	28	14	14	22	18	4	-	-	-
พัทลุง	11	29	17	12	11	6	5	16	10	6	2	1	1	-	-	-
ปัตตานี	18	25	8	17	1	1	-	11	3	8	13	4	9	-	-	-
ยะลา	5	9	4	5	-	-	-	7	3	4	2	1	1	-	-	-
นราธิวาส	9	78	65	13	70	63	7	7	1	6	1	1	-	-	-	-

ที่มา : ระบบสารสนเทศแรงงานต่างด้าว

ศูนย์เทคโนโลยีสารสนเทศและการสื่อสาร

ตารางที่ 17 จำนวนคนต่างด้าวมาตรา 59 นำเข้าตาม MOU (เมียนมา ลาว กัมพูชา เวียดนาม) ที่ได้รับอนุญาตทำงานใหม่ทั่วราชอาณาจักร

จำแนกตามประเภทกิจการ 25 กิจการ ข้อมูล ณ เดือน ตุลาคม 2566

หน่วยนับ : คน / ตำแหน่ง

ลำดับที่	ประเภทกิจการ	นายจ้าง	รวมทั้งสิ้น	เมียนมา			ลาว			กัมพูชา			เวียดนาม		
				รวม	ชาย	หญิง	รวม	ชาย	หญิง	รวม	ชาย	หญิง	รวม	ชาย	หญิง
1	กิจการประมง	56	102	11	11	-	58	41	17	33	32	1	-	-	-
2	กิจการเกษตรและปศุสัตว์	1,232	2,580	135	93	42	1,794	994	800	651	371	280	-	-	-
3	กิจการก่อสร้าง	1,397	13,178	8,618	6,772	1,846	920	554	366	3,638	2,135	1,503	2	2	-
4	กิจการต่อเนื่องประมงทะเล	31	212	99	44	55	19	8	11	94	45	49	-	-	-
5	กิจการต่อเนื่องการเกษตร	586	5,906	3,599	1,981	1,618	852	460	392	1,455	813	642	-	-	-
6	กิจการต่อเนื่องปศุสัตว์	113	1,949	1,200	587	613	435	235	200	312	153	159	2	1	1
7	กิจการรีไซเคิล รับซื้อของเก่า คัดแยกขยะ	136	669	319	255	64	136	80	56	214	119	95	-	-	-
8	กิจการเหมืองแร่และเหมืองหิน	10	55	23	18	5	10	8	2	22	18	4	-	-	-
9	กิจการผลิตหรือจำหน่ายผลิตภัณฑ์เกี่ยวกับโลหะ	394	1,845	839	778	61	509	319	190	497	321	176	-	-	-
10	กิจการผลิตหรือจำหน่ายอาหารและเครื่องดื่ม	2,625	6,365	632	398	234	4,993	1,998	2,995	740	352	388	-	-	-
11	กิจการผลิตหรือจำหน่ายผลิตภัณฑ์จากดิน	14	79	58	42	16	17	9	8	4	1	3	-	-	-
12	กิจการผลิตหรือจำหน่ายวัสดุก่อสร้าง	153	817	459	359	100	173	108	65	185	109	76	-	-	-
13	กิจการแปรรูปหิน	12	147	121	121	-	7	4	3	19	12	7	-	-	-
14	กิจการผลิตหรือจำหน่ายเสื้อผ้าสำเร็จรูป ฯ	466	1,269	418	168	250	611	225	386	240	111	129	-	-	-
15	กิจการผลิตหรือจำหน่ายผลิตภัณฑ์พลาสติก ฯ	339	1,660	741	455	286	539	275	264	380	190	190	-	-	-
16	กิจการผลิตหรือจำหน่ายผลิตภัณฑ์กระดาษ	72	223	60	47	13	93	43	50	70	41	29	-	-	-
17	กิจการผลิตหรือจำหน่ายผลิตภัณฑ์อิเล็กทรอนิกส์ ฯ	206	1,619	1,015	520	495	203	121	82	399	243	156	2	1	1
18	กิจการขนถ่ายสินค้าทางบก น้ำ คลังสินค้า	65	414	292	274	18	38	25	13	84	58	26	-	-	-
19	กิจการค้าส่ง ค้าปลีก แผงลอยในตลาด ฯ	1,036	1,783	122	62	60	924	436	488	737	386	351	-	-	-
20	กิจการซ่อมรถ ล้าง ซัดฉีด	82	160	47	46	1	96	65	31	17	14	3	-	-	-
21	กิจการสถานีบริการน้ำมัน แก๊ส เชื้อเพลิง	125	370	31	30	1	305	180	125	34	13	21	-	-	-
22	กิจการสถานศึกษา มูลนิธิ สมาคม สถานพยาบาล	36	94	-	-	-	68	18	50	26	9	17	-	-	-
23	กิจการให้บริการต่างๆ ยกเว้นกิจการรับเหมาฯ	1,241	3,889	956	729	227	1,973	862	1,111	960	553	407	-	-	-
24	กิจการแปรรูปสัตว์น้ำ	32	472	438	187	251	29	15	14	5	3	2	-	-	-
25	งานบ้าน	1,945	2,131	15	2	13	1,947	198	1,749	169	42	127	-	-	-
<b>รวมทั้งสิ้น</b>		<b>12,404</b>	<b>47,988</b>	<b>20,248</b>	<b>13,979</b>	<b>6,269</b>	<b>16,749</b>	<b>7,281</b>	<b>9,468</b>	<b>10,985</b>	<b>6,144</b>	<b>4,841</b>	<b>6</b>	<b>4</b>	<b>2</b>

ที่มา : ระบบสารสนเทศแรงงานต่างด้าว

ศูนย์เทคโนโลยีสารสนเทศและการสื่อสาร



ตารางที่ 18 จำนวนคนต่างด้าวมาตรา 59 นำเข้าตาม MOU (เมียนมา ลาว กัมพูชา เวียดนาม) ที่ได้รับอนุญาตทำงานใหม่ที่ราชอาณาจักร  
จำแนกตามหมวดอุตสาหกรรม และประเภทกิจการ ข้อมูล ณ เดือน ตุลาคม 2566

หน่วยนับ : คน / ตำแหน่ง

ประเภทกิจการ	นายจ้าง	รวมทั้งสิ้น	เมียนมา			ลาว			กัมพูชา			เวียดนาม		
			รวม	ชาย	หญิง	รวม	ชาย	หญิง	รวม	ชาย	หญิง	รวม	ชาย	หญิง
<b>รวม</b>	12,404	47,988	20,248	13,979	6,269	16,749	7,281	9,468	10,985	6,144	4,841	6	4	2
<b>A เกษตรกรรม การล่าสัตว์และการป่าไม้</b>	1,232	2,580	135	93	42	1,794	994	800	651	371	280	-	-	-
กิจการเกษตรและปศุสัตว์	1,232	2,580	135	93	42	1,794	994	800	651	371	280	-	-	-
<b>B การประมง</b>	56	102	11	11	-	58	41	17	33	32	1	-	-	-
กิจการประมง	56	102	11	11	-	58	41	17	33	32	1	-	-	-
<b>C การทำเหมืองแร่และเหมืองหิน</b>	10	55	23	18	5	10	8	2	22	18	4	-	-	-
กิจการเหมืองแร่และเหมืองหิน	10	55	23	18	5	10	8	2	22	18	4	-	-	-
<b>D การผลิต</b>	2,160	15,022	8,527	4,766	3,761	3,114	1,583	1,531	3,377	1,840	1,537	4	2	2
กิจการต่อเนื่องประเภทเตล	31	212	99	44	55	19	8	11	94	45	49	-	-	-
กิจการต่อเนื่องการเกษตร	586	5,906	3,599	1,981	1,618	852	460	392	1,455	813	642	-	-	-
กิจการต่อเนื่องปศุสัตว์	113	1,949	1,200	587	613	435	235	200	312	153	159	2	1	1
กิจการแปรรูปสัตว์น้ำ	32	472	438	187	251	29	15	14	5	3	2	-	-	-
กิจการรีไซเคิล	136	669	319	255	64	136	80	56	214	119	95	-	-	-
กิจการผลิตหรือจำหน่ายผลิตภัณฑ์จากดิน	14	79	58	42	16	17	9	8	4	1	3	-	-	-
กิจการผลิตหรือจำหน่ายวัสดุก่อสร้าง	153	817	459	359	100	173	108	65	185	109	76	-	-	-
กิจการแปรรูปหิน	12	147	121	121	-	7	4	3	19	12	7	-	-	-
กิจการผลิตหรือจำหน่ายเสื้อผ้าสำเร็จรูป ฯ	466	1,269	418	168	250	611	225	386	240	111	129	-	-	-
กิจการผลิตหรือจำหน่ายผลิตภัณฑ์พลาสติก ฯ	339	1,660	741	455	286	539	275	264	380	190	190	-	-	-
กิจการผลิตหรือจำหน่ายผลิตภัณฑ์กระดาษ	72	223	60	47	13	93	43	50	70	41	29	-	-	-
กิจการผลิตหรือจำหน่ายผลิตภัณฑ์อิเล็กทรอนิกส์ ฯ	206	1,619	1,015	520	495	203	121	82	399	243	156	2	1	1
<b>F การก่อสร้าง</b>	1,397	13,178	8,618	6,772	1,846	920	554	366	3,638	2,135	1,503	2	2	-
กิจการก่อสร้าง	1,397	13,178	8,618	6,772	1,846	920	554	366	3,638	2,135	1,503	2	2	-
<b>G การขายส่ง การขายปลีก การซ่อมแซมยานยนต์ จักรยานยนต์</b>	4,055	9,993	1,593	1,238	355	6,426	2,753	3,673	1,974	1,059	915	-	-	-
กิจการผลิตหรือจำหน่ายผลิตภัณฑ์เกี่ยวกับโลหะ	394	1,845	839	778	61	509	319	190	497	321	176	-	-	-
กิจการผลิตหรือจำหน่ายอาหารและเครื่องดื่ม	2,625	6,365	632	398	234	4,993	1,998	2,995	740	352	388	-	-	-
กิจการค้าส่ง ค้าปลีก แผงลอยในตลาด ฯ	1,036	1,783	122	62	60	924	436	488	737	386	351	-	-	-
<b>I การขนส่ง สถานที่เก็บสินค้าและการคมนาคม</b>	65	414	292	274	18	38	25	13	84	58	26	-	-	-
กิจการขนถ่ายสินค้าทางบก น้ำ คลังสินค้า	65	414	292	274	18	38	25	13	84	58	26	-	-	-
<b>K บริการด้านอสังหาริมทรัพย์ การให้เช่าและบริการทางธุรกิจ</b>	207	530	78	76	2	401	245	156	51	27	24	-	-	-
กิจการซ่อมรถ ล้าง ยัดฉีด	82	160	47	46	1	96	65	31	17	14	3	-	-	-
กิจการสถานบริการนันทนาการ กีฬา เซ็นเตอร์	125	370	31	30	1	305	180	125	34	13	21	-	-	-
<b>N การบริการด้านสุขภาพและงานสังคมสงเคราะห์</b>	36	94	-	-	-	68	18	50	26	9	17	-	-	-
กิจการสถานศึกษา มูลนิธิ สมาคม สถานพยาบาล	36	94	-	-	-	68	18	50	26	9	17	-	-	-
<b>O บริการชุมชน สังคมและบริการส่วนบุคคลอื่น ๆ</b>	1,241	3,889	956	729	227	1,973	862	1,111	960	553	407	-	-	-
กิจการให้บริการต่างๆ ยกเว้นกิจการรับเหมามา	1,241	3,889	956	729	227	1,973	862	1,111	960	553	407	-	-	-
<b>P ลูกจ้างในครัวเรือนส่วนบุคคล</b>	1,945	2,131	15	2	13	1,947	198	1,749	169	42	127	-	-	-
งานบ้าน	1,945	2,131	15	2	13	1,947	198	1,749	169	42	127	-	-	-

ที่มา : ระบบสารสนเทศแรงงานต่างด้าว

ศูนย์เทคโนโลยีสารสนเทศและการสื่อสาร

ตารางที่ 16 จำนวนคนต่างด้าวได้รับอนุญาตทำงานใหม่ทั่วราชอาณาจักร

จำแนกตามลักษณะการเข้าเมือง ประเภทคนต่างด้าวและสัญชาติ

ประจำเดือน ตุลาคม 2566

หน่วยนับ : ตำแหน่ง

คนต่างด้าวที่ได้รับอนุญาตทำงานใหม่ทั่วราชอาณาจักร							
ลำดับ	สัญชาติ	มาตรา 59 ทั่วไป	มาตรา 62 ส่งเสริมการลงทุน	สัญชาติ	มาตรา 59 MOU	มาตรา 63/1 ชนกลุ่มน้อย	มาตรา 64 ได้รับ อนุญาตทำงานใน ลักษณะไป-กลับ หรือ ตามฤดูกาล
	<b>รวม</b>	<b>6,603</b>	<b>1,350</b>	<b>รวม</b>	<b>47,988</b>	<b>2,185</b>	<b>4,752</b>
1	เนเธอร์แลนด์	70	6	กัมพูชา	10,985	7	3,784
2	ออสเตรเลีย	12	1	เมียนมา	20,248	108	968
3	ออสเตรเลีย	86	7	จีน		21	
4	บังกลาเทศ	20	4	ลาว	16,749	4	
5	เบลเยียม	29	2	เนปาล		-	
6	เมียนมา	124	17	เวียดนาม	6	-	
7	แคนาดา	63	5	กระเหรี่ยง		74	
8	จีน	1,035	574	มูเซอ		3	
9	เยอรมัน	95	23	เย้า		-	
10	เดนมาร์ก	12	1	อีก้อ		1	
11	แอฟริกาใต้	85	23	ลีซอ		4	
12	ฟินแลนด์	16	4	ไทยใหญ่		345	
13	ฝรั่งเศส	184	26	มอญ		47	
14	อังกฤษ	446	16	จีนฮ่อ		1	
15	ฮ่องกง	4	-	อดีตทหารจีนคณะชาติ		-	
16	อินโดนีเซีย	138	28	จีนฮ่ออพยพพลเรือน		2	
17	ไอร์แลนด์	37	-	จีนฮ่ออิสระ		2	
18	อิสราเอล	36	1	ผู้พลัดถิ่นสัญชาติเมียนมา		3	
19	อินเดีย	403	68	ผู้หลบหนีเข้าเมืองจากเมียนมา-ถาวร		4	
20	ไอร์แลนด์	1	-	ผู้หลบหนีเข้าเมืองจากเมียนมา-นาย		3	
21	อิตาลี	65	6	ลาวอพยพ		-	
22	ญี่ปุ่น	936	293	เนปาลอพยพ		-	
23	เกาหลีเหนือ	-	-	ไทลื้อ		51	
24	เกาหลีใต้	252	17	ไมระนู		33	
25	ศรีลังกา	8	2	อื่นๆ		1,472	
26	มาเลเซีย	144	18				
27	นอร์เวย์	11	3				
28	เนปาล	36	1				
29	นิวซีแลนด์	11	-				
30	ฟิลิปปินส์	629	50				
31	ปากีสถาน	66	3				
32	รัสเซีย	378	17				
33	สวีเดน	50	6				
34	สิงคโปร์	71	4				
35	สวิตเซอร์แลนด์	25	1				
36	จีนไต้หวัน	76	51				
37	อเมริกัน	317	14				
38	เวียดนาม	141	20				
39	อื่นๆ	491	38				